



SECRETARÍA DE
FINANZAS



QUERÉTARO
JUNTOS, ADELANTE.

No. Oficio SF/SPFI/DF/PNF/00001/2022
No. Control OODF0522-0081
Exp.: LIR2200001/22
R.F.C.: HUTO6512291M7
Clave 2205009

ASUNTO: Se le otorga el Derecho de Audiencia como Responsable Solidario de **EDIFICACIÓN HABITACIONAL OH, S.A. DE C.V.**
Santiago de Querétaro, Qro., 23 de mayo de 2022.

C. OSCAR RAFAEL HUERTA TAMAYO

Administrador Único de:

EDIFICACION HABITACIONAL OH, S.A DE C.V.

Camino Real de Carretas 167, Núm. Inter. Piso 2,

Oficina 9, Colonia Milenio III,

Querétaro, Qro.

Código Postal 76060

Esta Dirección de Fiscalización, adscrita a la Subsecretaría de Política Fiscal e Ingresos, de la Secretaría de Finanzas del Poder Ejecutivo del Estado de Querétaro, con fundamento en los artículos 16 de la Constitución Política de los Estados Unidos Mexicanos, 13 y 14 de la Ley de Coordinación Fiscal, así como en las Cláusulas Segunda, párrafo primero, fracción II, Tercera, Cuarta, párrafos primero, segundo y cuarto, Octava, párrafo primero fracción I incisos b y d, Novena, párrafo primero, Décima, párrafo primero, fracción II del Convenio de Colaboración Administrativa en Materia Fiscal Federal, celebrado entre el Gobierno Federal, por conducto de la Secretaría de Hacienda y Crédito Público, y el Gobierno del Estado de Querétaro, el 09 de junio de 2015, publicado en el Diario Oficial de la Federación el 29 de julio de 2015 y en el Periódico Oficial del Gobierno del Estado de Querétaro, "La Sombra de Arteaga", el 03 de agosto de 2015, modificado mediante Acuerdo publicado en el Diario Oficial de la Federación el 19 de mayo de 2020 y en el Periódico Oficial del Gobierno del Estado de Querétaro, "La Sombra de Arteaga", el 22 de mayo de 2020 y en los artículos 10, 11, 13, párrafos primero y último, y 20, párrafo tercero, de la Constitución Política del Estado Libre y Soberano de Querétaro, 3, párrafo primero, 7, 19, párrafo primero, fracción II, y 22, párrafo primero, fracciones III, IV, VI y XLIII, de la Ley Orgánica del Poder Ejecutivo del Estado de Querétaro, 1, 2, 3, párrafos primero, fracción I, inciso b y segundo, 4, 5, 6, 7, 10, párrafo primero fracciones I, III, V, VIII, XII y XIII, 11, párrafo primero, fracciones I, X, XVII y XXV, 12, 15, párrafo primero segundo fracción II y tercero, 31, y 32 párrafo primero, fracciones I, IV, V, VIII, XI, XIII, XVII, XVIII, XIX, XXVII y LXIII, del Reglamento Interior de la Secretaría de Finanzas del Poder Ejecutivo del Estado de Querétaro, publicado en el Periódico Oficial del Gobierno del Estado de Querétaro, "La Sombra de Arteaga", el 15 de octubre de 2018, reformado y adicionado mediante Decretos publicados en el mencionado órgano oficial de difusión, el 10 de enero de 2020, el 01 de octubre de 2021, el 25 de febrero de 2022 y 09 de mayo de 2022 y 8, párrafo primero, fracción V, y 10, párrafos primero y segundo, fracción I, del Código Fiscal del Estado de Querétaro, así como en los artículos 26 párrafo primero, fracción III, segundo párrafo, en relación con la fracción X, primer párrafo, inciso e, 42 párrafo primero y 63 del Código Fiscal de la Federación, y ejercidas las facultades de comprobación previstas en el artículo 42 párrafo primero fracción II, del propio Código Fiscal de la Federación, procede a darle a conocer los Hechos u Omisiones conocidos en relación al Crédito Fiscal que derivó de la revisión practicada al amparo del oficio de solicitud de información y documentación, de la orden GIM2200013/18 contenida en el oficio DFRG/0362/2018, del 10 de octubre de 2018, de la que fue objeto la contribuyente EDIFICACION HABITACIONAL OH, S.A DE C.V., por el ejercicio fiscal comprendido del 01 de enero al 31 de diciembre de 2017 y toda vez que el C. OSCAR RAFAEL HUERTA



SECRETARÍA DE
FINANZAS



QUERÉTARO
JUNTOS, ADELANTE.

No. Oficio SF/SPFI/DF/PNF/00001/2022
No. Control OODF0522-0081
Exp.: LIR2200001/22
R.F.C.: HUTO6512291M7
Clave 2205009

TAMAYO fungió como Administrador Único, tal y como consta en la escritura pública 28322 del 29 de marzo del 2019, en la cual se llevó a cabo la ratificación de las facultades, que le fueron conferidas en la póliza número 11,669 de fecha 26 de septiembre de 2014, por lo que durante el ejercicio fiscal comprendido del 01 de enero al 31 de diciembre de 2017, fungió como Administrador único, y de conformidad con lo dispuesto en el artículo 26 párrafo primero, fracción III, segundo párrafo, en relación con la fracción X, primer párrafo, inciso e y último, del citado Código Fiscal de la Federación, es Responsable Solidario, lo anterior, a efecto de que esta autoridad, le brinde, el derecho para que manifieste lo que a su interés convenga a efecto de desvirtuar los Hechos u Omisiones por los cuales se le pueda considerar Responsable Solidario de las contribuciones determinadas a cargo de la citada persona moral, y en consecuencia, se proceda a emitir la resolución correspondiente.

ANTECEDENTES

Con base en los hechos y omisiones consignados en el oficio de liquidación DF/RG/C/0039/2020 del 27 de enero de 2020, derivado de la revisión efectuada al amparo del oficio DFRG/0362/2018 del 10 de octubre de 2018 notificado legalmente el 12 de octubre de 2018, a Miriam Crystel Santoyo Borjon, tercero con calidad de Auxiliar contable, esta Dirección de Fiscalización, hizo constar el análisis y desglose de las irregularidades que se describen de cada impuesto revisado por el ejercicio fiscal comprendido del 01 de enero al 31 de diciembre de 2017 a cargo de la contribuyente EDIFICACION HABITACIONAL OH, S.A DE C.V.

Mediante oficio de observaciones DF/RG/C/00726/2019 del 15 de agosto de 2019, girado por el Lic. RODOLFO RAFAEL PEREZ ARENAS, Director de Fiscalización, dependiente de la entonces Secretaría de Planeación y Finanzas del Poder Ejecutivo del Estado de Querétaro, notificado legalmente el 16 de agosto de 2019, a Jorge Alberto Tinoco Mata, en su carácter de Apoderado Legal de la contribuyente revisada EDIFICACIÓN HABITACIONAL OH, S.A. DE C.V., quien se identificó con cédula profesional No. 7697242 con fotografía y firma, expedida por la Secretaría de Educación Pública, Dirección General de Profesiones, y acreditó su personalidad con la Escritura pública número 28,322 tomo 507 del 29 de marzo de 2019, expedida ante el Licenciado Francisco José Guerra Castro, Notario titular 26 de Querétaro, se dio cumplimiento a lo establecido en el artículo 48, primer párrafo, fracción IV, del Código Fiscal de la Federación, dándole a conocer los hechos u omisiones conocidos, que entrañaron incumplimiento de las disposiciones fiscales, en relación a la revisión de su contabilidad efectuada por esta autoridad por el ejercicio fiscal comprendido del 01 de enero al 31 de diciembre de 2017.

Ahora bien, debido a que la contribuyente revisada EDIFICACIÓN HABITACIONAL OH, S.A. DE C.V., no cumplió con los pagos de la siguiente contribución federal: Impuesto Sobre la Renta Anual, por el ejercicio fiscal comprendido del 01 de enero al 31 de diciembre de 2017, determinados en el Oficio de Liquidación DF/RG/C/0039/2020 del 27 de enero de 2020, ni tampoco garantizó el interés fiscal, de conformidad con el artículo 145, párrafo primero del Código Fiscal de la Federación, dentro del plazo que se le concedió para tal efecto de conformidad con el artículo 65, del Código Fiscal de la Federación, vigente en 2020, por lo que se procedió por parte de la Dirección de Ingresos, dependiente de la entonces Secretaría de Planeación y Finanzas del Poder Ejecutivo del Estado de Querétaro, para hacer efectivo el cobro del referido crédito fiscal.



SECRETARÍA DE
FINANZAS



QUERÉTARO
JUNTOS, ADELANTE.

No. Oficio SF/SPFI/DF/PNF/00001/2022
No. Control OODF0522-0081
Exp.: LIR2200001/22
R.F.C.: HUTO6512291M7
Clave 2205009

Así mismo derivado de lo anterior, se emite mandamiento de ejecución contenido en el oficio DI/00891/2020 de fecha 18 de marzo de 2020, realizándose diligencia para notificar la orden que contiene el Requerimiento de Pago y Embargo, el 31 de marzo del 2020, levantándose acta circunstanciada, por el verificador notificador y ejecutor José Eduardo Pimentel Olvera con número de empleado 197845 adscrito a la Dirección de Ingresos, en aquel entonces de la Secretaría de Planeación y Finanzas, acreditando su personalidad con la constancia de identificación número DI/00197/2020 con vigencia del 20 enero del 2020 al 26 junio del 2020, haciendo constar que NO FUE POSIBLE localizar en su domicilio fiscal a la Contribuyente EDIFICACIÓN HABITACIONAL OH, S.A. DE C.V.

Posteriormente se emite oficio DI/01030/2020 de fecha 22 de abril de 2020, en el cual se ordena notificar el mandamiento de ejecución mismo que contiene un acuerdo que señala sea notificado por estrados, de acuerdo al artículo 139 del Código Fiscal de la Federación, fijándose por 15 días consecutivos en la Dirección de Ingresos en aquel entonces de la Secretaría de Planeación y Finanzas del Poder Ejecutivo del Estado de Querétaro, del 22 de abril al 15 de mayo del 2020 retirándose al décimo sexto día hábil siguiente quedando firme la notificación por estrados. Así mismo fue publicado en la página electrónica http://intrageo.queretaro.gob.mx/noti-estrados_publico, por lo tanto quedando debidamente notificado vía estrados dicho oficio DI/01030/2020, el 18 de mayo de 2020 la contribuyente EDIFICACIÓN HABITACIONAL OH, S.A. DE C.V.

El 10 de febrero de 2020, se envió requerimiento 1810083 a la comisión Nacional Bancaria, solicitando información relativa al número, tipo, saldo y ubicación de todas las cuentas a nombre de la contribuyente revisada. La Comisión Nacional Bancaria y de Valores da respuesta a la solicitud mediante oficio 214-3/GDL-7014990/2020 del 19 de marzo de 2020, dando a conocer la siguiente información: Banbajío cuenta 14653430 saldo \$0.00.

El 11 de febrero de 2020, se constituyó el Verificador Notificador y Ejecutor C. Juan Manuel Arias Franco a efecto de realizar una diligencia de Verificación de Domicilio con numero de control NC/DNVM/1 de fecha 6 de noviembre de 2019 expedida por el Departamento de Notificación, Cobranza e Inspección Fiscal levantando Acta de verificación de domicilio en las que hizo constar, en el supuesto de "No Localizado" ya que en el domicilio se encontró otro contribuyente y los vecinos del lugar manifestaron no conocer a la contribuyente buscada.

El 22 de abril de 2020, mediante acuerdo firmado por la Directora de Ingresos en aquel entonces Lic. Celia Teresita Lazo Mendoza, se procedió a trabar formal embargo de las cuentas bancarias 0146534300201 y 14653430, aperturadas en la Institución bancaria Banco del Bajío S.A. así como cartera de créditos del contribuyente EDIFICACIÓN HABITACIONAL OH, S.A. DE C.V. incluyendo todos los créditos y cuentas por cobrar que tenga a su favor con todo ente jurídico, con el que realice actos de comercio y de los que se desprenda que tiene derecho a recibir una remuneración económica por cualquier concepto. Por lo que atendiendo a mencionado acuerdo de fecha 22 de abril de 2020, el 18 de mayo de 2020 queda debidamente notificado vía estrados.



SECRETARÍA DE
FINANZAS



QUERÉTARO
JUNTOS, ADELANTE.

No. Oficio SF/SPFI/DF/PNF/00001/2022
No. Control OODF0522-0081
Exp.: LIR2200001/22
R.F.C.: HUTO6512291M7
Clave 2205009

Posteriormente se gira oficio DI/01148/2020 del 27 de mayo del 2020 emitido en aquel entonces por la Secretaría de Planeación y Finanzas del Poder Ejecutivo del Estado de Querétaro, mediante el cual solicita el bloqueo y disposición de saldos de las cuentas bancarias al Banco del Bajío. S.A, dando respuesta mediante escrito de fecha 01 de junio de 2020, la C.P. Roció Adriana Rivas García, gerente de atención a oficinas del Banco del Bajío, señalando que se procedió a realizar el segundo embargo a las cuentas 0146534300201 y 14653430 con saldos de \$0.00 por lo que no es posible poner a disposición saldo alguno. Así también informa que se procedió a realizar una búsqueda en las bases de datos con que cuentan, indicando no haber encontrado más cuentas a nombre del contribuyente EDIFICACIÓN HABITACIONAL OH, S.A. DE C.V.

Mediante oficio DI/01287/2020 del 22 de junio del 2020, se le informó a la contribuyente revisada, la inmovilización de las cuentas bancarias 0146534300201 y 14653430 del Banco del Bajío, S.A., dicho oficio se procedió a notificar mediante estrados de acuerdo al artículo 139 del Código Fiscal de la Federación, fijándose por 15 días consecutivos en la Dirección de Ingresos en aquel entonces de la Secretaría de Planeación y Finanzas del Poder Ejecutivo del Estado de Querétaro, de conformidad con lo dispuesto en el artículo 26 párrafo primero, fracción III, segundo párrafo, en relación con la fracción X, primer párrafo, inciso e y último, del citado Código Fiscal de la Federación, a la contribuyente EDIFICACIÓN HABITACIONAL OH, S.A. DE C.V. fijándose en sitio abierto al público, en las oficinas de la Dirección de Ingresos en aquel entonces de la Secretaría de Planeación y Finanzas, y además publicado en la página electrónica http://intraggeo.queretaro.gob.mx/noti-estrados_publico, el día 10 de agosto de 2020 y habiendo transcurrido un plazo de 15 días hábiles consecutivos contados a partir del día siguiente a aquel en que fue fijado y publicado iniciando dicho plazo el 11 de agosto del 2020 y concluyendo el 31 de agosto del 2020, quedando debidamente notificado vía estrados dicho oficio DI/01287/2020 el 01 de septiembre de 2020 el contribuyente EDIFICACIÓN HABITACIONAL OH, S.A. DE C.V.

Por lo anterior, a fin de obtener información que permita la localización o algún domicilio de la contribuyente revisada EDIFICACIÓN HABITACIONAL OH, S.A. DE C.V., y así poder garantizar y exigir el pago del referido crédito fiscal, que le determinó, la Dirección de Fiscalización de la entonces Secretaría de Planeación y Finanzas del poder Ejecutivo del Estado de Querétaro, en diferentes dependencias como sección amarilla, Dirección del Registro Público de la Propiedad y Dirección de Catastro, NO encontrando información y/o registro alguno para localizar al contribuyente mencionado.

El 03 de noviembre del 2020, se levanta nuevamente acta circunstanciada para verificación de domicilio levantada esta por el C. Jorge Francisco Dircio Santoyo, con número de empleado 61309 adscrito en aquel entonces a la Secretaría de Planeación y Finanzas, en el Estado de Querétaro, acreditando personalidad como verificador, Notificador y Ejecutor con constancia de identificación número DI/00190/2020 con vigencia del 20 enero al 31 diciembre del 2020, haciendo constar en los siguientes hechos citado, se constituyen en el domicilio correcto, cerciorándose, por así señalarse en los indicadores oficiales, con el nombre de avenida Camino Real de Carretas ubicado en esquina con calle Senda del Madrigal colonia Milenio III, en las actuaciones que se realizaron manifestaron NO conocer al contribuyente EDIFICACIÓN HABITACIONAL OH, S.A. DE C.V.



SECRETARÍA DE
FINANZAS



QUERÉTARO
JUNTOS, ADELANTE.

No. Oficio SF/SPFI/DF/PNF/00001/2022
No. Control OODF0522-0081
Exp.: LIR2200001/22
R.F.C.: HUTO6512291M7
Clave 2205009

Posteriormente en fecha 5 febrero de 2021 se emitió oficio **DI/00312/2021**, dirigido a DAZA U-CALLI INMOBILIARIA SAPI DE C.V, mediante el cual se notifica embargo de la cartera de créditos del contribuyente EDIFICACIÓN HABITACIONAL OH, S.A. DE C.V. y se le requiere a fin de que informe las características contractuales que mantienen con el contribuyente, así mismo realicen el pago en la oficina de la autoridad ejecutora, apercibiéndolo de doble pago en caso de desobediencia, oficio que fue notificado a Ana Karen Ramírez González, como empleada de DAZA U-CALLI INMOBILIARIA SAPI DE C.V. El 2 de marzo de 2021 por medio de su representante legal del contribuyente DAZA U-CALLI INMOBILIARIA SAPI DE C.V, da respuesta informando que tenía un saldo pendiente con la contribuyente de \$ 37,609.00, cantidad que entrego a la autoridad el 02 de marzo de 2021, cantidad que fue aplicada al pago de recargos de ISR 2017 de acuerdo a recibos de pago del 03 de marzo de 2021.

Posteriormente en fecha 5 febrero de 2021 se emitió oficio **DI/00313/2021**, dirigido a DAZA CAPITAL SAPI DE C.V, mediante el cual se notifica embargo de la cartera de créditos del contribuyente EDIFICACIÓN HABITACIONAL OH, S.A. DE C.V. y se le requiere a fin de que informe las características contractuales que mantienen con el contribuyente, así mismo realicen el pago en la oficina de la autoridad ejecutora, apercibiéndolo de doble pago en caso de desobediencia, oficio que fue notificado a Ana Karen Ramírez González, como empleada de DAZA CAPITAL SAPI DE C.V. del cual no existe respuesta por parte del contribuyente notificado.

Posteriormente en fecha 5 febrero de 2021 se emitió oficio **DI/00315/2021**, dirigido a LEGASPI MEDRANO JOSÉ, mediante el cual se notifica embargo de la cartera de créditos del contribuyente EDIFICACIÓN HABITACIONAL OH, S.A. DE C.V. y se le requiere a fin de que informe las características contractuales que mantienen con el contribuyente, así mismo realicen el pago en la oficina de la autoridad ejecutora, apercibiéndolo de doble pago en caso de desobediencia, oficio que fue notificado a María Aimé De la Luz Pérez Rodríguez, como esposa de José Legaspi Medrano. El 01 de marzo de 2021 por propio derecho **JOSÉ LEGASPI MEDRANO**, da respuesta a oficio indicando que no cuenta con saldo pendiente con la contribuyente por terminación laboral el 14 de julio y 14 de agosto de 2018, fechas de los últimos pagos realizados a esa contribuyente.

En fecha **5 febrero de 2021**, se emitió oficio **DI/00320/2021**, dirigido a **Soria Carbajal Feliciano**, en el cual se notifica embargo de la cartera de créditos del contribuyente EDIFICACIÓN HABITACIONAL OH, S.A. DE C.V. y se le requiere a fin de que informé las características contractuales que mantienen con el contribuyente, así mismo realicen el pago en la oficina de la autoridad ejecutora, apercibiéndolo de doble pago en caso de desobediencia. Mediante acta circunstanciada del **24 de febrero de 2021**, el Verificador Notificador y Ejecutor Alejandro González Piña, con número de empleado 197846 e identificación número DI/02410/2021 con vigencia del 04 de enero al 16 de junio de 2021, en el cual manifiesta que una vez de constituirse en el domicilio correcto, sin embargo las personas que lo atienden, señalan NO conocer a la contribuyente buscada, acudiendo a domicilios vecinos y en ellos se comentó que tampoco conocen a la contribuyente buscada. Con oficio DI/01319/2021 de fecha 18 de mayo de 2021, se emite Ampliación de Embargo, dicho oficio no fue notificado según consta en acta circunstanciada levantada el 24 de mayo de 2021, por Jorge Francisco Dircio Santoyo, con número de empleado 61309 adscrito en aquel entonces a la Secretaría de Planeación y Finanzas, en el Estado de Querétaro, acreditando personalidad como verificador, Notificador y Ejecutor con constancia



SECRETARÍA DE
FINANZAS



QUERÉTARO
JUNTOS, ADELANTE.

No. Oficio SF/SPFI/DF/PNF/00001/2022
No. Control OODF0522-0081
Exp.: LIR2200001/22
R.F.C.: HUTO6512291M7
Clave 2205009

de identificación número DI/02405/2021 con vigencia del 04 enero al 31 diciembre del 2021, haciendo constar los siguientes hechos: se constituyen en el domicilio correcto, cerciorándose, por así señalarse en los indicadores oficiales, con el nombre de avenida Camino Real de Carretas ubicado en esquina con calle Senda del Madrigal colonia Milenio III, en las actuaciones que se realizaron manifestaron NO conocer al contribuyente EDIFICACIÓN HABITACIONAL OH, S.A. DE C.V.

Se procedió a notificar por estrados, de acuerdo al artículo 139 del Código Fiscal de la Federación, fijándose por 15 días consecutivos en la Dirección de Ingresos en aquel entonces de la Secretaria de Planeación y Finanzas del Poder Ejecutivo del Estado de Querétaro, al contribuyente EDIFICACIÓN HABITACIONAL OH, S.A. DE C.V. el oficio **DI/001319/2021 del 18 de mayo de 2021**, fijándose en sitio abierto al público, en las oficinas de esta Dirección de Ingresos en aquel entonces Secretaria de Planeación y Finanzas y además publicado en la página electrónica http://intrageo.queretaro.gob.mx/noti-estrados_publico, el día 28 de mayo de 2021 y habiendo transcurrido un plazo de 06 días hábiles consecutivos contados a partir del día siguiente a aquel en que fue fijado y publicado iniciando dicho plazo el 31 de mayo de 2021 y concluyendo el 07 de junio de 2021, quedando debidamente notificado vía estrados dicho oficio DI/001319/2021 el 08 de junio de 2021, el contribuyente EDIFICACIÓN HABITACIONAL OH, S.A. DE C.V.

En oficio DI/001634/2021 del 23 de junio de 2021, se le informa a la contribuyente EDIFICACIÓN HABITACIONAL OH, S.A. DE C.V., los pagos realizados por terceros, dicho oficio no fue notificado según consta en acta circunstanciada levantada el 25 de junio de 2021 por Jorge Francisco Dircio Santoyo, con número de empleado 61309 adscrito en aquel entonces a la Secretaria de Planeación y Finanzas, en el Estado de Querétaro, acreditando personalidad como verificador, Notificador y Ejecutor con constancia de identificación número DI/02405/2021 con vigencia del 04 enero al 31 diciembre del 2021, haciendo constar los siguientes hechos: se constituye en el domicilio correcto, cerciorándose, por así señalarse en los indicadores oficiales, con el nombre de avenida Camino Real de Carretas ubicado en esquina con calle Senda del Madrigal colonia Milenio III, en las actuaciones que se realizaron manifestaron NO conocer al contribuyente EDIFICACIÓN HABITACIONAL OH, S.A. DE C.V.

Se procedió a notificar por estrados de acuerdo al artículo 139 del Código Fiscal de la Federación, fijándose por 15 días consecutivos en la Dirección de Ingresos en aquel entonces de la Secretaria de Planeación y Finanzas del Poder Ejecutivo del Estado de Querétaro, al contribuyente EDIFICACIÓN HABITACIONAL OH, S.A. DE C.V. el oficio DI/001634/2021 del 23 de junio de 2021, fijándose en sitio abierto al público, en las oficinas de esta Dirección de Ingresos en aquel entonces Secretaria de Planeación y Finanzas y además publicado en la página electrónica http://intrageo.queretaro.gob.mx/noti-estrados_publico, el día 02 de julio de 2021 y habiendo transcurrido un plazo de 06 días hábiles consecutivos contados a partir del día siguiente a aquel en que fue fijado y publicado iniciando dicho plazo el 05 de julio de 2021 y concluyendo el 12 de julio de 2021, quedando debidamente notificado vía estrados dicho oficio DI/001634/2021 el 13 de julio de 2021, el contribuyente EDIFICACIÓN HABITACIONAL OH, S.A. DE C.V.

Asimismo, mediante información que se encuentra en el expediente abierto a nombre de EDIFICACIÓN HABITACIONAL OH, S.A. DE C.V, en esta Dirección de Fiscalización, dependiente de la Secretaría de Finanzas del Poder Ejecutivo del Estado de Querétaro, en términos del artículo 63 párrafos primero y segundo del



SECRETARÍA DE
FINANZAS



QUERÉTARO
JUNTOS, ADELANTE.

No. Oficio SF/SPFI/DF/PNF/00001/2022
No. Control OODF0522-0081
Exp.: LIR2200001/22
R.F.C.: HUTO6512291M7
Clave 2205009

Código Fiscal de la Federación, se hace constar que la contribuyente EDIFICACIÓN HABITACIONAL OH, S.A. DE C.V, no ha presentado algún aviso de cambio de domicilio al Registro Federal de Contribuyentes, de conformidad con lo dispuesto en el artículo 27 párrafo primero del Código Fiscal de la Federación y 29 párrafo primero, fracción IV y 30 párrafo primero fracción III del Reglamento del Código Fiscal de la Federación, por lo que con fundamento en el artículo 26 párrafo primero fracción III, segundo párrafo, en relación con la fracción X, primer párrafo, inciso e, y último del Código Fiscal de la Federación, se le dan a conocer a **OSCAR RAFAEL HUERTA TAMAYO**, en su carácter de Administrador Único de EDIFICACIÓN HABITACIONAL OH, S.A. DE C.V, los Hechos u Omisiones detectados en la revisión, en su carácter de Responsable Solidaria, ya que según consta en la Escritura Pública 92,795, de fecha 22 de agosto de 2017, pasada ante la fe del Lic. Pedro Cevallos Alcocer, Titular de la Notaría Pública número 7, de esta demarcación de Querétaro, en el cual se constituyó la sociedad mercantil denominada EDIFICACIÓN HABITACIONAL OH, S.A. DE C.V, se le designó como Administradora Único de dicha sociedad, nombramiento que incluso se ratificó en asamblea General de accionistas celebrada el 27 de marzo de 2019, protocolizada en la Escritura Pública 28,322, Tomo 507 del 29 de marzo de 2019, pasada ante la fe del Lic. Francisco José Guerra Castro, Notario Titular a la Notaría Pública 26 (veintiséis) de la Demarcación Notarial de Querétaro, inscrita en el Registro Público de la Propiedad y del Comercio de esta ciudad, bajo el folio mercantil electrónico 3597-2, por lo que ha sido Administrador Único desde el 26 de septiembre de 2014 hasta la fecha, en virtud de que en los archivos que obran tanto en el Registro Público de la Propiedad y del Comercio de esta ciudad, como de esta Dirección, no existe documento alguno que lo desacredite de dicho cargo, por lo que fungió como Administrador Único de esa contribuyente durante el período fiscal comprendido del 01 de enero al 31 de diciembre de 2017, el cual fue sujeto a revisión por parte de esta Dirección de Fiscalización, dependiente de la Secretaría de Finanzas del Poder Ejecutivo del Estado de Querétaro, al amparo de la orden GIM2200013/09, contenida en el oficio DFRG/0362/2018, del 10 de octubre del 2018, girado en ese entonces por el Director de Fiscalización, a la contribuyente EDIFICACIÓN HABITACIONAL OH, S.A. DE C.V, oficio que fue legalmente notificado el 12 de octubre de 2018 a Miriam Crystel Santoyo Borjón, en su carácter de tercero con cargo de Auxiliar Contable de la contribuyente EDIFICACIÓN HABITACIONAL OH, S.A. DE C.V,, previo citatorio CIT-0373/2018, entregado el día 11 de octubre de 2018 a Miriam Crystel Santoyo Borjón, en su carácter de tercero con cargo de Auxiliar Contable

CONSIDERANDOS

Una vez otorgado a esa contribuyente el plazo legal señalado en la fracción VI, del artículo 48 del CFF, concluye lo siguiente:

En virtud de que la contribuyente EDIFICACIÓN HABITACIONAL OH, S.A. DE C.V., presentó ante esta Autoridad escritos recibidos los días 13 de septiembre de 2019 y 13 de enero de 2020, con folios 09190038 y 01200004, respectivamente, en los que manifiesta diversos argumentos y presenta pruebas, dentro del plazo señalado en el artículo 48, primer párrafo, fracción VI, del Código Fiscal de la Federación, pero su contenido desvirtúa parcialmente las irregularidades consignadas en el Oficio de Observaciones DF/RG/C/00726/2019 del 15 de agosto de 2019, recibido el 16 de agosto de 2019 por Jorge Alberto Tinoco Mata, en su carácter Apoderado Legal, se reseñan a continuación los hechos consignados en el mencionado oficio de observaciones:



SECRETARÍA DE
FINANZAS



QUERÉTARO
JUNTOS, ADELANTE.

No. Oficio SF/SPFI/DF/PNF/00001/2022
No. Control OODF0522-0081
Exp.: LIR2200001/22
R.F.C.: HUTO6512291M7
Clave 2205009

De la revisión efectuada por esta Dirección de Fiscalización del Estado de Querétaro, al oficio de observaciones, escritos y pruebas aportadas por la contribuyente se concluye lo siguiente:

En el escrito del 13 de septiembre de 2019, recibido el mismo día en esta Dirección de Fiscalización con folio 09190038, la contribuyente EDIFICACION HABITACIONAL OH, S.A. DE C.V., a través de Oscar Rafael Tamayo Huerta, en su calidad de Apoderado legal, manifiesta lo que a continuación se transcribe:

"...DEDUCCIÓN DE EROGACIONES ESTIMADAS POR \$19,000,693.00 EN SUSTITUCIÓN DEL COSTO DE VENTAS CONTABLE DE \$9,624,062.83

En primer término, en relación a la deducción del costo de lo vendido fiscal por un importe de \$19,000,693.00 manifestado en la conciliación contable fiscal de la declaración anual 2017, presentada con fecha 05 de noviembre de 2018 con folio de operación 180010412819, se informa que se trata de una erogación estimada relativa a los costos directos e indirectos de las obras de construcción, la cual se puede deducir para efectos fiscales, de conformidad con el artículo 30 de la ley de impuesto sobre la renta vigente para 2017, que a la letra dice:

ARTICULO 30 DE LA LEY DEL IMPUESTO SOBRE LA RENTA VIGENTE 2017:

"Artículo 30. **Los contribuyentes que realicen obras consistentes en desarrollo inmobiliarios** o fraccionamientos de lotes, los que celebren contratos de obra inmueble o de fabricación de bienes de activo fijo de largo proceso de fabricación y los prestadores de servicio turístico del sistema de tiempo compartido, **podrán deducir las erogaciones estimadas relativas a los costos directos e indirectos** de esas obras o de la presentación del servicio, en los ejercicios en que obtengan los ingresos derivados de las mismas, **en lugar de las deducciones establecidas en los artículos 19 y 25 de esta Ley**, que correspondan a cada una de las obras o a la presentación del servicio, mencionadas. Las erogaciones estimadas se determinarán por cada obra o por cada inmueble del que se deriven los ingresos por la prestación de servicios a que se refiere este artículo, multiplicando los ingresos acumulables en cada ejercicio que deriven de la obra o de la prestación del servicio, por el factor de deducción total que resulte de dividir la suma de los costos directos e indirectos estimados al inicio del ejercicio, o de la obra o de la prestación del servicio de que se trate, entre el ingreso total que corresponda a dicha estimación en la misma fecha, conforme a lo dispuesto en este párrafo.

No se considerarán dentro de la estimación de los costos directos e indirectos a que se refiere el párrafo anterior, la deducción de las inversiones y las remuneraciones por la prestación de servicios personales subordinadas, relacionados directamente con la producción o la prestación de servicios, las cuales se deducirán conforme a lo dispuesto por la Sección III de este Capítulo ni los gastos de operación ni financieros, los cuales se deducirán en los términos establecidos en esta Ley. Los contribuyentes que se dediquen a la prestación del servicio turístico de tiempo compartido podrán considerar dentro de la estimación de los costos directos e indirectos, la deducción de las inversiones correspondientes a los inmuebles destinados a la prestación de dichos servicios, en los términos del artículo 31 de esta Ley.



No. Oficio SF/SPFI/DF/PNF/00001/2022
No. Control OODF0522-0081
Exp.: LIR2200001/22
R.F.C.: HUTO6512291M7
Clave 2205009

Al final de cada ejercicio, los contribuyentes deberán calcular el factor de deducción total a que se refiere el primer párrafo de este artículo por cada obra o por cada inmueble del que se deriven los ingresos por la prestación de servicios de tiempo compartido, según sea el caso, con los datos que tengan a esa fecha.

Este factor se comparará al final de cada ejercicio con el factor utilizado en el propio ejercicio y en los ejercicios anteriores, que corresponda a la obra o a la prestación del servicio de que se trate. Si de la comparación resulta que el factor de deducción que corresponda al final del ejercicio de que se trate es menor que cualquiera de los anteriores, el contribuyente deberá presentar declaraciones complementarias, utilizando este factor de deducción menor, debiendo modificar el monto de las erogaciones estimadas deducidas en cada uno de los ejercicios de que se trate.

Si de la comparación a que se refiere el párrafo anterior, resulta que el factor de deducción total al final del ejercicio es menor en más de un 5% al que se hubiera determinado en el propio ejercicio o en los anteriores, se pagarán, en su caso, los recargos que correspondan.

En el ejercicio en el que se terminen de acumular los ingresos relativos a la obra o a la prestación del servicio de que se trate, los contribuyentes compararán las erogaciones realizadas correspondientes a los costos directos e indirectos a que se refiere el primer párrafo de este artículo, sin considerar, en su caso, los señalados en el segundo párrafo de este mismo artículo, durante el periodo transcurrido desde el inicio de la obra o de la prestación del servicio hasta el ejercicio en el que se terminen de acumular dichos ingresos, contra el total de las estimadas deducidas en el mismo periodo en los términos de este artículo, que correspondan en ambos casos a la misma obra o al inmueble del que se deriven los ingresos por la prestación del servicio. Para efectuar esta comparación, los contribuyentes actualizarán las erogaciones estimadas y las realizadas en cada ejercicio, desde el último mes del ejercicio en el que se dedujeron o en el que se efectuaron, según sea el caso, y hasta el último mes de la primera mitad del ejercicio en el que se terminen de acumular los ingresos relativos a la obra o a la prestación del servicio turístico del sistema de tiempo compartido. Los prestadores del servicio turístico del sistema de tiempo compartido considerarán como erogaciones realizadas por las inversiones correspondientes a los inmuebles de los que derivan los ingresos por la prestación de dichos servicios, los montos originales de las inversiones que se comprueben con la documentación que reúna los requisitos que señalan las disposiciones fiscales.

Si de la comparación a que se refiere el párrafo anterior, resulta que el total de las erogaciones estimadas actualizadas deducidas exceden a las realizadas actualizadas, la diferencia se acumulará a los ingresos del contribuyente en el ejercicio en el que se terminen de acumular los ingresos relativos a la obra o a la prestación del servicio de que se trate.

Para los efectos de lo dispuesto en los dos párrafos anteriores, tratándose de la prestación del servicio turístico del sistema de tiempo compartido, se considerará que se terminan de acumular los ingresos relativos a la prestación del servicio, en el ejercicio en el que ocurra cualquiera de los siguientes supuestos: se hubiera recibido el 90% del pago o de la contraprestación pactada, o hubieran transcurrido cinco ejercicios desde que se inició la obra o la prestación del servicio a que se refiere este artículo.

Si de la comparación a que se refiere el párrafo quinto de este artículo, resulta que el total de las erogaciones estimadas deducidas exceden en más de 5% a las realizadas, ambas actualizadas, la diferencia se acumulará



SECRETARÍA DE
FINANZAS



QUERÉTARO
JUNTOS, ADELANTE.

No. Oficio SF/SPFI/DF/PNF/00001/2022
No. Control OODF0522-0081
Exp.: LIR2200001/22
R.F.C.: HUTO6512291M7
Clave 2205009

a los ingresos del contribuyente en el ejercicio en el que se terminen de acumular los ingresos relativos a la obra o a la prestación del servicio de que se trate.

Los contribuyentes que ejerzan la opción señalada en este artículo, deberán presentar aviso ante las autoridades fiscales, en el que manifiesten que optan por lo dispuesto en este artículo, por cada una de las obras o por el inmueble del que se deriven los ingresos por la prestación del servicio, dentro de los quince días siguientes al inicio de la obra o a la celebración del contrato, según corresponda. Una vez ejercida esta opción, la misma no podrá cambiarse. Los contribuyentes, además, deberán presentar la información que mediante reglas de carácter general establezca el Servicio Administración Tributaria".

De conformidad con la regla de Resolución Miscelánea fiscal 3.3.3.9 vigente para 2017, la compañía Edificación Habitacional OH, S.A. de C.V., decidió ejercer la opción establecida en el artículo 30 de la Ley de Impuesto Sobre la Renta vigente para 2017 en una fecha posterior a los quince días siguientes al inicio de la obra o celebración del contrato, por lo que con fecha 23 de noviembre de 2018 presentó el aviso de "Adopción del Artículo 30 de la Ley del Impuesto Sobre la Renta" con folio AV201861973648 en dicho aviso se menciona que en la declaración el ejercicio 2017, tipo normal, de fecha de presentación 5 de noviembre de 2018 y folio de operación 180010412819 se optó por ejercer esta opción de deducir para efectos fiscales erogaciones estimadas.

RESOLUCIÓN MISCELÁNEA FISCAL 2017:

"Facilidad para presentar el Aviso de Opción para deducir las erogaciones estimadas relativas a los costos directos o indirectos de obras.

3.3.3.9. Los contribuyentes que celebren contratos de obra inmueble y que decidan ejercer la opción establecida en el artículo 30 de la Ley de ISR en una fecha posterior a los quince días siguientes al inicio de la obra o a la celebración del contrato, podrán presentar el aviso a que se refiere el último párrafo del artículo en comento, dentro del mes siguiente a aquél en el que presenten las declaraciones anuales complementarias que deriven del ejercicio de la opción. En el aviso que se presente también se deberá manifestar la fecha y el número de operación que corresponda a cada una de las declaraciones anuales referidas en el párrafo anterior".

Para comprobar a esta H. Autoridad que la deducción fiscal manifestada en la declaración anual 2017 de fecha 5 de noviembre de 2018 y folio de operación 180010412819 por el importe de \$19,000,693.00 es procedente y se cumplió con todos los requisitos para su adopción, se anexa a la presente lo siguiente:

- Acuse de recepción del aviso de adopción del artículo 30 de la Ley del Impuesto Sobre la Renta, presentado con fecha 23 de noviembre de 2018 con folio AV201861973648.
- Acuse de respuesta por parte de la Autoridad fiscal con fecha 11 de febrero de 2019.
- Declaración anual presentada con fecha 5 de noviembre de 2018 y folio de operación 180010412819"

Asimismo, la contribuyente EDIFICACIÓN HABITACIONAL OH, S.A. DE C.V., a través de su apoderado legal, mediante escrito del 10 de enero de 2020 recibido el día 13 siguiente en esta Dirección de Fiscalización con folio 01200004, realizó las mismas manifestaciones que en el escrito del 13 de septiembre de 2019, referido en el párrafo anterior- y que se tienen por reproducidas como si a la letra se insertasen, además de reiterar el



No. Oficio SF/SPFI/DF/PNF/00001/2022
No. Control OODF0522-0081
Exp.: LIR2200001/22
R.F.C.: HUTO6512291M7
Clave 2205009

ofrecimiento de las pruebas señaladas en los incisos a), b) y c), descritas en el párrafo anterior, adicionando las siguientes:

"...

d) SAM3-E-01-OH-20170308 Contrato de obra a precio alzado por la construcción de 19 viviendas \$9'360,558.78.

e) SAM3-E-01-OH-20170308 Contrato de obra a precio alzado por la construcción de 19 viviendas \$15'746,845.61."

En consecuencia, esta Dirección de Fiscalización procede a determinar el crédito fiscal como sigue:

I. IMPUESTO SOBRE LA RENTA DE PERSONAS MORALES. Ejercicio: Del 01 de enero al 31 de diciembre de 2017.

A) INGRESOS ACUMULABLES:

De la revisión y análisis efectuado a los estados de la cuenta 0146534300201 a nombre de la contribuyente revisada en la Institución bancaria BANCO DEL BAJIO, S.A., Institución de Banca Múltiple, al papel de trabajo impreso y electrónico que muestra la totalidad de depósitos reflejados en los estados de cuenta bancarios del ejercicio 2017 (identificando: fecha de cobro en estado de cuenta, cantidad de depósito según estado de cuenta bancario, concepto del depósito, número de factura, fecha de factura, tipo y número de póliza contable, nombre del cliente, RFC del cliente), a sus correspondientes conciliaciones bancarias, al libro Mayor, a la Balanza de Comprobación, a los registros de reportes auxiliares, al consecutivo fiscal de facturas expedidas por la contribuyente y a las pólizas de ingresos, documentación anterior correspondiente al ejercicio fiscal comprendido del 01 de enero al 31 de diciembre 2017, proporcionada por OSCAR RAFAEL HUERTA TAMAYO, en su carácter de Representante Legal de la contribuyente revisada, mediante escrito del 04 de noviembre del 2018 recibido en esta Dirección de Fiscalización dependiente de la Secretaría de Planeación y Finanzas del Poder Ejecutivo del Estado de Querétaro, el 05 de noviembre de 2018, con folio de recepción -11180002- y a la revisión y análisis de la declaración complementaria del ejercicio fiscal 2016, presentada ante el portal del Servicio de Administración Tributaria el 04 de noviembre de 2018, con número de operación 180010412502, la cual se conoció del expediente abierto en esta Dirección de Fiscalización dependiente de la Secretaría de Planeación y Finanzas del Poder Ejecutivo del Estado de Querétaro, a nombre de la contribuyente revisada, de conformidad con lo previsto en el artículo 63, párrafo primero y último, del Código Fiscal de la Federación, se conoció que la contribuyente "EDIFICACIÓN HABITACIONAL OH, S.A. DE C.V.", durante el ejercicio sujeto a revisión comprendido del 01 de enero al 31 de diciembre de 2017, obtuvo ingresos acumulables en cantidad de \$23'997,803.00, integrados de la siguiente forma:

a) Por la cantidad de \$20,943,401.75 derivados de su actividad relacionada con construcción de casas habitación registrados en la cuenta contable 400-001-0000 "INGRESOS" subcuenta 400-003-0001 "Ventas y/o servicios exentos" de las balanzas de comprobación, de conformidad con el artículo 17, párrafo primero, fracción I, de la Ley del Impuesto Sobre la Renta vigente en el 2017.

b) Por la cantidad de \$3,656,999.00 por concepto de anticipo de clientes registrado en la cuenta contable 200-003-0000 "ANTICIPO DE CLIENTES" subcuentas 200-003-001 "DESARROLLADORA DE PO", 200-003-0002 "VIVE INMOBILIARIA, S.A. DE C.V." y 200-003-004 "DAZA U-CALLI INMOBILIARIA, S.A. DE C.V." de las



No. Oficio SF/SPFI/DF/PNF/00001/2022
No. Control OODF0522-0081
Exp.: LIR2200001/22
R.F.C.: HUTO6512291M7
Clave 2205009

balanzas de comprobación, de conformidad con el artículo 17, párrafo primero, fracción I, inciso c, de la Ley del Impuesto Sobre la Renta vigente en el 2017.

c) Por la cantidad de \$20,732.00 correspondiente al Ajuste anual por inflación acumulable, de conformidad con el artículo 18, fracción X, de la Ley del Impuesto Sobre la Renta vigente en el 2017.

d) Ingresos anteriores a los cuales se les disminuyó la cantidad de \$623,330.00 correspondiente a anticipos de clientes anteriores (2016) registrado en la cuenta contable en 200-003-0000 "ANTICIPO DE CLIENTES" subcuentas 200-003-001 "DESARROLLADORA DE PO" y 200-003-0002 "VIVE INMOBILIARIA, S.A. DE C.V.", de las balanzas de comprobación.

Ingresos en cantidad de \$23'997,803.00 que de conformidad con lo dispuesto en los artículos 16, primer párrafo, 17 primer párrafo, fracción I, y 18, fracción X, de la Ley del Impuesto Sobre la Renta vigente en el ejercicio 2017, son acumulables para efectos del Impuesto Sobre la Renta.

En consecuencia, esta Dirección de Fiscalización procede a determinar el crédito fiscal como sigue:

I. IMPUESTO SOBRE LA RENTA DE PERSONAS MORALES.

Ejercicio: Del 01 de enero al 31 de diciembre de 2017.

A) INGRESOS ACUMULABLES:

De la revisión y análisis efectuado a los estados de la cuenta 0146534300201 a nombre de la contribuyente revisada en la Institución bancaria BANCO DEL BAJIO, S.A., Institución de Banca Múltiple, al papel de trabajo impreso y electrónico que muestra la totalidad de depósitos reflejados en los estados de cuenta bancarios del ejercicio 2017 (identificando: fecha de cobro en estado de cuenta, cantidad de depósito según estado de cuenta bancario, concepto del depósito, número de factura, fecha de factura, tipo y número de póliza contable, nombre del cliente, RFC del cliente), a sus correspondientes conciliaciones bancarias, al libro Mayor, a la Balanza de Comprobación, a los registros de reportes auxiliares, al consecutivo fiscal de facturas expedidas por la contribuyente y a las pólizas de ingresos, documentación anterior correspondiente al ejercicio fiscal comprendido del 01 de enero al 31 de diciembre 2017, proporcionada por OSCAR RAFAEL HUERTA TAMAYO, en su carácter de Representante Legal de la contribuyente revisada, mediante escrito del 04 de noviembre del 2018 recibido en esta Dirección de Fiscalización dependiente de la Secretaría de Planeación y Finanzas del Poder Ejecutivo del Estado de Querétaro, el 05 de noviembre de 2018, con folio de recepción 11180002 y a la revisión y análisis de la declaración complementaria del ejercicio fiscal 2016, presentada ante el portal del Servicio de Administración Tributaria el 04 de noviembre de 2018, con número de operación 180010412502, la cual se conoció del expediente abierto en esta Dirección de Fiscalización dependiente de la Secretaría de Planeación y Finanzas del Poder Ejecutivo del Estado de Querétaro, a nombre de la contribuyente revisada, de conformidad con lo previsto en el artículo 63, párrafo primero y último, del Código Fiscal de la Federación, se conoció que la contribuyente "EDIFICACIÓN HABITACIONAL OH, S.A. DE C.V.", durante el ejercicio sujeto a revisión comprendido del 01 de enero al 31 de diciembre de 2017, obtuvo ingresos acumulables en cantidad de \$23'997,803.00, integrados de la siguiente forma:



No. Oficio SF/SPFI/DF/PNF/00001/2022
No. Control OODF0522-0081
Exp.: LIR2200001/22
R.F.C.: HUT06512291M7
Clave 2205009

a) Por la cantidad de \$20,943,401.75 derivados de su actividad relacionada con construcción de casas habitación registrados en la cuenta contable 400-001-0000 "INGRESOS" subcuenta 400-003-0001 "Ventas y/o servicios exentos" de las balanzas de comprobación, de conformidad con el artículo 17, párrafo primero fracción I, de la Ley del Impuesto Sobre la Renta vigente en el 2017.

b) Por la cantidad de \$3,656,999.00 por concepto de anticipo de clientes registrado en la cuenta contable 200-003-0000 "ANTICIPO DE CLIENTES" subcuentas 200-003-001 "DESARROLLADORA DE PO", 200-003-0002 "VIVE INMOBILIARIA, S.A. DE C.V." y 200-003-004 "DAZA U-CALLI INMOBILIARIA, S.A. DE C.V." de las balanzas de comprobación, de conformidad con el artículo 17, párrafo primero, fracción I, inciso c), de la Ley del Impuesto Sobre la Renta vigente en el 2017.

c) Por la cantidad de \$20,732.00 correspondiente al Ajuste anual por inflación acumulable, de conformidad con el artículo 18, fracción X, de la Ley del Impuesto Sobre la Renta vigente en el 2017.

d) Ingresos anteriores a los cuales se les disminuyó la cantidad de \$623,330.00 correspondiente a anticipos de clientes anteriores (2016) registrado en la cuenta contable en 200-003-0000 "ANTICIPO DE CLIENTES" subcuentas 200-003-001 "DESARROLLADORA DE PO" y 200-003-0002 "VIVE INMOBILIARIA, S.A. DE C.V.", de las balanzas de comprobación.

Ingresos en cantidad de \$23'997,803.00 que de conformidad con lo dispuesto en los artículos 16, primer párrafo, 17 primer párrafo, fracción I, y 18, fracción X, de la Ley del Impuesto Sobre la Renta vigente en el ejercicio 2017, son acumulables para efectos del Impuesto Sobre la Renta.

Los ingresos acumulables por la cantidad de \$20,943,401.75 derivados de su actividad relacionada con construcción de casas habitación registrados en la cuenta contable 400-001-0000 "INGRESOS" subcuenta 400-003-0001 "Ventas y/o servicios exentos" de las balanzas de comprobación de conformidad con el artículo 17, párrafo primero, fracción I, de la Ley del Impuesto Sobre la Renta vigente en el 2017, se detallan por mes como a continuación se indica:

NO. DE CUENTA CONTABLE	FECHA DE REGISTRO	NO. POLIZA	CONCEPTO Y/O CLIENTE	NO. FACTURA	IMPORTE
400-003-0000	16/01/2017	26	VIVE INMOBILIARIA, S.A. DE C.V.	F-E18	456,771.74
TOTAL INGRESOS DE ENERO					456,771.74
400-003-0000	08/02/2017	28	VIVE INMOBILIARIA, S.A. DE C.V.	F-E19	48,880.80
400-003-0000	09/02/2017	27	DAZA CAPITAL S.A DE C.V.	F-E20	250,000.00
TOTAL INGRESOS FEBRERO					298,880.80
400-003-0000	23/03/2017	4	ESTIMACIÓN 01 E3	F-E22	770,383.36
400-003-0000	27/03/2017	3	ESTIMACIÓN 01 E4	F-E24	834,497.17
TOTAL INGRESO MARZO					1,604,880.53
400-003-0000	07/04/2017	1	ESTIMACIÓN 02 E4	F-E26	913,770.91
400-003-0000	07/04/2017	2	ESTIMACIÓN 02 E4	F-E25	666,360.49



SECRETARÍA DE
FINANZAS



QUERÉTARO
JUNTOS, ADELANTE.

No. Oficio SF/SPFI/DF/PNF/00001/2022
No. Control OODF0522-0081
Exp.: LIR2200001/22
R.F.C.: HUTO6512291M7
Clave 2205009

400-003-0000	19/04/2017	5	TERMINACIÓN VIVE INMOBILIARIA, S.A. DE C.V.	F-E27	53,567.85
400-003-0000	20/04/2017	3	ESTIMACIÓN 03 E4	F-E29	795,480.87
400-003-0000	20/04/2014	4	ESTIMACIÓN 03 E3	F-E28	494,078.04
TOTAL INGRESOS ABRIL					2,923,258.16
400-003-0000	06/05/2017	10	DAZA U- CALLI INMOBILIARIA, S.A. DE C.V.	F-E31	55,125.00
400-003-0000	06/05/2017	13	REPELADO MURO	F-E32	30,324.00
400-003-0000	06/05/2017	14	AVANCE TERMINACION INMOBILIARIAS.M. AVANCE C.T.	F-E30	45,500.00
400-003-0000	08/05/2017	1	ESTIMACIÓN 04 E4	F-E34	946,797.38
400-003-0000	08/05/2017	5	ESTIMACIÓN 04 E3	F-E33	280,060.35
400-003-0000	09/05/2017	3	ESTIMACIÓN 05 E3	F-E35	233,122.33
400-003-0000	17/05/2017	8	TRABAJOS DE YESO	F-E37	47,684.00
400-003-0000	17/05/2017	11	DAZA U- CALLI INMOBILIARIA, S.A. DE C.V.	F-E36	37,609.00
400-003-0000	22/05/2017	2	ESTIMACIÓN 06 E3	F-E39	117,960.54
400-003-0000	22/05/2017	4	REPELDO MURO	F-E40	28,031.23
400-003-0000	22/05/2017	7	ESTIMACIÓN 05 E4	F-E38	1,142,083.76
400-003-0000	22/05/2017	12	DAZA U- CALLI INMOBILIARIA, S.A. DE C.V.	F-E41	77,851.00
400-003-0000	23/05/2017	9	DAZA CAPITAL, S.A. DE C.V.	F-E42	336,856.00
400-003-0000	24/05/2017	6	ESTIMACIÓN 07 E3	F-E43	196,802.50
TOTAL INGRESOS MAYO					3,575,807.09

NO. DE CUENTA CONTABLE	FECHA DE REGISTRO	NO. POLIZA	CONCEPTO Y/O CLIENTE	NO. FACTURA	IMPORTE
400-003-0000	02/06/2017	2	ESTIMACIÓN 06 E4		667,280.38
400-003-0000	02/06/2017	4	ESTIMACIÓN 08 E3	F-E45	488,179.47
400-003-0000	16/06/2017	1	ESTIMACIÓN 09 E3	F-E47	281,821.85
400-003-0000	16/06/2017	3	ESTIMACIÓN 07 E4	F-E46	1,051,797.80
TOTAL INGRESOS JUNIO					2,489,079.50
400-003-0000	01/07/2017	4	ESTIMACIÓN 08 E4	F-E48	1,031,330.62
400-003-0000	01/07/2017	6	ESTIMACIÓN 10 E3	F-E49	293,321.87
400-003-0000	14/07/2017	2	ESTIMACIÓN 09 E4	F-E52	627,923.85
400-003-0000	14/07/2017	5	ESTIMACIÓN 11 E3	F-E51	226,615.59
400-003-0000	30/07/2017	1	ESTIMACIÓN 12 E3	F-E57	137,268.64
400-003-0000	30/07/2017	3	ESTIMACIÓN 10 E4	F-E56	205,395.55
TOTAL INGRESOS JULIO					2,521,856.12
400-003-0000	10/08/2017	3	ESTIMACIÓN 13 E3	F-E58	257,362.44
400-003-0000	12/08/2017	1	ESTIMACIÓN 11 E4	F-E60	345,040.02
400-003-0000	12/08/2017	5	TRABAJS EXTRAO	F-E59	31,224.88
400-003-0000	28/08/2017	2	ESTIMACIÓN 14 E3	F-E61	432,558.33
400-003-0000	28/08/2017	4	ESTIMACIÓN 12 E4	F-E62	513,623.37
TOTAL INGRESOS AGOSTO					1,579,809.04
400-003-0000	08/09/2017	2	ESTIMACIÓN 13 E4	F-E64	551,722.11
400-003-0000	08/09/2017	3	ESTIMACIÓN 15 E3	F-E63	280,582.11
400-003-0000	21/09/2017	1	ESTIMACIÓN 16 E3	F-E65	298,189.66



SECRETARÍA DE
FINANZAS



QUERÉTARO
JUNTOS, ADELANTE.

No. Oficio SF/SPFI/DF/PNF/00001/2022
No. Control OODF0522-0081
Exp.: LIR2200001/22
R.F.C.: HUTO6512291M7
Clave 2205009

400-003-0000	22/09/2017	4	ESTIMACIÓN 14 E4	F-E66	510,049.05
400-003-0000	29/09/2017	6	ESTIMACIÓN EXTRAVE INMOBILIARIAS.S. ESTIMACIÓN C.E.	F-E67	91,276.66
TOTAL INGRESOS SEPTIEMBRE					1,731,819.59
400-003-0000	10/10/2017	1	ESTIMACIÓN 15 E4	F-E69	349,559.84
400-003-0000	10/10/2017	3	ESTIMACIÓN 17 E3	F-E68	201,597.26
400-003-0000	23/10/2017	2	ESTIMACIÓN 18 E3	F-E70	355,804.49
400-003-0000	23/10/2017	4	ESTIMACIÓN 16 E4	F-E71	647,160.79
TOTAL INGRESOS OCTUBRE					1,554,122.38
400-003-0000	06/11/2017	5	ESTIMACIÓN 19 E3	F-E72	156,615.77
400-003-0000	06/11/2017	6	ESTIMACIÓN 17 E4	F-E73	523,025.32
400-003-0000	13/11/2017	1	ESTIMACIÓN 20 E3	F-E74	63,888.13
400-003-0000	13/11/2017	4	ESTIMACIÓN 18 E4	F-E75	22,849.74
400-003-0000	20/11/2017	2	ESTIMACIÓN 19 E4	F-E77	338,534.50
400-003-0000	20/11/2017	3	ESTIMACIÓN 21 E3	F-E76	422,791.08
400-003-0000	27/11/2017	7	ESTIMACIÓN EXTRAVE INMOBILIARIAS.N. ESTIMACIÓN C.E.	F-E78	66,553.48
TOTAL INGRESOS NOVIEMBRE					1,594,258.02

NO. DE CUENTA CONTABLE	FECHA DE REGISTRO	NO. POLIZA	CONCEPTO Y/O CLIENTE	NO. FACTURA	IMPORTE
400-003-0000	05/12/2017	1	ESTIMAC ESTIMAC.. F-E INMOBILIARIA, S.I. DE .V.	F-E80	220,862.65
400-003-0000	05/12/2017	3	ESTIMAC ESTIMAC.. F-E INMOBILIARIA, S.I. DE .V.	F-E79	148,497.89
400-003-0000	15/12/2017	2	ESTIMAC ESTIMAC.. F-E INMOBILIARIA, S.I. DE .V.	F-E81	89,571.80
400-003-0000	15/12/2017	4	ESTIMAC ESTIMAC.. F-E INMOBILIARIA, S.I. DE .V.	F-E82	153,926.44
TOTAL INGRESOS DICIEMBRE					612,858.78
TOTAL INGRESOS ENERO A DICIEMBRE 2017					20,943,401.75

Los ingresos en cantidad de \$3,656,999.00 por concepto de anticipo de clientes registrado en la cuenta contable 200-003-0000 "ANTICIPO DE CLIENTES" subcuentas 200-003-001 "DESARROLLADORA DE PO", 200-003-0002 "VIVE INMOBILIARIA, S.A. DE C.V." y 200-003-004 "DAZA U-CALLI INMOBILIARIA, S.A. DE C.V." de las balanzas de comprobación se detallan por mes como a continuación se indica:

NO. DE CUENTA CONTABLE 200-003-0000 "ANTICIPOS DE CLIENTES"							
NO. DE CUENTA CONTABLE	FECHA DE REGISTRO	TIPO DE POLIZA	NO. DE POLIZA	CLIENTE	CARGO	ABONO	SALDO
200-003-0001	DESARROLLADORA DE POZOS PRIMER BARRIO					Saldo Inicial	298,153.24
SUBTOTAL					0.00	0.00	298,153.24

NO. DE CUENTA CONTABLE 200-003-0000 "ANTICIPOS DE CLIENTES"								
VIVE INMOBILIARIA, S.A. DE C.V.							Saldo Inicial	325,176.49
NO. DE CUENTA CONTABLE	FECHA DE REGISTRO	TIPO DE POLIZA	NO. DE POLIZA	CLIENTE	CARGO	ABONO	SALDO	



SECRETARÍA DE
FINANZAS



QUERÉTARO
JUNTOS, ADELANTE.

No. Oficio SF/SPFI/DF/PNF/00001/2022
No. Control OODF0522-0081
Exp.: LIR2200001/22
R.F.C.: HUTO6512291M7
Clave 2205009

200-003-0002	13/Feb/2017	Ingresos	3	Vive Inmobiliaria, S.A. de C.V.	0.00	344,075.00	669,251.49
200-003-0002	02/Mar/2017	Ingresos	1	Vive Inmobiliaria, S.A. de C.V.	0.00	287,132.90	956,384.39
200-003-0002	29/May/2017	Ingresos	16	Vive Inmobiliaria, S.A. de C.V.	0.00	200,000.00	1,156,384.39
200-003-0002	14/Jun/2017	Ingresos	4	Vive Inmobiliaria, S.A. de C.V.	0.00	514,327.50	1,670,711.89
SUBTOTAL					0.00	1,345,535.40	1,670,711.89

DAZA U-CALLI INMOBILIARIA, S.A. DE C.V.							Saldo Inicial	0.00
NO. DE CUENTA CONTABLE	FECHA DE REGISTRO	TIPO DE POLIZA	NO. DE POLIZA	CLIENTE	CARGO	ABONO	SALDO	
200-003-0004	15/Mar/2017	Diario	1	Anticipo E3 Samare Edificacion F-E21		936,055.87	936,055.87	
200-003-0004	23/Mar/2017	Diario	4	ESTIMACIÓN 01 E3 SAMARE EDIFICACIÓN F-E22	81,092.99	0.00	854,962.88	
200-003-0004	24/Mar/2017	Diario	2	Anticipo E4 Samare Edificacion F-E21		1,452,819.00	2,307,781.88	
200-003-0004	27/Mar/2017	Diario	3	Estimacion 01E4 SAMARE EDIFICACIÓN F-E24	87,841.81	0.00	2,219,940.07	
200-003-0004	07/Abr/2017	Diario	1	ESTIMACIÓN 02 E4 SAMARE EDIFICACIÓN F-E26	96,186.41	0.00	2,123,753.66	
200-003-0004	07/Abr/2017	Diario	2	ESTIMACIÓN 02 E3 SAMARE EDIFICACIÓN F-E25	70,143.21	0.00	2,053,610.45	
200-003-0004	20/Abr/2017	Diario	3	ESTIMACIÓN 03 E4 SAMARE EDIFICACIÓN F-E29	83,734.83	0.00	1,969,875.62	
200-003-0004	20/Abr/2017	Diario	4	ESTIMACIÓN 03 E3 SAMARE EDIFICACIÓN F-E28	52,008.21	0.00	1,917,867.41	
200-003-0004	08/May/2017	Diario	1	ESTIMACIÓN 04 E4 SAMARE EDIFICACIÓN F-E34	99,662.88	0.00	1,818,204.53	
200-003-0004	08/May/2017	Diario	5	ESTIMACIÓN 04 E3 SAMARE EDIFICACIÓN F-E33	29,480.04	0.00	1,788,724.49	
200-003-0004	09/May/2017	Diario	3	ESTIMACIÓN 05 E3 SAMARE EDIFICACIÓN F-E35	24,539.19	0.00	1,764,185.30	
200-003-0004	22/May/2017	Diario	2	ESTIMACIÓN 06 E3 SAMARE EDIFICACIÓN F-E39	12,416.90	0.00	1,751,768.40	
200-003-0004	22/May/2017	Diario	7	ESTIMACIÓN 05 E4 SAMARE EDIFICACIÓN F-E38	120,219.34	0.00	1,631,549.06	
200-003-0004	24/May/2017	Diario	6	ESTIMACIÓN 07 E3 SAMARE EDIFICACIÓN F-E43	20,716.05	0.00	1,610,833.01	

NO. DE CUENTA CONTABLE 200-003-0000 "ANTICIPOS DE CLIENTES"							
NO. DE CUENTA CONTABLE	FECHA DE REGISTRO	TIPO DE POLIZA	NO. DE POLIZA	CLIENTE	CARGO	ABONO	SALDO
200-003-0004	02/Jun/2017	Diario	2	ESTIMACIÓN 06 E4 SAMARE EDIFICACIÓN F-E44	57,263.22	0.00	1,553,569.79
200-003-0004	02/Jun/2017	Diario	4	ESTIMACIÓN 08 E3 SAMARE EDIFICACIÓN F-E45	51,387.31	0.00	1,502,182.48
200-003-0004	16/Jun/2017	Diario	1	ESTIMACIÓN 09 E3 SAMARE EDIFICACIÓN F-E47	29,665.46	0.00	1,472,517.02
200-003-0004	16/Jun/2017	Diario	3	ESTIMACIÓN 07 E4 SAMARE EDIFICACIÓN F-E46	100,805.17	0.00	1,371,711.85
200-003-0004	01/Jul/2017	Diario	4	ESTIMACIÓN 08 E4 SAMARE EDIFICACIÓN F-E48	102,976.33	0.00	1,268,735.52
200-003-0004	01/Jul/2017	Diario	6	ESTIMACIÓN 10 E3 SAMARE EDIFICACIÓN F-E49	30,875.99	0.00	1,237,859.53



SECRETARÍA DE
FINANZAS



QUERÉTARO
JUNTOS, ADELANTE.

No. Oficio SF/SPFI/DF/PNF/00001/2022
No. Control OODF0522-0081
Exp.: LIR2200001/22
R.F.C.: HUTO6512291M7
Clave 2205009

200-003-0004	13/Jul/2017	Diario	7	ANTICIPÓ E3 SAMARE EDIFICACIÓN F-E50		936,055.87	2,173,915.40
200-003-0004	14/Jul/2017	Diario	2	ESTIMACIÓN 09 E4 SAMARE EDIFICACIÓN F-E52	51,703.71	0.00	2,122,211.69
200-003-0004	14/Jul/2017	Diario	5	ESTIMACIÓN 11 E3 SAMARE EDIFICACIÓN F-E51	23,854.27	0.00	2,098,357.42
200-003-0004	14/Jul/2017	Diario	9	ANTICIPÓ E4 SAMARE EDIFICACIÓN F-E53		1,452,819.00	3,551,176.42
200-003-0004	30/Jul/2017	Diario	1	ESTIMACIÓN 12 E3 SAMARE EDIFICACIÓN F-E57	14,449.33	0.00	3,536,727.09
200-003-0004	30/Jul/2017	Diario	3	ESTIMACIÓN 10 E4 SAMARE EDIFICACIÓN F-E56	72,428.95	0.00	3,464,298.14
200-003-0004	30/Jul/2017	Diario	8	ANTICIPÓ E4 SAMARE EDIFICACIÓN F-E55		243,731.00	3,708,029.14
200-003-0004	10/Ago/2017	Diario	3	ESTIMACIÓN 13 E3 SAMARE EDIFICACIÓN F-E58	81,272.35	0.00	3,626,756.79
200-003-0004	12/Ago/2017	Diario	1	ESTIMACIÓN 11 E4 SAMARE EDIFICACIÓN F-E60	111,982.38	0.00	3,514,774.41

NO. DE CUENTA CONTABLE 200-003-0000 "ANTICIPOS DE CLIENTES"							
NO. DE CUENTA CONTABLE	FECHA DE REGISTRO	TIPO DE POLIZA	NO. DE POLIZA	CLIENTE	CARGO	ABONO	SALDO
200-003-0004	28/Ago/2017	Diario	2	ESTIMACIÓN 14 E3 SAMARE EDIFICACIÓN F-E61	136,597.37	0.00	3,378,177.04
200-003-0004	28/Ago/2017	Diario	4	ESTIMACIÓN 12 E4 SAMARE EDIFICACIÓN F-E62	164,147.45	0.00	3,214,029.59
200-003-0004	08/Sep/2017	Diario	2	ESTIMACIÓN 13 E4 SAMARE EDIFICACIÓN F-E64	183,032.73	0.00	3,030,996.86
200-003-0004	08/Sep/2017	Diario	3	ESTIMACIÓN 15 E3 SAMARE EDIFICACIÓN F-E63	88,604.88	0.00	2,942,391.98
200-003-0004	21/Sep/2017	Diario	1	ESTIMACIÓN 16 E3 SAMARE EDIFICACIÓN F-E65	94,165.16	0.00	2,848,226.82
200-003-0004	22/Sep/2017	Diario	4	ESTIMACIÓN 14 E4 SAMARE EDIFICACIÓN F-E66	168,598.47	0.00	2,679,628.35
200-003-0004	10/Oct/2017	Diario	1	ESTIMACIÓN 15 E4 SAMARE EDIFICACIÓN F-E69	111,594.75	0.00	2,568,033.60
200-003-0004	10/Oct/2017	Diario	3	ESTIMACIÓN 17 E3 SAMARE EDIFICACIÓN F-E68	63,662.29	0.00	2,504,371.31
200-003-0004	23/Oct/2017	Diario	2	ESTIMACIÓN 18 E3 SAMARE EDIFICACIÓN F-E70	112,359.31	0.00	2,392,012.00
200-003-0004	23/Oct/2017	Diario	4	ESTIMACIÓN 16 E4 SAMARE EDIFICACIÓN F-E71	215,595.44	0.00	2,176,416.56
200-003-0004	06/Nov/2017	Diario	5	ESTIMACIÓN 19 E3 SAMARE EDIFICACIÓN F-E72	49,457.61	0.00	2,126,958.95
200-003-0004	06/Nov/2017	Diario	6	ESTIMACIÓN 17 E4 SAMARE EDIFICACIÓN F-E73	172,663.43	0.00	1,954,295.52
200-003-0004	13/Nov/2017	Diario	1	ESTIMACIÓN 20 E3 SAMARE EDIFICACIÓN F-E74	20,175.20	0.00	1,934,120.32
200-003-0004	13/Nov/2017	Diario	4	ESTIMACIÓN 18 E4 SAMARE EDIFICACIÓN F-E75	8,057.54	0.00	1,926,062.78
200-003-0004	20/Nov/2017	Diario	2	ESTIMACIÓN 19 E4 SAMARE EDIFICACIÓN F-E77	104,415.52	0.00	1,821,647.26
200-003-0004	20/Nov/2017	Diario	3	ESTIMACIÓN 21 E3 SAMARE EDIFICACIÓN F-E76	133,512.97	0.00	1,688,134.29
SUBTOTAL					3,333,346.45	5,021,480.74	1,688,134.29
TOTAL					3,333,346.45	6,367,016.14	3,656,999.42



SECRETARÍA DE
FINANZAS

ESTADO DE QUERÉTARO



QUERÉTARO
JUNTOS, ADELANTE.

No. Oficio SF/SPFI/DF/PNF/00001/2022
No. Control OODF0522-0081
Exp.: LIR2200001/22
R.F.C.: HUTO6512291M7
Clave 2205009

La cantidad de \$20,732.00 por concepto de Ajuste Anual por Inflación que integra los Ingresos acumulables de la contribuyente revisada, considerado en sus papeles de trabajo denominados "Determinación del Calculo Ajuste por Inflación Acumulable", fue determinado por esta Autoridad de conformidad con lo establecido en el artículo 44 de la Ley del Impuesto Sobre la Renta vigente en 2017, según se detalla a continuación:

CRÉDITOS	ENERO	FEBRERO	MARZO	ABRIL	MAYO	JUNIO	JULIO
PROMEDIO SISTEMA FINANCIERO							
BANCOS PESOS	1,593	311,904	214,377	615,192	370,128	5,184	1,205,010
BANCOS DOLARES	0	0	0	0	0	0	0
SUMA SISTEMA FINANCIERO	1,593	311,904	214,377	615,192	370,128	5,184	1,205,010
OTROS SALDOS PROMEDIO							
CLIENTES	101,119	400,000	1,685,946	721,400	668,820	492,734	1,928,307
CLIENTES M.E.	0	0	0	0	0	0	0
DEUDORES DIVERSOS	0	0	0	2,155,909	4,214,533	5,373,765	6,096,067
SALDOS A FAVOR CONTRIB	0	0	0	0	0	0	0
FUNCIONARIOS Y EMPL.	0	0	0	0	0	0	0
IMPUESTO DEP EFECTIVO	0	0	0	0	0	0	0
SUBSIDIO PARA EL EMPLEO	0	0	0	0	0	0	0
DOCUMENTOS POR COBRAR	755,000	755,000	755,000	755,000	755,000	755,000	755,000
ANTPO. A PROVEEDORES	0	0	0	0	0	0	0
SUMA NO FINANCIERO	856,119	1,155,000	2,440,946	3,632,310	5,638,354	6,621,499	8,779,374
TOTAL DE PROMEDIOS	857,712	1,466,904	2,655,323	4,247,501	6,008,482	6,626,683	9,984,384

CRÉDITOS	AGOSTO	SEPTIEMBRE	OCTUBRE	NOVIEMBRE	DICIEMBRE	TOTALES
PROMEDIO SISTEMA FINANCIERO						
BANCOS PESOS	1,205,010	1,205,010	1,205,010	1,205,010	1,205,010	8,748,440
BANCOS DOLARES	0	0	0	0	0	0
SUMA SISTEMA FINANCIERO	1,205,010	1,205,010	1,205,010	1,205,010	1,205,010	8,748,440
OTROS SALDOS PROMEDIO						
CLIENTES	3,014,116	4,211,535	5,262,445	6,368,421	6,981,280	31,836,123
CLIENTES M.E.	0	0	0	0	0	0
DEUDORES DIVERSOS	6,096,067	6,096,067	6,096,067	6,096,067	6,096,067	48,320,611
SALDOS A FAVOR CONTRIB	0	0	0	0	0	0
FUNCIONARIOS Y EMPL.	0	0	0	0	0	0
IMPUESTO DEP EFECTIVO	0	0	0	0	0	0



SECRETARÍA DE
FINANZAS



QUERÉTARO
JUNTOS, ADELANTE.

No. Oficio SF/SPFI/DF/PNF/00001/2022
No. Control OODF0522-0081
Exp.: LIR2200001/22
R.F.C.: HUT06512291M7
Clave 2205009

SUBSIDIO PARA EL EMPLEO	0	0	0	0	0	0
DOCUMENTOS POR COBRAR	755,000	755,000	755,000	755,000	755,000	9,060,000
ANTPO. A PROVEEDORES	0	0	0	0	0	0
SUMA NO FINANCIERO	9,865,184	11,062,602	12,113,513	13,219,488	13,832,347	89,216,734
TOTAL DE PROMEDIOS ENTRE MESES EJERCICIO	11,070,194	12,267,612	13,318,523	14,424,499	15,037,357	97,965,174
PROMEDIO ANUAL						12
						8,163,765

DEUDAS	ENERO	FEBRERO	MARZO	ABRIL	MAYO	JUNIO	JULIO
PROMEDIO SISTEMA FINANCIERO							
PRÉSTAMOS DE BANCOS	0	0	0	0	0	0	0
INTERES DEV. EN EL MES	0	0	0	0	0	0	0
PRÉSTAMOS DE BANCOS	0	0	0	0	0	0	0
OTROS SALDOS PROMEDIO							
Proveedores moneda nacional	878,795	615,667	775,275	1,156,452	1,304,652	1,588,046	1,976,334
PROVEEDORES M.E.	0	0	0	0	0	0	0
ACREEDORES	6,384	12,769	12,769	12,769	12,769	12,769	21,707
ANTICIPO CLIENTES	0	0	0	0	0	0	0
IMPUESTOS CAUSADOS	587,896	430,527	431,865	434,006	435,758	440,685	442,875
APOR FUT AUM DE CAP.	2,587,569	3,940,834	5,447,968	6,338,968	6,412,870	6,762,870	6,762,870
TOTAL DE PROMEDIOS	4,060,645	4,999,797	6,667,877	7,942,194	8,166,049	8,804,369	9,203,786
ENTRE PROMEDIO ANUAL							

DEUDAS	AGOSTO	SEPTIEMBRE	OCTUBRE	NOVIEMBRE	DICIEMBRE	TOTALES
PROMEDIO SISTEMA FINANCIERO						
PRÉSTAMOS DE BANCOS	0	0	0	0	0	0
INTERES DEV. EN EL MES	0	0	0	0	0	0
PRÉSTAMOS DE BANCOS	0	0	0	0	0	0
OTROS SALDOS PROMEDIO						
Proveedores moneda nacional	2,315,151	2,777,955	3,325,342	3,560,671	3,635,122	23,909,462
PROVEEDORES M.E.	0	0	0	0	0	0



No. Oficio SF/SPFI/DF/PNF/00001/2022
No. Control OODF0522-0081
Exp.: LIR2200001/22
R.F.C.: HUTO6512291M7
Clave 2205009

ACREEDORES	21,707	21,707	30,645	30,645	30,645	227,281
ANTICIPO CLIENTES	0	0	0	0	0	0
IMPUESTOS CAUSADOS	444,628	446,380	446,818	446,818	446,818	5,435,076
APOR FUT AUM DE CAP.	6,762,870	6,762,870	6,762,870	6,762,870	6,762,870	72,068,299
TOTAL DE PROMEDIOS	9,544,355	10,008,912	10,565,675	10,801,004	10,875,455	101,640,118
ENTRE						12
PROMEDIO ANUAL						8,470,010

AJUSTE POR INFLACIÓN	
SALDO PROMEDIO ANUAL DE CREDITOS	8,163,765
(-) SALDO PROMEDIO ANUAL DE DEUDAS	8,470,010
(=) DIFERENCIA	(306,245)
(x) FACTOR DE AJUSTE ANUAL	0.0677
(=) AJUSTE ANUAL POR INFLACIÓN ACUMULABLE	20,732

FACTOR DE AJUSTE ANUAL			
INPC DICIEMBRE 2017	98.2728	-1	0.0677
INPC DICIEMBRE 2016	92.0390		

Por último, la cantidad de \$623,329.73, que fue disminuida de los ingresos acumulables del ejercicio 2017 al corresponder a los anticipos de clientes anteriores (2016), registrados en la cuenta contable 200-003-0000 "ANTICIPOS DE CLIENTES" subcuenta 200-003-0001 "Desarrolladora de Pozos Primer Barrio", 200-003-0002 y "Vive Inmobiliaria, S.A. de C.V.", de la balanza de comprobación de enero de 2017, se detallan por mes como a continuación se indica:

NO. DE CUENTA CONTABLE 200-003-0000 "ANTICIPOS DE CLIENTES"							
NO. DE CUENTA CONTABLE	FECHA DE REGISTRO	TIPO DE POLIZA	NO. DE POLIZA	CLIENTE	CARGO	ABONO	SALDO
DESARROLLADORA DE POZOS PRIMER BARRIO						Saldo Inicial	298,153.24
200-003-001	DESARROLLADORA DE POZOS PRIMER BARRIO				0.00	0.00	0.00
SUBTOTAL					0.00	0.00	298,153.24
VIVE INMOBILIARIA, S.A. DE C.V.						Saldo Inicial	325,176.49



No. Oficio SF/SPFI/DF/PNF/00001/2022
No. Control OODF0522-0081
Exp.: LIR2200001/22
R.F.C.: HUTO6512291M7
Clave 2205009

NO. DE CUENTA CONTABLE	FECHA DE REGISTRO	TIPO DE POLIZA	NO. DE POLIZA	CLIENTE	CARGO	ABONO	SALDO
200-003-001	DESARROLLADORA DE POZOS PRIMER BARRIO				0.00	0.00	0.00
SUBTOTAL					0.00	0.00	325,176.49
TOTAL					0.00	0.00	623,329.73

B) DEDUCCIONES AUTORIZADAS

De la revisión y análisis efectuado a las pólizas de cheque, pólizas diario, a las balanzas de comprobación mensuales, a los registros auxiliares de compras y gastos, a las cuentas contables 501-000-0000 "COSTOS DE VENTAS", subcuenta 5001-01-0001 "Costo de venta", 601-001-0000 "GASTOS GENERALES", subcuentas 600-001-0001 "SUELDOS Y SALARIOS", 600-001-0025 "CUOTAS AL IMSS", 600-001-0047 "COMBUSTIBLE Y LUBRICANTES", 600-001-0052 "VIGILANCIA Y SEGURIDAD", 600-001-0053 "LIMPIEZA", 600-001-0054 "PAPELERIA Y ARTICULOS", 600-001-0055 "MANTENIMIENTO Y CONSTRUCCIÓN", 600-001-0056 "SEGUROS Y FIANZAS", 600-001-0073 " COMISIONES POR VENTA", 600-001-0077 "GASTOS NO DEDUCIBLES", 600-001-0081 "DEPRECIACION DE EQUIPO", 600-001-0082 "TELEFONO", 600-001-0999 "IVA DE GASTOS GENERALES", 700-001-0000 "GASTOS FINANCIEROS", 700-001-0010 "COMISIONES BANCARIAS", 700-001-0020 "IVA DE GASTOS FINANCIEROS", 700-002-0000 "PRODUCTOS FINANCIEROS", 700-002-0004 "INTERESES BANCARIOS " del libro Mayor, a los papeles de trabajo denominados "Conciliación Contable Fiscal 2017", "Determinación de los Ingresos Acumulables", "Determinación del Coeficiente de Utilidad", "Control de Activos Fijos y su Depreciación Mensual y Acumulada" y para pagos provisionales "Determinación del Impuesto Sobre la Renta ejercicio fiscal del 2017", a los estados de la cuenta 0146534300201 a nombre de la contribuyente "EDIFICACIÓN HABITACIONAL OH, S.A. DE C.V." en BANCO DEL BAJÍO, S.A., Institución de Banca Múltiple, documentación correspondiente al ejercicio revisado y proporcionada por OSCAR RAFAEL HUERTA TAMAYO, en su carácter de Representante Legal de la contribuyente revisada, mediante escrito del 04 de noviembre de 2018, recibido en esta Dirección de Fiscalización el 05 de noviembre de 2018 con folio de recepción -11180002-, se conoció que la contribuyente revisada registró deducciones cantidad de \$10,186,772.87, las cuales se integran de la siguiente forma:

- a) Por la cantidad de \$9,624,062.83 registradas en la cuenta contable "501-000-0000 COSTOS DE VENTAS" de las balanzas de comprobación, que a su vez se integra por el importe de \$8,640,638.38 registrados en la subcuenta contable "5001-01-0001 Costo de venta" de las balanzas de comprobación y por el monto de \$983,424.45 registrado en la subcuenta contable "501-001-0999 IVA PAGADO DE COSTO DE VENTA" de las balanzas de comprobación.
- b) Por el importe de \$6,441,289.58 registrados en la cuenta contable "601-001-0000 GASTOS GENERALES" de las balanzas de comprobación, que a su vez se integra por la cantidad de \$334,862.50 registrados en la



No. Oficio SF/SPFI/DF/PNF/00001/2022
No. Control OODF0522-0081
Exp.: LIR2200001/22
R.F.C.: HUTO6512291M7
Clave 2205009

subcuenta contable "600-001-0001 SUELDOS Y SALARIOS" de las balanzas de comprobación, por la cifra de \$142,871.93 registrados en la subcuenta contable "600-001-0047 COMBUSTIBLE Y LUBRICANTES", por el importe de \$32,584.00 registrados en la subcuenta "600-001-0053 LIMPIEZA", por la cantidad de \$19,145.46 registrados en la subcuenta "600-001-0054 PAPELERIA Y ARTICULOS", por la cifra de \$148,717.28 registrados en la subcuenta "600-001-0055 MANTENIMIENTO Y CONSTRUCCIÓN", por la cantidad de \$75,714.62 registrados en la subcuenta "600-001-0056 SEGUROS Y FIANZAS", por la cantidad de \$29,772.96 registrados en la subcuenta "600-001-0073 COMISIONES POR VENTA", por la cantidad de \$5,282,510.12 registrados en la subcuenta "600-001-0077 GASTOS NO DEDUCIBLES", misma cantidad que se disminuye a la cantidad de \$6,441,289.58 por no ser deducibles, por la cantidad de \$326,508.62 registrados en la subcuenta "600-001-0081 DEPRECIACION DE EQUIPO", por la cantidad de \$3,388.59 registrados en la subcuenta "600-001-0082 TELEFONO", por la cantidad de \$45,213.50 registrados en la subcuenta "600-001-0999 IVA DE GASTOS GENERALES".

c) Y por la cantidad de \$6,934.20 registrados en la cuenta contable "700-001-0000 GASTOS FINANCIEROS" de las balanzas de comprobación, integrados por la cantidad de \$6,655.00 registrados en la subcuenta contable 700-001-0010 "COMISIONES BANCARIAS", por la cantidad de \$279.20 registrados en la subcuenta contable "700-001-0020 IVA DE GASTOS FINANCIEROS", por la cantidad de -\$1.10 registrados en la subcuenta contable "700-002-0000 PRODUCTOS FINANCIEROS", y por la cantidad de -\$1.10 registrados en la subcuenta contable "700-002-0004 INTERESES BANCARIOS".

A continuación, se detalla por cuenta contable y mes, las deducciones registradas por la contribuyente:

EJERCICIO 2017 MES	"COSTO DE VENTAS" CTA 501-01-0000	GASTOS GENERALES CTA 601-00-0000	GASTOS FINANCIEROS CTA: 701-00-0000	(-) GASTOS NO DEDUCIBLES	SUMA DEDUCCIONES REGISTRADAS
ENERO	3,448.28	42,091.20	0.00	15,302.20	30,237.28
FEBRERO	281,838.17	803,891.31	1,044.00	759,922.94	326,850.54
MARZO	2,001,087.61	2,600,321.57	139.20	2,542,102.67	2,059,445.71
ABRIL	1,844,241.18	74,229.79	747.50	4,889.57	1,914,328.90
MAYO	1,780,097.61	64,137.61	1,532.50	2,652.16	1,843,115.56
JUNIO	1,198,476.25	1,666,785.91	841.00	1,550,178.25	1,315,924.91
JULIO	1,419,152.33	463,778.95	1,277.50	384,136.02	1,500,072.76
AGOSTO	249,262.74	79,851.07	552.50	6,560.06	323,106.25
SEPTIEMBRE	361,015.24	75,515.13	200.00	7,371.43	429,358.94
OCTUBRE	275,053.57	206,084.98	200.00	1,471.90	479,866.65
NOVIEMBRE	156,421.57	46,270.72	200.00	639.31	202,252.98
DICIEMBRE	53,968.28	318,331.34	200.00	7,283.61	365,216.01
SUBTOTAL	9,624,062.83	6,441,289.58	6,934.20	-5,282,510.12	10,789,776.49
(-) DEPRECIACIÓN CONTABLE					-326,508.62
(-) ANTICIPOS 2016					-324,318.00
(+) DEPRECIACION FISCAL					47,823.00
TOTAL					10,186,772.87



No. Oficio SF/SPFI/DF/PNF/00001/2022
No. Control OODF0522-0081
Exp.: LIR2200001/22
R.F.C.: HUTO6512291M7
Clave 2205009

La cantidad de \$9,624,062.83 integrada por el importe de \$8,640,638.38 registrados en la subcuenta contable "5001-01-0001 Costo de venta" de las balanzas de comprobación cuyo detalle se efectuó al inicio del presente renglón y por el monto de \$983,424.45 registrado en la subcuenta contable "501-001-0999 IVA PAGADO DE COSTO DE VENTA" de las balanzas de comprobación, a que se refiere el artículo 28, fracción XV de la Ley de Impuesto Sobre la Renta, en relación con el artículo 5, fracción V -inciso b), del Código Fiscal de la Federación, ordenamientos vigentes en el ejercicio fiscal 2017. Cantidades referidas que se detallan a continuación por mes y registro contable:

CUENTA CONTABLE NO. 501-000-0000 "COSTO DE VENTAS"		
EJERCICIO 2017 MES	SUBCUENTA 501-001-0000 "COSTO DE VENTAS"	SUBCUENTA 501-001-0999 "IVA PAGADO COSTO DE VENTAS"
ENERO	0.00	3,448.28
FEBRERO	264,260.80	17,577.37
MARZO	1,745,934.04	255,153.57
ABRIL	1,646,678.90	197,562.28
MAYO	1,577,896.21	202,201.40
JUNIO	1,068,038.07	130,438.18
JULIO	1,242,108.96	177,043.37

CUENTA CONTABLE NO. 501-000-0000 "COSTO DE VENTAS"		
EJERCICIO 2017 MES	SUBCUENTA 501-001-0000 "COSTO DE VENTAS"	SUBCUENTA 501-001-0999 "IVA PAGADO COSTO DE VENTAS"
AGOSTO	249,262.74	0.00
SEPTIEMBRE	361,015.24	0.00
OCTUBRE	275,053.57	0.00
NOVIEMBRE	156,421.57	0.00
DICIEMBRE	5,968.28	0.00
TOTAL	8,640,638.38	983,424.45
TOTAL DE LAS CUENTAS CONTABLES 501-001-0000 Y 501-001-0999 "COSTO DE VENTAS" E "IVA COSTO DE VENTAS"		\$9,624,062.83

A continuación, se efectúa el detalle de la subcuenta contable 501-001-0000 "COSTO DE VENTAS" de \$8,640,638.38:

501-001-0000 COSTO DE VENTAS					
FECHA DE REGISTRO	TIPO DE POLIZA	NO. DE POLIZA	COSTOS DE VENTAS	NO. DE FACTURA	IMPORTE
01/Feb/2017	Diario	29	ACCESORIOS Y MATERIALES CASTRO VILLAR, SA DE CV	F-2861	13,884.40
01/Feb/2017	Diario	29	PLOMERIA Y CERAMICA DE QUERETARO, S.A. DE C.V.	F-FA190380	18,676.35



SECRETARÍA DE
FINANZAS



QUERÉTARO
JUNTOS, ADELANTE.

No. Oficio SF/SPFI/DF/PNF/00001/2022
No. Control OODF0522-0081
Exp.: LIR2200001/22
R.F.C.: HUTO6512291M7
Clave 2205009

01/Feb/2017	Diario	29	PLOMERIA Y CERAMICA DE QUERETARO, S.A. DE C.V.	F-FA190376	4,825.38
01/Feb/2017	Diario	29	PLOMERIA Y CERAMICA DE QUERETARO, S.A. DE C.V.	F-FA190378	11,484.66
01/Feb/2017	Diario	29	PLOMERIA Y CERAMICA DE QUERETARO, S.A. DE C.V.	F-FA190377	6,234.94
01/Feb/2017	Diario	29	ACCESORIOS Y MATERIALES CASTRO VILLAR, SA DE CV	F-2862	11,206.80
01/Feb/2017	Diario	29	ACCESORIOS Y MATERIALES CASTRO VILLAR, SA DE CV	F-2864	104,145.00
01/Feb/2017	Diario	30	ABASTECEDORA DE FIERRO Y ACERO SA DE CV	F-QSJFA9135	438.57
01/Feb/2017	Diario	30	ABASTECEDORA DE FIERRO Y ACERO SA DE CV	F-QSJFA9543	925.87
01/Feb/2017	Diario	30	ABASTECEDORA DE FIERRO Y ACERO SA DE CV	F-QSJFA9168	1,026.00
01/Feb/2017	Diario	30	ABASTECEDORA DE FIERRO Y ACERO SA DE CV	F-QSJFA9259	1,026.00
01/Feb/2017	Diario	30	ABASTECEDORA DE FIERRO Y ACERO SA DE CV	F-QSJFA9279	1,710.00
01/Feb/2017	Diario	30	Anabel Cruz Anaya	F-QR1242	861.30
01/Feb/2017	Diario	30	Anabel Cruz Anaya	F-QR1162	861.90
01/Feb/2017	Diario	30	Anabel Cruz Anaya	F-QR1234	1,463.80
01/Feb/2017	Diario	30	Anabel Cruz Anaya	F-QR1164	1,549.95
01/Feb/2017	Diario	30	Anabel Cruz Anaya	F-QR1198	3,361.10
01/Feb/2017	Diario	30	CALCIMEXICANA, S.A. DE C.V.	F-QRO2421	104.31
01/Feb/2017	Diario	30	CALCIMEXICANA, S.A. DE C.V.	F-QRO2488	689.64
01/Feb/2017	Diario				
01/Feb/2017	Diario	30	CALCIMEXICANA, S.A. DE C.V.	F-QRO2501	1,508.59
01/Feb/2017	Diario	30	DISTRIBUCION INTERCERAMIC S.A. DE C.V.	F-TCQR28313	92.24
01/Feb/2017	Diario	30	DULCE YESENIA MARIN ESPINO	F-A4637	250.00
01/Feb/2017	Diario	30	DULCE YESENIA MARIN ESPINO	F-A4629	500.00
01/Feb/2017	Diario	30	DULCE YESENIA MARIN ESPINO	F-A4697	500.00
01/Feb/2017	Diario	30	DULCE YESENIA MARIN ESPINO	F-A4706	750.00
01/Feb/2017	Diario	30	DULCE YESENIA MARIN ESPINO	F-A4690	1,000.00
01/Feb/2017	Diario	30	DULCE YESENIA MARIN ESPINO	F-A4710	1,198.25
01/Feb/2017	Diario	30	DULCE YESENIA MARIN ESPINO	F-A4633	1,250.00
01/Feb/2017	Diario	30	DULCE YESENIA MARIN ESPINO	F-A4661	1,750.00
01/Feb/2017	Diario	30	ELECTRICA JIBE SA DE CV	F-B15937	465.00
01/Feb/2017	Diario	30	ELECTRICA JIBE SA DE CV	F-B15526	475.48
01/Feb/2017	Diario	30	ELECTRICA JIBE SA DE CV	F-B15527	596.00
01/Feb/2017	Diario	30	ELEKTRON DEL BAJIO SA DE CV	F-QCF127398	561.16
01/Feb/2017	Diario	30	ELEKTRON DEL BAJIO SA DE CV	F-QFF312201	606.00
01/Feb/2017	Diario	30	ELEKTRON DEL BAJIO SA DE CV	F-QCF128069	1,151.04

30



SECRETARÍA DE
FINANZAS



QUERÉTARO
JUNTOS, ADELANTE.

No. Oficio SF/SPFI/DF/PNF/00001/2022
No. Control OODF0522-0081
Exp.: LIR2200001/22
R.F.C.: HUTO6512291M7
Clave 2205009

01/Feb/2017	Diario	30	ELEKTRON DEL BAJIO SA DE CV	F-QFF313097	1,288.00
01/Feb/2017	Diario	30	ELEKTRON DEL BAJIO SA DE CV	F-QCF127397	1,350.50
01/Feb/2017	Diario	30	ELEKTRON DEL BAJIO SA DE CV	F-QFF313124	1,826.80
01/Feb/2017	Diario	30	ELEKTRON DEL BAJIO SA DE CV	F-QFF313096	2,981.00
01/Feb/2017	Diario	30	ELEKTRON DEL BAJIO SA DE CV	F-QFF311206	3,778.00
01/Feb/2017	Diario	30	ELEKTRON DEL BAJIO SA DE CV	F-QCF127396	4,206.50
01/Feb/2017	Diario	30	EQUIPOS, MAQUINARIA Y REPUESTOS INDUSTRIALES, SA DE CV.	F-B20059	301.73
01/Feb/2017	Diario	30	EQUIPOS, MAQUINARIA Y REPUESTOS INDUSTRIALES, SA DE CV.	F-B19688	360.00
01/Feb/2017	Diario	30	FANOSA S.A. DE C.V.	F-FAQRO17851	1,035.00
01/Feb/2017	Diario	30	GRUPO IDEARTE, S. A. DE C. V.	F-FA116223	813.18
01/Feb/2017	Diario	30	HOME DEPOT MEXICO S. DE R.L. DE C.V.	F-IHGHE527765	673.45
01/Feb/2017	Diario	30	HOME DEPOT MEXICO S. DE R.L. DE C.V.	F-IHJHHE368481	2,305.27
01/Feb/2017	Diario	30	HOME DEPOT MEXICO S. DE R.L. DE C.V.	F-IHGHE523977	5,563.69
01/Feb/2017	Diario	30	IMPERARVA SA DE CV	F-ABA4514	258.62
01/Feb/2017	Diario	30	IMPERARVA SA DE CV	F-ABA4532	258.62
01/Feb/2017	Diario	30	IMPERARVA SA DE CV	F-ABA4549	258.62
01/Feb/2017	Diario	30	IMPERARVA SA DE CV	F-ABA4571	258.62
01/Feb/2017	Diario	30	IMPERARVA SA DE CV	F-ABA4572	258.62
01/Feb/2017	Diario	30	IMPERARVA SA DE CV	F-ABA4600	258.62
01/Feb/2017	Diario	30	IMPERARVA SA DE CV	F-ABA4659	258.62
01/Feb/2017	Diario	30	IMPERARVA SA DE CV	F-ABA4685	258.62
01/Feb/2017	Diario	30	IMPERARVA SA DE CV	F-ABA4701	258.62
01/Feb/2017	Diario	30	JESUS DAVID VAZQUEZ MENDOZA	F-1960	351.30
01/Feb/2017	Diario	30	María Carolina Avilés Marmolejo	F-M1336	1,897.76
01/Feb/2017	Diario	30	María Carolina Avilés Marmolejo	F-M1337	1,928.86
01/Feb/2017	Diario	30	María Carolina Avilés Marmolejo	F-M1338	1,938.05
01/Feb/2017	Diario	30	María Carolina Avilés Marmolejo	F-M1335	3,907.19
01/Feb/2017	Diario	30	PINTURAS Y RECUBRIMIENTOS DE QUERETARO S.A. DE C.V.	F-FPR14913	91.81
01/Feb/2017	Diario	30	ROXSANA AIDA DIAZ BELTRAN DEL RIO	F-A33513	431.05
01/Feb/2017	Diario	30	SEGURIDAD INDUSTRIAL AMIGO S.A. DE C.V.	F-D84555	862.07
01/Feb/2017	Diario	30	SEGURIDAD INDUSTRIAL AMIGO S.A. DE C.V.	F-D85188	1,577.58
01/Feb/2017	Diario	30	SEGURIDAD INDUSTRIAL AMIGO S.A. DE C.V.	F-D85020	1,724.13
01/Feb/2017	Diario	30	SEGURIDAD INDUSTRIAL AMIGO S.A. DE C.V.	F-D85458	2,586.20
01/Feb/2017	Diario	32	EQUIPOS, MAQUINARIA Y REPUESTOS INDUSTRIALES, SA DE CV.	F-B19472	740.00



SECRETARÍA DE
FINANZAS



QUERÉTARO
JUNTOS, ADELANTE.

No. Oficio SF/SPFI/DF/PNF/00001/2022
No. Control OODF0522-0081
Exp.: LIR2200001/22
R.F.C.: HUTO6512291M7
Clave 2205009

01/Feb/2017	Diario	32	SEGURIDAD INDUSTRIAL AMIGO S.A. DE C.V.	F-D84352	862.07
01/Feb/2017	Diario	32	DULCE YESENIA MARIN ESPINO	F-A4601	793.12
01/Feb/2017	Diario	32	CONDOR, S.A. DE C.V.	F-B4680	16,206.90
01/Feb/2017	Diario	32	Anabel Cruz Anaya	F-QR1138	1,490.00
01/Feb/2017	Diario	32	Anabel Cruz Anaya	F-QR1139	234.00
01/Mar/2017	Diario	31	ACCESORIOS Y MATERIALES CASTRO VILLAR, SA DE CV	F-3295	104,145.00
01/Mar/2017	Diario	31	RASHID ALMADA DE LA VEGA	F-A7545	1,850.00
01/Mar/2017	Diario	31	SEMCO CONCRETOS, S.A. DE C.V.	F-C277	45,895.00
01/Mar/2017	Diario	31	SEMCO CONCRETOS, S.A. DE C.V.	F-C239	49,320.00
01/Mar/2017	Diario	31	RASHID ALMADA DE LA VEGA	F-A7540	2,900.00
01/Mar/2017	Diario	31	RASHID ALMADA DE LA VEGA	F-A7549	1,450.00
01/Mar/2017	Diario	31	PAREDES GONZALEZ BARBARA JESSICA	F-A11049	131.05
01/Mar/2017	Diario	31	PLOMERIA Y CERAMICA DE QUERETARO, S.A. DE C.V.	F-FA196815	12,481.20
01/Mar/2017	Diario	31	PAREDES GONZALEZ BARBARA JESSICA	F-A11053	207.75
01/Mar/2017	Diario	31	AURORA PAOLA MARTINEZ ORTIZ	F-113	31,445.50
01/Mar/2017	Diario	31	PLOMERIA Y CERAMICA DE QUERETARO, S.A. DE C.V.	F-FA193179	20,876.30
01/Mar/2017	Diario	31	ACCESORIOS Y MATERIALES CASTRO VILLAR, SA DE CV	F-3688	8,974.10
01/Mar/2017	Diario	31	PLOMERIA Y CERAMICA DE QUERETARO, S.A. DE C.V.	F-DA9108	-1,953.55
01/Mar/2017	Diario	31	RASHID ALMADA DE LA VEGA	F-A7532	43,103.45
01/Mar/2017	Diario	31	AURORA PAOLA MARTINEZ ORTIZ	F-116	10,000.00
01/Mar/2017	Diario	31	ACCESORIOS Y MATERIALES CASTRO VILLAR, SA DE CV	F-3381	16,035.00
01/Mar/2017	Diario	31	ACCESORIOS Y MATERIALES CASTRO VILLAR, SA DE CV	F-3739	8,224.10
01/Mar/2017	Diario	31	RASHID ALMADA DE LA VEGA	F-A7539	2,900.00
01/Mar/2017	Diario	31	PAREDES GONZALEZ BARBARA JESSICA	F-A10752	155.20
01/Mar/2017	Diario	31	PAREDES GONZALEZ BARBARA JESSICA	F-A10851	729.72
01/Mar/2017	Diario	31	RASHID ALMADA DE LA VEGA	F-A7534	1,450.00
01/Mar/2017	Diario	31	SEMCO CONCRETOS, S.A. DE C.V.	F-C366	19,360.00
01/Mar/2017	Diario	31	PAREDES GONZALEZ BARBARA JESSICA	F-A10955	206.86
01/Mar/2017	Diario	31	PAREDES GONZALEZ BARBARA JESSICA	F-A10781	1,484.45
01/Mar/2017	Diario	31	SEMCO CONCRETOS, S.A. DE C.V.	F-C378	17,575.00
01/Mar/2017	Diario	31	PAREDES GONZALEZ BARBARA JESSICA	F-A10791	601.74
01/Mar/2017	Diario	31	PLOMERIA Y CERAMICA DE QUERETARO, S.A. DE C.V.	F-FA197338	466.08
01/Mar/2017	Diario	31	ACCESORIOS Y MATERIALES CASTRO VILLAR, SA DE CV	F-3385	6,580.00



No. Oficio
No. Control
Exp.:
R.F.C.:
Clave

SF/SPFI/DF/PNF/00001/2022
OODF0522-0081
LIR2200001/22
HUTO6512291M7
2205009

01/Mar/2017	Diario	31	GRUPO IDEARTE, S. A. DE C. V.	F-FA114976	504.90
01/Mar/2017	Diario	31	ACCESORIOS Y MATERIALES CASTRO VILLAR, SA DE CV	F-3740	9,639.78
01/Mar/2017	Diario	31	PLOMERIA Y CERAMICA DE QUERETARO, S.A. DE C.V.	F-FA196814	879.34
01/Mar/2017	Diario	31	RASHID ALMADA DE LA VEGA	F-A7535	1,450.00
01/Mar/2017	Diario	31	RASHID ALMADA DE LA VEGA	F-A7536	4,350.00
01/Mar/2017	Diario	31	PAREDES GONZALEZ BARBARA JESSICA	F-A11052	1,005.02
01/Mar/2017	Diario	31	AURORA PAOLA MARTINEZ ORTIZ	F-104	17,879.10
01/Mar/2017	Diario	31	PAREDES GONZALEZ BARBARA JESSICA	F-A10776	443.10
01/Mar/2017	Diario	31	ACCESORIOS Y MATERIALES CASTRO VILLAR, SA DE CV	F-3743	3,450.00
01/Mar/2017	Diario	31	PLOMERIA Y CERAMICA DE QUERETARO, S.A. DE C.V.	F-FA191011	598.49
01/Mar/2017	Diario	31	ACCESORIOS Y MATERIALES CASTRO VILLAR, SA DE CV	F-3147	2,022.40
01/Mar/2017	Diario	31	TABICEL SA DE CV	F-TFAA7717	40,980.00
01/Mar/2017	Diario	31	SEMCO CONCRETOS, S.A. DE C.V.	F-C343	6,295.00
01/Mar/2017	Diario	31	PLOMERIA Y CERAMICA DE QUERETARO, S.A. DE C.V.	F-FA191172	1,953.55
01/Mar/2017	Diario	31	ACCESORIOS Y MATERIALES CASTRO VILLAR, SA DE CV	F-3738	43,974.00
01/Mar/2017	Diario	31	GRUPO IDEARTE, S. A. DE C. V.	F-FA115184	6,409.12
01/Mar/2017	Diario	31	AURORA PAOLA MARTINEZ ORTIZ	F-108	27,879.10
01/Mar/2017	Diario	31	ACCESORIOS Y MATERIALES CASTRO VILLAR, SA DE CV	F-3384	20,863.00
01/Mar/2017	Diario	31	TABICEL SA DE CV	F-TFAA7382	40,980.00
01/Mar/2017	Diario	31	ACCESORIOS Y MATERIALES CASTRO VILLAR, SA DE CV	F-3382	4,172.60
01/Mar/2017	Diario	31	AURORA PAOLA MARTINEZ ORTIZ	F-111	13,200.00
01/Mar/2017	Diario	31	ACCESORIOS Y MATERIALES CASTRO VILLAR, SA DE CV	F-3779	89,771.00
01/Mar/2017	Diario	31	PAREDES GONZALEZ BARBARA JESSICA	F-A10714	56.03
01/Mar/2017	Diario	31	GRUPO IDEARTE, S. A. DE C. V.	F-FA114701	504.90
01/Mar/2017	Diario	31	PLOMERIA Y CERAMICA DE QUERETARO, S.A. DE C.V.	F-FA193178	7,948.72
01/Mar/2017	Diario	31	PAREDES GONZALEZ BARBARA JESSICA	F-A11054	94.82
01/Mar/2017	Diario	31	COMERCIALIZADORA GM SA DE CV	F-2884	27,907.20
01/Mar/2017	Diario	31	POLIESTIRENOS DE QUERETARO SA DE CV	F-8437	88,106.04
01/Mar/2017	Diario	31	ACCESORIOS Y MATERIALES CASTRO VILLAR, SA DE CV	F-3689	7,819.46
01/Mar/2017	Diario	31	PLOMERIA Y CERAMICA DE QUERETARO, S.A. DE C.V.	F-FA193177	12,942.72
01/Mar/2017	Diario	31	RASHID ALMADA DE LA VEGA	F-A7547	1,450.00
01/Mar/2017	Diario	31	ACCESORIOS Y MATERIALES CASTRO VILLAR, SA DE CV	F-3904	53,416.40



SECRETARÍA DE
FINANZAS



QUERÉTARO
JUNTOS, ADELANTE.

No. Oficio SF/SPFI/DF/PNF/00001/2022
No. Control OODF0522-0081
Exp.: LIR2200001/22
R.F.C.: HUTO6512291M7
Clave 2205009

01/Mar/2017	Diario	31	PAREDES GONZALEZ BARBARA JESSICA	F-A10953	1,078.52
01/Mar/2017	Diario	31	SEMCO CONCRETOS, S.A. DE C.V.	F-C365	13,940.00
01/Mar/2017	Diario	31	PLOMERIA Y CERAMICA DE QUERETARO, S.A. DE C.V.	F-FA193765	6,762.38
01/Mar/2017	Diario	31	RASHID ALMADA DE LA VEGA	F-A7537	4,350.00
01/Mar/2017	Diario	31	ACCESORIOS Y MATERIALES CASTRO VILLAR, SA DE CV	F-3780	22,698.99
01/Mar/2017	Diario	31	RASHID ALMADA DE LA VEGA	F-A7551	2,900.00
01/Mar/2017	Diario	31	PAREDES GONZALEZ BARBARA JESSICA	F-A10607	162.23
01/Mar/2017	Diario	31	RASHID ALMADA DE LA VEGA	F-A7543	2,900.00
01/Mar/2017	Diario	31	RASHID ALMADA DE LA VEGA	F-A7550	4,350.00
01/Mar/2017	Diario	31	ACCESORIOS Y MATERIALES CASTRO VILLAR, SA DE CV	F-3298	49,095.65
01/Mar/2017	Diario	31	RASHID ALMADA DE LA VEGA	F-A7552	4,350.00
01/Mar/2017	Diario	31	ACCESORIOS Y MATERIALES CASTRO VILLAR, SA DE CV	F-3865	12,814.40
01/Mar/2017	Diario	31	ACCESORIOS Y MATERIALES CASTRO VILLAR, SA DE CV	F-2865	4,138.33
01/Mar/2017	Diario	31	PAREDES GONZALEZ BARBARA JESSICA	F-A10605	2,601.03
01/Mar/2017	Diario	31	PAREDES GONZALEZ BARBARA JESSICA	F-A11047	1,725.84
01/Mar/2017	Diario	31	PAREDES GONZALEZ BARBARA JESSICA	F-A10748	171.55
01/Mar/2017	Diario	31	PAREDES GONZALEZ BARBARA JESSICA	F-A10706	102.59
01/Mar/2017	Diario	31	PLOMERIA Y CERAMICA DE QUERETARO, S.A. DE C.V.	F-FA193770	3,066.55
01/Mar/2017	Diario	31	RASHID ALMADA DE LA VEGA	F-A7544	1,850.00
01/Mar/2017	Diario	31	TABICEL SA DE CV	F-TFAA7662	20,490.00
01/Mar/2017	Diario	31	ACCESORIOS Y MATERIALES CASTRO VILLAR, SA DE CV	F-3135	13,829.40
01/Mar/2017	Diario	31	PAREDES GONZALEZ BARBARA JESSICA	F-A10780	352.59
01/Mar/2017	Diario	31	PLOMERIA Y CERAMICA DE QUERETARO, S.A. DE C.V.	F-FA193773	4,698.11
01/Mar/2017	Diario	31	SEMCO CONCRETOS, S.A. DE C.V.	F-C330	32,545.00
01/Mar/2017	Diario	31	ACCESORIOS Y MATERIALES CASTRO VILLAR, SA DE CV	F-3742	14,586.20
01/Mar/2017	Diario	31	ACCESORIOS Y MATERIALES CASTRO VILLAR, SA DE CV	F-3741	6,036.00
01/Mar/2017	Diario	31	PLOMERIA Y CERAMICA DE QUERETARO, S.A. DE C.V.	F-FA193774	2,992.11
01/Mar/2017	Diario	31	PLOMERIA Y CERAMICA DE QUERETARO, S.A. DE C.V.	F-FA193769	1,968.49
01/Mar/2017	Diario	31	PAREDES GONZALEZ BARBARA JESSICA	F-A10906	407.76
01/Mar/2017	Diario	31	ACCESORIOS Y MATERIALES CASTRO VILLAR, SA DE CV	F-3380	7,242.00
01/Mar/2017	Diario	31	PLOMERIA Y CERAMICA DE QUERETARO, S.A. DE C.V.	F-FA193766	3,184.75
01/Mar/2017	Diario	31	PAREDES GONZALEZ BARBARA JESSICA	F-A10849	733.16



SECRETARÍA DE
FINANZAS



QUERÉTARO
JUNTOS, ADELANTE.

No. Oficio
No. Control
Exp.:
R.F.C.:
Clave

SF/SPFI/DF/PNF/00001/2022
OODF0522-0081
LIR2200001/22
HUTO6512291M7
2205009

01/Mar/2017	Diario	31	PAREDES GONZALEZ BARBARA JESSICA	F-A10850	354.27
01/Mar/2017	Diario	31	ACCESORIOS Y MATERIALES CASTRO VILLAR, SA DE CV	F-3905	21,207.15
01/Mar/2017	Diario	31	SEMCO CONCRETOS, S.A. DE C.V.	F-C307	16,980.00
01/Mar/2017	Diario	31	RASHID ALMADA DE LA VEGA	F-A7541	2,900.00
01/Mar/2017	Diario	31	SEMCO CONCRETOS, S.A. DE C.V.	F-C355	31,130.00
01/Mar/2017	Diario	31	PAREDES GONZALEZ BARBARA JESSICA	F-A10782	157.77
01/Mar/2017	Diario	31	AURORA PAOLA MARTINEZ ORTIZ	F-109	7,931.00
01/Mar/2017	Diario	31	ACCESORIOS Y MATERIALES CASTRO VILLAR, SA DE CV	F-3778	14,032.53
01/Mar/2017	Diario	31	PAREDES GONZALEZ BARBARA JESSICA	F-A10852	393.07
01/Mar/2017	Diario	31	SERVICIOS VM S DE RL DE CV	F-2155	1,754.68
01/Mar/2017	Diario	31	AURORA PAOLA MARTINEZ ORTIZ	F-107	25,525.65
01/Mar/2017	Diario	31	AURORA PAOLA MARTINEZ ORTIZ	F-115	13,211.00
01/Mar/2017	Diario	31	SEMCO CONCRETOS, S.A. DE C.V.	F-C303	16,979.97
01/Mar/2017	Diario	31	ACCESORIOS Y MATERIALES CASTRO VILLAR, SA DE CV	F-3137	12,189.60
01/Mar/2017	Diario	31	PLOMERIA Y CERAMICA DE QUERETARO, S.A. DE C.V.	F-FA196812	9,396.84
01/Mar/2017	Diario	31	RASHID ALMADA DE LA VEGA	F-A7548	1,450.00
01/Mar/2017	Diario	31	PLOMERIA Y CERAMICA DE QUERETARO, S.A. DE C.V.	F-FA193772	2,771.73
01/Mar/2017	Diario	31	ACCESORIOS Y MATERIALES CASTRO VILLAR, SA DE CV	F-3136	6,034.50
01/Mar/2017	Diario	31	PAREDES GONZALEZ BARBARA JESSICA	F-A10807	56.90
01/Mar/2017	Diario	31	PAREDES GONZALEZ BARBARA JESSICA	F-A10954	1,518.94
01/Mar/2017	Diario	31	GRUPO IDEARTE, S. A. DE C. V.	F-FA115385	787.60
01/Mar/2017	Diario	31	SERVICIOS VM S DE RL DE CV	F-2156	500.00
01/Mar/2017	Diario	31	COMERCIALIZADORA GM SA DE CV	F-2977	30,713.40
01/Mar/2017	Diario	31	RASHID ALMADA DE LA VEGA	F-A7546	1,450.00
01/Mar/2017	Diario	31	PLOMERIA Y CERAMICA DE QUERETARO, S.A. DE C.V.	F-FA193764	3,995.23
01/Mar/2017	Diario	31	ACCESORIOS Y MATERIALES CASTRO VILLAR, SA DE CV	F-3738	43,974.00
01/Mar/2017	Diario	31	PAREDES GONZALEZ BARBARA JESSICA	F-A10956	2,049.20
01/Mar/2017	Diario	31	PAREDES GONZALEZ BARBARA JESSICA	F-A10608	949.99
01/Mar/2017	Diario	31	TABICEL SA DE CV	F-TFAA7152	81,960.00
01/Mar/2017	Diario	31	SERVICIOS VM S DE RL DE CV	F-2154	1,895.25
01/Mar/2017	Diario	31	SEMCO CONCRETOS, S.A. DE C.V.	F-C264	27,446.36
01/Mar/2017	Diario	31	PLOMERIA Y CERAMICA DE QUERETARO, S.A. DE C.V.	F-FA193181	3,100.20
01/Mar/2017	Diario	31	SEMCO CONCRETOS, S.A. DE C.V.	F-C331	18,395.00



SECRETARÍA DE
FINANZAS

ESTADOS UNIDOS MEXICANOS
QUERÉTARO



QUERÉTARO
JUNTOS, ADELANTE.

No. Oficio SF/SPFI/DF/PNF/00001/2022
No. Control OODF0522-0081
Exp.: LIR2200001/22
R.F.C.: HUTO6512291M7
Clave 2205009

01/Mar/2017	Diario	31	PAREDES GONZALEZ BARBARA JESSICA	F-A11055	137.07
01/Mar/2017	Diario	31	PLOMERIA Y CERAMICA DE QUERETARO, S.A. DE C.V.	F-FA193180	6,133.58
01/Mar/2017	Diario	31	ACCESORIOS Y MATERIALES CASTRO VILLAR, SA DE CV	F-3297	104,145.00
01/Mar/2017	Diario	31	PAREDES GONZALEZ BARBARA JESSICA	F-A10848	4,114.65
01/Mar/2017	Diario	31	SEMCO CONCRETOS, S.A. DE C.V.	F-C354	33,960.00
01/Mar/2017	Diario	31	PAREDES GONZALEZ BARBARA JESSICA	F-A10672	56.03
01/Mar/2017	Diario	31	PLOMERIA Y CERAMICA DE QUERETARO, S.A. DE C.V.	F-FA192222	532.51
01/Abr/2017	Diario	6	SEGURIDAD INDUSTRIAL AMIGO S.A. DE C.V.	F-D86931	2,025.75
01/Abr/2017	Diario	6	SEGURIDAD INDUSTRIAL AMIGO S.A. DE C.V.	F-D86045	741.40
01/Abr/2017	Diario	6	PINTURAS Y RECUBRIMIENTOS DE QUERETARO S.A. DE C.V.	F-FPR15843	121.43
01/Abr/2017	Diario	6	PIGMACOLOR SA DE CV	F-FIQ4207	893.00
01/Abr/2017	Diario	6	PIGMACOLOR SA DE CV	F-FIQ4166	893.00
01/Abr/2017	Diario	6	PIGMACOLOR SA DE CV	F-FIQ4160	893.00
01/Abr/2017	Diario	6	PIGMACOLOR SA DE CV	F-FIQ4227	835.00
01/Abr/2017	Diario	6	María Carlina Avilés Marmolejo	F-M1345	3,994.55
01/Abr/2017	Diario	6	María Carlina Avilés Marmolejo	F-M1360	3,896.55
01/Abr/2017	Diario	6	María Carlina Avilés Marmolejo	F-M1359	1,941.42
01/Abr/2017	Diario	6	LUGON EQUIPOS Y MAQUINARIA DEL BAJIO, S.A. DE C.V.	F-A015519	2,132.00
01/Abr/2017	Diario	6	LUGON EQUIPOS Y MAQUINARIA DEL BAJIO, S.A. DE C.V.	F-A015236	1,092.00
01/Abr/2017	Diario	6	LUGON EQUIPOS Y MAQUINARIA DEL BAJIO, S.A. DE C.V.	F-A015287	1,040.00
01/Abr/2017	Diario	6	HOME DEPOT MEXICO S. DE R.L. DE C.V.	F-IHGHE541396	822.42
01/Abr/2017	Diario	6	ELEKTRON DEL BAJIO SA DE CV	F-QFF316433	3,846.50
01/Abr/2017	Diario	6	ELEKTRON DEL BAJIO SA DE CV	F-QFF316032	3,264.00
01/Abr/2017	Diario	6	ELEKTRON DEL BAJIO SA DE CV	F-QFF316034	2,901.50
01/Abr/2017	Diario	6	ELEKTRON DEL BAJIO SA DE CV	F-QFF316033	2,790.70
01/Abr/2017	Diario	6	ELEKTRON DEL BAJIO SA DE CV	F-QCF128625	2,175.00
01/Abr/2017	Diario	6	ELEKTRON DEL BAJIO SA DE CV	F-QFF316691	1,932.00
01/Abr/2017	Diario	6	ELEKTRON DEL BAJIO SA DE CV	F-QFF316046	1,154.00
01/Abr/2017	Diario	6	CALCIMEXICANA, S.A. DE C.V.	F-QRO2554	4,741.38
01/Abr/2017	Diario	6	CALCIMEXICANA, S.A. DE C.V.	F-QRO2509	1,508.62
01/Abr/2017	Diario	6	CALCIMEXICANA, S.A. DE C.V.	F-QRO2533	1,267.22
01/Abr/2017	Diario	6	CALCIMEXICANA, S.A. DE C.V.	F-QRO2538	862.06
01/Abr/2017	Diario	6	CALCIMEXICANA, S.A. DE C.V.	F-QRO2508	189.65
01/Abr/2017	Diario	6	CALCIMEXICANA, S.A. DE C.V.	F-QRO2512	180.17



No. Oficio SF/SPFI/DF/PNF/00001/2022
No. Control OODF0522-0081
Exp.: LIR2200001/22
R.F.C.: HUTO6512291M7
Clave 2205009

01/Abr/2017	Diario	6	Anabel Cruz Anaya	F-QR1288	1,320.00
01/Abr/2017	Diario	6	ABASTECEDORA DE FIERRO Y ACERO SA DE CV	F-QSJFA9951	663.80
01/Abr/2017	Diario	7	SEMCO CONCRETOS, S.A. DE C.V.	F-C413	22,057.50
01/Abr/2017	Diario	7	SEMCO CONCRETOS, S.A. DE C.V.	F-C440	14,715.00
01/Abr/2017	Diario	7	PAREDES GONZALEZ BARBARA JESSICA	F-A11435	843.96
01/Abr/2017	Diario	7	ACCESORIOS Y MATERIALES CASTRO VILLAR, SA DE CV	F-4932	2,861.38
01/Abr/2017	Diario	7	POLIESTIRENOS DE QUERETARO SA DE CV	F-8518	30,117.25
01/Abr/2017	Diario	7	SEMCO CONCRETOS, S.A. DE C.V.	F-C465	16,050.00
01/Abr/2017	Diario	7	TABICEL SA DE CV	F-TFAA8589	40,980.00
01/Abr/2017	Diario	7	ACCESORIOS Y MATERIALES CASTRO VILLAR, SA DE CV	F-4799	16,690.40
01/Abr/2017	Diario	7	PLOMERIA Y CERAMICA DE QUERETARO, S.A. DE C.V.	F-DA9391	-8,206.92
01/Abr/2017	Diario	7	SEMCO CONCRETOS, S.A. DE C.V.	F-C386	14,715.00
01/Abr/2017	Diario	7	PLOMERIA Y CERAMICA DE QUERETARO, S.A. DE C.V.	F-FA199326	1,616.40
01/Abr/2017	Diario	7	SEMCO CONCRETOS, S.A. DE C.V.	F-C403	16,980.00
01/Abr/2017	Diario	7	PLOMERIA Y CERAMICA DE QUERETARO, S.A. DE C.V.	F-FA199324	5,002.11
01/Abr/2017	Diario	7	ACCESORIOS Y MATERIALES CASTRO VILLAR, SA DE CV	F-4921	20,691.00
01/Abr/2017	Diario	7	SEMCO CONCRETOS, S.A. DE C.V.	F-C464	7,140.00
01/Abr/2017	Diario	7	RASHID ALMADA DE LA VEGA	F-A7724	43,103.45
01/Abr/2017	Diario	7	GRUPO IDEARTE, S. A. DE C. V.	F-FA117368	1,575.20
01/Abr/2017	Diario	7	AURORA PAOLA MARTINEZ ORTIZ	F-123	18,555.90
01/Abr/2017	Diario	7	PAREDES GONZALEZ BARBARA JESSICA	F-A11434	93.15
01/Abr/2017	Diario	7	DISTRIBUIDORA DE MATERIALES ACUEDUCTO, S.A. DE C.V.	F-A27055	8,922.41
01/Abr/2017	Diario	7	POLIESTIRENOS DE QUERETARO SA DE CV	F-8519	80,599.14
01/Abr/2017	Diario	7	PAREDES GONZALEZ BARBARA JESSICA	F-A11433	922.46
01/Abr/2017	Diario	7	SEMCO CONCRETOS, S.A. DE C.V.	F-C431	14,715.00
01/Abr/2017	Diario	7	PAREDES GONZALEZ BARBARA JESSICA	F-A11180	1,574.13
01/Abr/2017	Diario	7	PAREDES GONZALEZ BARBARA JESSICA	F-A11179	3,661.33
01/Abr/2017	Diario	7	SEMCO CONCRETOS, S.A. DE C.V.	F-C435	16,050.00
01/Abr/2017	Diario	7	SERVICIOS VM S DE RL DE CV	F-2182	1,586.55
01/Abr/2017	Diario	7	PLOMERIA Y CERAMICA DE QUERETARO, S.A. DE C.V.	F-DA9392	-5,204.17
01/Abr/2017	Diario	7	PLOMERIA Y CERAMICA DE QUERETARO, S.A. DE C.V.	F-FA199328	5,204.16
01/Abr/2017	Diario	7	ACCESORIOS Y MATERIALES CASTRO VILLAR, SA DE CV	F-4122	15,931.20
01/Abr/2017	Diario	7	SEMCO CONCRETOS, S.A. DE C.V.	F-C391	14,715.00



SECRETARÍA DE
FINANZAS



QUERÉTARO
JUNTOS, ADELANTE.

No. Oficio SF/SPFI/DF/PNF/00001/2022
No. Control OODF0522-0081
Exp.: LIR2200001/22
R.F.C.: HUTO6512291M7
Clave 2205009

01/Abr/2017	Diario	7	PAREDES GONZALEZ BARBARA JESSICA	F-A11303	1,830.16
01/Abr/2017	Diario	7	SERVICIOS VM S DE RL DE CV	F-2181	1,586.55
01/Abr/2017	Diario	7	PAREDES GONZALEZ BARBARA JESSICA	F-A11302	170.70
01/Abr/2017	Diario	7	SERVICIOS VM S DE RL DE CV	F-2184	1,078.47
01/Abr/2017	Diario	7	POLIESTIRENOS DE QUERETARO SA DE CV	F-8483	10,553.45
01/Abr/2017	Diario	7	PAREDES GONZALEZ BARBARA JESSICA	F-A11307	749.11
01/Abr/2017	Diario	7	PLOMERIA Y CERAMICA DE QUERETARO, S.A. DE C.V.	F-BG21947	1,068.99
01/Abr/2017	Diario	7	SEMCO CONCRETOS, S.A. DE C.V.	F-C466	9,375.00
01/Abr/2017	Diario	7	SEMCO CONCRETOS, S.A. DE C.V.	F-C382	23,482.50
01/Abr/2017	Diario	7	PAREDES GONZALEZ BARBARA JESSICA	F-A11431	834.89
01/Abr/2017	Diario	7	PLOMERIA Y CERAMICA DE QUERETARO, S.A. DE C.V.	F-FA199325	5,204.16
01/Abr/2017	Diario	7	PAREDES GONZALEZ BARBARA JESSICA	F-A11304	119.37
01/Abr/2017	Diario	7	ACCESORIOS Y MATERIALES CASTRO VILLAR, SA DE CV	F-4800	23,377.80
01/Abr/2017	Diario	7	SERVICIOS VM S DE RL DE CV	F-2167	2,687.70
01/Abr/2017	Diario	7	TABICEL SA DE CV	F-TFAA8501	40,980.00
01/Abr/2017	Diario	7	SERVICIOS VM S DE RL DE CV	F-2169	622.41
01/Abr/2017	Diario	7	PLOMERIA Y CERAMICA DE QUERETARO, S.A. DE C.V.	F-FA203582	7,137.15
01/Abr/2017	Diario	7	PAREDES GONZALEZ BARBARA JESSICA	F-A11181	958.76
01/Abr/2017	Diario	7	SEMCO CONCRETOS, S.A. DE C.V.	F-C404	14,715.00
01/Abr/2017	Diario	7	POLIESTIRENOS DE QUERETARO SA DE CV	F-8482	22,174.13
01/Abr/2017	Diario	7	ACCESORIOS Y MATERIALES CASTRO VILLAR, SA DE CV	F-4603	34,482.76
01/Abr/2017	Diario	7	GRUPO IDEARTE, S. A. DE C. V.	F-FA118068	787.60
01/Abr/2017	Diario	7	ACCESORIOS Y MATERIALES CASTRO VILLAR, SA DE CV	F-4299	29,098.40
01/Abr/2017	Diario	7	TABICEL SA DE CV	F-TFAA8863	61,470.00
01/Abr/2017	Diario	7	DISTRIBUIDORA DE MATERIALES ACUEDUCTO, S.A. DE C.V.	F-A27003	17,182.76
01/Abr/2017	Diario	7	PLOMERIA Y CERAMICA DE QUERETARO, S.A. DE C.V.	F-DA9390	-8,206.92
01/Abr/2017	Diario	7	PAREDES GONZALEZ BARBARA JESSICA	F-A11306	216.37
01/Abr/2017	Diario	7	AURORA PAOLA MARTINEZ ORTIZ	F-133	26,131.00
01/Abr/2017	Diario	7	PLOMERIA Y CERAMICA DE QUERETARO, S.A. DE C.V.	F-FA202535	1,743.45
01/Abr/2017	Diario	7	PLOMERIA Y CERAMICA DE QUERETARO, S.A. DE C.V.	F-FA199458	4,103.46
01/Abr/2017	Diario	7	PLOMERIA Y CERAMICA DE QUERETARO, S.A. DE C.V.	F-FA199453	4,103.46
01/Abr/2017	Diario	7	AURORA PAOLA MARTINEZ ORTIZ	F-134	26,131.00
01/Abr/2017	Diario	7	SERVICIOS VM S DE RL DE CV	F-2180	1,586.55



No. Oficio SF/SPFI/DF/PNF/00001/2022
 No. Control OODF0522-0081
 Exp.: LIR2200001/22
 R.F.C.: HUTO6512291M7
 Clave 2205009

01/Abr/2017	Diario	7	GRUPO IDEARTE, S. A. DE C. V.	F-FA117553	3,150.40
01/Abr/2017	Diario	7	PAREDES GONZALEZ BARBARA JESSICA	F-A11430	358.08
01/Abr/2017	Diario	7	PLOMERIA Y CERAMICA DE QUERETARO, S.A. DE C.V.	F-FA199461	2,602.08
01/Abr/2017	Diario	7	AURORA PAOLA MARTINEZ ORTIZ	F-117	17,889.60
01/Abr/2017	Diario	7	ACCESORIOS Y MATERIALES CASTRO VILLAR, SA DE CV	F-4798	8,794.00
01/Abr/2017	Diario	7	POLIESTIRENOS DE QUERETARO SA DE CV	F-8517	85,977.58
01/Abr/2017	Diario	7	GRUPO IDEARTE, S. A. DE C. V.	F-FA116711	2,369.66
01/Abr/2017	Diario	7	SEMCO CONCRETOS, S.A. DE C.V.	F-C434	16,980.00
01/Abr/2017	Diario	7	PLOMERIA Y CERAMICA DE QUERETARO, S.A. DE C.V.	F-DA9388	-5,204.17
01/Abr/2017	Diario	7	PAREDES GONZALEZ BARBARA JESSICA	F-A11308	1,970.37
01/Abr/2017	Diario	7	PAREDES GONZALEZ BARBARA JESSICA	F-A11429	1,262.43
01/Abr/2017	Diario	7	PLOMERIA Y CERAMICA DE QUERETARO, S.A. DE C.V.	F-FA199323	8,206.92
01/Abr/2017	Diario	7	AURORA PAOLA MARTINEZ ORTIZ	F-118	27,889.60
01/Abr/2017	Diario	7	AURORA PAOLA MARTINEZ ORTIZ	F-126	23,092.90
01/Abr/2017	Diario	7	POLIESTIRENOS DE QUERETARO SA DE CV	F-8480	32,421.55
01/Abr/2017	Diario	7	ACCESORIOS Y MATERIALES CASTRO VILLAR, SA DE CV	F-4920	32,972.60
01/Abr/2017	Diario	7	ACCESORIOS Y MATERIALES CASTRO VILLAR, SA DE CV	F-4711	34,482.82
01/Abr/2017	Diario	7	SERVICIOS VM S DE RL DE CV	F-2190	1,388.00
01/Abr/2017	Diario	7	DISTRIBUIDORA DE MATERIALES ACUEDUCTO, S.A. DE C.V.	F-A26975	24,672.41
01/Abr/2017	Diario	7	GRUPO IDEARTE, S. A. DE C. V.	F-FA118553	2,362.80
01/Abr/2017	Diario	7	ACCESORIOS Y MATERIALES CASTRO VILLAR, SA DE CV	F-4298	7,500.00
01/Abr/2017	Diario	7	ACCESORIOS Y MATERIALES CASTRO VILLAR, SA DE CV	F-4089	15,414.20
01/Abr/2017	Diario	7	PLOMERIA Y CERAMICA DE QUERETARO, S.A. DE C.V.	F-FA199327	5,204.16
01/Abr/2017	Diario	7	SEMCO CONCRETOS, S.A. DE C.V.	F-C463	20,055.00
01/Abr/2017	Diario	7	TABICEL SA DE CV	F-TFAA8145	40,980.00
01/Abr/2017	Diario	7	PAREDES GONZALEZ BARBARA JESSICA	F-A11305	722.40
01/Abr/2017	Diario	7	PLOMERIA Y CERAMICA DE QUERETARO, S.A. DE C.V.	F-FA199454	2,601.98
01/Abr/2017	Diario	7	GRUPO IDEARTE, S. A. DE C. V.	F-FA118555	146.32
01/Abr/2017	Diario	7	PLOMERIA Y CERAMICA DE QUERETARO, S.A. DE C.V.	F-FA199450	4,103.46
01/Abr/2017	Diario	7	SERVICIOS VM S DE RL DE CV	F-2168	2,687.70
01/Abr/2017	Diario	7	SERVICIOS VM S DE RL DE CV	F-2172	159.60
01/Abr/2017	Diario	7	SEMCO CONCRETOS, S.A. DE C.V.	F-C432	14,715.00
01/Abr/2017	Diario	7	SEMCO CONCRETOS, S.A. DE C.V.	F-C388	32,880.00



SECRETARÍA DE
FINANZAS

GOBIERNO DEL ESTADO
QUERÉTARO



QUERÉTARO
JUNTOS, ADELANTE.

No. Oficio SF/SPFI/DF/PNF/00001/2022
No. Control OODF0522-0081
Exp.: LIR2200001/22
R.F.C.: HUTO6512291M7
Clave 2205009

01/Abr/2017	Diario	7	ACCESORIOS Y MATERIALES CASTRO VILLAR, SA DE CV	F-4088	20,690.00
01/Abr/2017	Diario	7	ACCESORIOS Y MATERIALES CASTRO VILLAR, SA DE CV	F-4123	5,600.00
01/Abr/2017	Diario	7	PLOMERIA Y CERAMICA DE QUERETARO, S.A. DE C.V.	F-FA203568	9,389.91
01/Abr/2017	Diario	7	ACCESORIOS Y MATERIALES CASTRO VILLAR, SA DE CV	F-4713	10,407.00
01/Abr/2017	Diario	7	POLIESTIRENOS DE QUERETARO SA DE CV	F-8545	23,086.21
01/Abr/2017	Diario	7	ACCESORIOS Y MATERIALES CASTRO VILLAR, SA DE CV	F-4090	20,690.00
01/Abr/2017	Diario	7	PAREDES GONZALEZ BARBARA JESSICA	F-A11178	1,740.64
01/Abr/2017	Diario	7	PLOMERIA Y CERAMICA DE QUERETARO, S.A. DE C.V.	F-DA9393	-5,204.17
01/Abr/2017	Diario	7	PAREDES GONZALEZ BARBARA JESSICA	F-A11432	693.91
01/Abr/2017	Diario	7	AURORA PAOLA MARTINEZ ORTIZ	F-127	23,092.90
01/Abr/2017	Diario	7	PLOMERIA Y CERAMICA DE QUERETARO, S.A. DE C.V.	F-DA9389	-8,206.92
01/Abr/2017	Diario	7	AURORA PAOLA MARTINEZ ORTIZ	F-128	23,092.90
01/Abr/2017	Diario	7	ACCESORIOS Y MATERIALES CASTRO VILLAR, SA DE CV	F-4602	34,482.76
01/Abr/2017	Diario	7	POLIESTIRENOS DE QUERETARO SA DE CV	F-8481	2,731.90
01/Abr/2017	Diario	7	SEMCO CONCRETOS, S.A. DE C.V.	F-C458	18,052.50
01/Abr/2017	Diario	7	PLOMERIA Y CERAMICA DE QUERETARO, S.A. DE C.V.	F-FA199322	8,206.92
01/Abr/2017	Diario	7	ACCESORIOS Y MATERIALES CASTRO VILLAR, SA DE CV	F-4604	34,482.76
01/Abr/2017	Diario	7	PLOMERIA Y CERAMICA DE QUERETARO, S.A. DE C.V.	F-FA199321	8,206.92
01/Abr/2017	Diario	7	ACCESORIOS Y MATERIALES CASTRO VILLAR, SA DE CV	F-4352	7,987.18
01/Abr/2017	Diario	7	PLOMERIA Y CERAMICA DE QUERETARO, S.A. DE C.V.	F-FA202537	4,640.20
01/Abr/2017	Diario	7	PLOMERIA Y CERAMICA DE QUERETARO, S.A. DE C.V.	F-FA199456	2,602.08
01/Abr/2017	Diario	7	SEMCO CONCRETOS, S.A. DE C.V.	F-C395	18,170.00
01/Abr/2017	Diario	7	SEMCO CONCRETOS, S.A. DE C.V.	F-C456	14,715.00
01/Abr/2017	Diario	7	ACCESORIOS Y MATERIALES CASTRO VILLAR, SA DE CV	F-4712	10,407.00
01/Abr/2017	Diario	7	SERVICIOS VM S DE RL DE CV	F-2183	306.00
01/Abr/2017	Diario	7	SEMCO CONCRETOS, S.A. DE C.V.	F-C433	27,270.00
01/Abr/2017	Diario	7	PLOMERIA Y CERAMICA DE QUERETARO, S.A. DE C.V.	F-FA202536	1,892.90
01/Abr/2017	Diario	7	SERVICIOS VM S DE RL DE CV	F-2185	3,214.45
01/Abr/2017	Diario	7	ACCESORIOS Y MATERIALES CASTRO VILLAR, SA DE CV	F-4316	10,850.00
01/Abr/2017	Diario	7	PLOMERIA Y CERAMICA DE QUERETARO, S.A. DE C.V.	F-FA202538	666.20
01/May/2017	Diario	16	PLOMERIA Y CERAMICA DE QUERETARO, S.A. DE C.V.	F-FA211152	760.92



No. Oficio SF/SPFI/DF/PNF/00001/2022
No. Control OODF0522-0081
Exp.: LIR2200001/22
R.F.C.: HUTO6512291M7
Clave 2205009

01/May/2017	Diario	16	CONCRETERA QUERETANA S.A. DE C.V.	F-A2109	24,082.24
01/May/2017	Diario	16	SEMCO CONCRETOS, S.A. DE C.V.	F-C485	20,055.00
01/May/2017	Diario	16	PLOMERIA Y CERAMICA DE QUERETARO, S.A. DE C.V.	F-FA205301	18,690.74
01/May/2017	Diario	16	GRUPO IDEARTE, S. A. DE C. V.	F-FA119749	1,575.20
01/May/2017	Diario	16	ACCESORIOS Y MATERIALES CASTRO VILLAR, SA DE CV	F-5512	37,457.00
01/May/2017	Diario	16	PLOMERIA Y CERAMICA DE QUERETARO, S.A. DE C.V.	F-FA205300	18,690.74
01/May/2017	Diario	16	ACCESORIOS Y MATERIALES CASTRO VILLAR, SA DE CV	F-5843	18,630.00
01/May/2017	Diario	16	PAREDES GONZALEZ BARBARA JESSICA	F-A11813	482.76
01/May/2017	Diario	16	PAREDES GONZALEZ BARBARA JESSICA	F-A11545	222.39
01/May/2017	Diario	16	GRUPO IDEARTE, S. A. DE C. V.	F-FA120308	172.43
01/May/2017	Diario	16	ACCESORIOS Y MATERIALES CASTRO VILLAR, SA DE CV	F-5854	18,626.08
01/May/2017	Diario	16	AURORA PAOLA MARTINEZ ORTIZ	F-152	8,800.00
01/May/2017	Diario	16	PLOMERIA Y CERAMICA DE QUERETARO, S.A. DE C.V.	F-FA208668	6,850.22
01/May/2017	Diario	16	ACCESORIOS Y MATERIALES CASTRO VILLAR, SA DE CV	F-5212	585.06
01/May/2017	Diario	16	SERVICIOS VM S DE RL DE CV	F-2199	2,259.67
01/May/2017	Diario	16	ACCESORIOS Y MATERIALES CASTRO VILLAR, SA DE CV	F-5069	59,388.80
01/May/2017	Diario	16	TABICEL SA DE CV	F-TFAA9400	10,245.00
01/May/2017	Diario	16	CONCRETERA QUERETANA S.A. DE C.V.	F-A2161	24,082.24
01/May/2017	Diario	16	PLOMERIA Y CERAMICA DE QUERETARO, S.A. DE C.V.	F-FA211146	2,826.31
01/May/2017	Diario	16	PAREDES GONZALEZ BARBARA JESSICA	F-A11815	440.95
01/May/2017	Diario	16	ACCESORIOS Y MATERIALES CASTRO VILLAR, SA DE CV	F-5515	3,226.77
01/May/2017	Diario	16	AURORA PAOLA MARTINEZ ORTIZ	F-158	6,758.60
01/May/2017	Diario	16	PROHINSA S.A. DE C.V	F-A120	126,012.50
01/May/2017	Diario	16	PAREDES GONZALEZ BARBARA JESSICA	F-A11894	515.48
01/May/2017	Diario	16	PAREDES GONZALEZ BARBARA JESSICA	F-A11816	3,716.39
01/May/2017	Diario	16	DISTRIBUIDORA DE MATERIALES ACUEDUCTO, S.A. DE C.V.	F-A27331	8,931.03
01/May/2017	Diario	16	ACCESORIOS Y MATERIALES CASTRO VILLAR, SA DE CV	F-5071	15,815.80
01/May/2017	Diario	16	SEMCO CONCRETOS, S.A. DE C.V.	F-C474	14,715.00
01/May/2017	Diario	16	PAREDES GONZALEZ BARBARA JESSICA	F-A11707	44.80
01/May/2017	Diario	16	GRUPO IDEARTE, S. A. DE C. V.	F-FA120551	1,575.20
01/May/2017	Diario	16	PAREDES GONZALEZ BARBARA JESSICA	F-A11889	746.53
01/May/2017	Diario	16	SERVICIOS VM S DE RL DE CV	F-2232	343.50
01/May/2017	Diario	16	SERVICIOS VM S DE RL DE CV	F-2229	1,092.26



SECRETARÍA DE
FINANZAS



QUERÉTARO
JUNTOS, ADELANTE.

No. Oficio SF/SPFI/DF/PNF/00001/2022
No. Control OODF0522-0081
Exp.: LIR2200001/22
R.F.C.: HUTO6512291M7
Clave 2205009

01/May/2017	Diario	16	GRUPO IDEARTE, S. A. DE C. V.	F-FA120305	924.22
01/May/2017	Diario	16	SERVICIOS VM S DE RL DE CV	F-2223	580.41
01/May/2017	Diario	16	PAREDES GONZALEZ BARBARA JESSICA	F-A11543	503.45
01/May/2017	Diario	16	PLOMERIA Y CERAMICA DE QUERETARO, S.A. DE C.V.	F-FA208340	1,284.48
01/May/2017	Diario	16	GRUPO IDEARTE, S. A. DE C. V.	F-FR1393	951.18
01/May/2017	Diario	16	PAREDES GONZALEZ BARBARA JESSICA	F-A11706	56.03
01/May/2017	Diario	16	GRUPO IDEARTE, S. A. DE C. V.	F-FA119666	794.46
01/May/2017	Diario	16	PAREDES GONZALEZ BARBARA JESSICA	F-A11812	2,159.38
01/May/2017	Diario	16	PLOMERIA Y CERAMICA DE QUERETARO, S.A. DE C.V.	F-FA208671	3,374.99
01/May/2017	Diario	16	PAREDES GONZALEZ BARBARA JESSICA	F-A11890	644.77
01/May/2017	Diario	16	PLOMERIA Y CERAMICA DE QUERETARO, S.A. DE C.V.	F-FA211145	1,822.82
01/May/2017	Diario	16	CONCRETERA QUERETANA S.A. DE C.V.	F-A2211	12,041.12
01/May/2017	Diario	16	AURORA PAOLA MARTINEZ ORTIZ	F-141	2,931.00
01/May/2017	Diario	16	PAREDES GONZALEZ BARBARA JESSICA	F-A11546	1,077.54
01/May/2017	Diario	16	PAREDES GONZALEZ BARBARA JESSICA	F-A11790	172.44
01/May/2017	Diario	16	PAREDES GONZALEZ BARBARA JESSICA	F-A11547	863.77
01/May/2017	Diario	16	ACCESORIOS Y MATERIALES CASTRO VILLAR, SA DE CV	F-5067	44,011.60
01/May/2017	Diario	16	CONCRETERA QUERETANA S.A. DE C.V.	F-A2038	15,814.11
01/May/2017	Diario	16	GRUPO IDEARTE, S. A. DE C. V.	F-FA118924	787.60
01/May/2017	Diario	16	TABICEL SA DE CV	F-TFAA10237	40,980.00
01/May/2017	Diario	16	PLOMERIA Y CERAMICA DE QUERETARO, S.A. DE C.V.	F-FA211144	4,255.69
01/May/2017	Diario	16	SERVICIOS VM S DE RL DE CV	F-2237	3,009.99
01/May/2017	Diario	16	CONCRETERA QUERETANA S.A. DE C.V.	F-A2108	24,082.24
01/May/2017	Diario	16	PAREDES GONZALEZ BARBARA JESSICA	F-A11891	648.13
01/May/2017	Diario	16	ACCESORIOS Y MATERIALES CASTRO VILLAR, SA DE CV	F-5070	56,252.60
01/May/2017	Diario	16	PLOMERIA Y CERAMICA DE QUERETARO, S.A. DE C.V.	F-FA208672	6,852.24
01/May/2017	Diario	16	SEMCO CONCRETOS, S.A. DE C.V.	F-C480	20,055.00
01/May/2017	Diario	16	AURORA PAOLA MARTINEZ ORTIZ	F-142	1,379.20
01/May/2017	Diario	16	GRUPO IDEARTE, S. A. DE C. V.	F-FA118854	3,201.56
01/May/2017	Diario	16	AURORA PAOLA MARTINEZ ORTIZ	F-143	1,379.20
01/May/2017	Diario	16	GRUPO IDEARTE, S. A. DE C. V.	F-FR1513	1,626.36
01/May/2017	Diario	16	AURORA PAOLA MARTINEZ ORTIZ	F-151	4,400.00
01/May/2017	Diario	16	SEMCO CONCRETOS, S.A. DE C.V.	F-C479	13,940.53
01/May/2017	Diario	16	DISTRIBUIDORA DE MATERIALES ACUEDUCTO, S.A. DE C.V.	F-A27332	8,931.03



No. Oficio SF/SPFI/DF/PNF/00001/2022
No. Control OODF0522-0081
Exp.: LIR2200001/22
R.F.C.: HUT06512291M7
Clave 2205009

01/May/2017	Diario	16	SEMCO CONCRETOS, S.A. DE C.V.	F-C491	15,382.50
01/May/2017	Diario	16	AURORA PAOLA MARTINEZ ORTIZ	F-144	12,944.80
01/May/2017	Diario	16	PAREDES GONZALEZ BARBARA JESSICA	F-A11809	890.49
01/May/2017	Diario	16	SERVICIOS VM S DE RL DE CV	F-2206	2,259.67
01/May/2017	Diario	16	SERVICIOS VM S DE RL DE CV	F-2198	2,259.67
01/May/2017	Diario	16	PAREDES GONZALEZ BARBARA JESSICA	F-A11705	295.69
01/May/2017	Diario	16	DISTRIBUIDORA DE MATERIALES ACUEDUCTO, S.A. DE C.V.	F-A27298	5,940.00
01/May/2017	Diario	16	PLOMERIA Y CERAMICA DE QUERETARO, S.A. DE C.V.	F-FA210051	971.00
01/May/2017	Diario	16	DISTRIBUIDORA DE MATERIALES ACUEDUCTO, S.A. DE C.V.	F-A27349	8,931.03
01/May/2017	Diario	16	DISTRIBUIDORA DE MATERIALES ACUEDUCTO, S.A. DE C.V.	F-A27302	9,500.00
01/May/2017	Diario	16	SERVICIOS VM S DE RL DE CV	F-2197	2,259.67
01/May/2017	Diario	16	PLOMERIA Y CERAMICA DE QUERETARO, S.A. DE C.V.	F-FA208670	5,474.13
01/May/2017	Diario	16	SEMCO CONCRETOS, S.A. DE C.V.	F-C475	16,385.00
01/May/2017	Diario	16	TABICEL SA DE CV	F-TNCA7474	-71,715.00
01/May/2017	Diario	16	CONCRETERA QUERETANA S.A. DE C.V.	F-A2212	30,102.80
01/May/2017	Diario	16	PAREDES GONZALEZ BARBARA JESSICA	F-A11748	268.97
01/May/2017	Diario	16	PLOMERIA Y CERAMICA DE QUERETARO, S.A. DE C.V.	F-FA205299	11,214.44
01/May/2017	Diario	16	SERVICIOS VM S DE RL DE CV	F-2210	2,544.29
01/May/2017	Diario	16	ACCESORIOS Y MATERIALES CASTRO VILLAR, SA DE CV	F-5513	31,772.88
01/May/2017	Diario	16	SERVICIOS VM S DE RL DE CV	F-2209	2,544.29
01/May/2017	Diario	16	DISTRIBUIDORA DE MATERIALES ACUEDUCTO, S.A. DE C.V.	F-A27301	9,500.00
01/May/2017	Diario	16	POLIESTIRENOS DE QUERETARO SA DE CV	F-8605	42,622.41
01/May/2017	Diario	16	PAREDES GONZALEZ BARBARA JESSICA	F-A11888	515.67
01/May/2017	Diario	16	TABICEL SA DE CV	F-TFAA9971	71,715.00
01/May/2017	Diario	16	GRUPO IDEARTE, S. A. DE C. V.	F-FA119215	3,150.40
01/May/2017	Diario	16	PAREDES GONZALEZ BARBARA JESSICA	F-A11544	133.61
01/May/2017	Diario	16	PAREDES GONZALEZ BARBARA JESSICA	F-A11811	677.59
01/May/2017	Diario	16	PAREDES GONZALEZ BARBARA JESSICA	F-A11810	371.54
01/May/2017	Diario	16	PAREDES GONZALEZ BARBARA JESSICA	F-A11666	80.17
01/May/2017	Diario	16	PAREDES GONZALEZ BARBARA JESSICA	F-A11814	760.34
01/May/2017	Diario	16	DISTRIBUIDORA DE MATERIALES ACUEDUCTO, S.A. DE C.V.	F-A27170	9,413.79
01/May/2017	Diario	16	DISTRIBUIDORA DE MATERIALES ACUEDUCTO, S.A. DE C.V.	F-A27333	8,931.03
01/May/2017	Diario	16	SERVICIOS VM S DE RL DE CV	F-2230	790.32



SECRETARÍA DE
FINANZAS



QUERÉTARO
JUNTOS, ADELANTE.

No. Oficio
No. Control
Exp.:
R.F.C.:
Clave

SF/SPFI/DF/PNF/00001/2022
OODF0522-0081
LIR2200001/22
HUTO6512291M7
2205009

01/May/2017	Diario	16	SEMCO CONCRETOS, S.A. DE C.V.	F-C494	9,375.00
01/May/2017	Diario	16	DISTRIBUIDORA DE MATERIALES ACUEDUCTO, S.A. DE C.V.	F-A27169	9,413.79
01/May/2017	Diario	16	CONCRETERA QUERETANA S.A. DE C.V.	F-A2039	21,071.96
01/May/2017	Diario	16	SEMCO CONCRETOS, S.A. DE C.V.	F-C495	16,385.00
01/May/2017	Diario	16	DISTRIBUIDORA DE MATERIALES ACUEDUCTO, S.A. DE C.V.	F-A27297	9,500.00
01/May/2017	Diario	16	CONCRETERA QUERETANA S.A. DE C.V.	F-A2107	23,329.67
01/May/2017	Diario	16	ACCESORIOS Y MATERIALES CASTRO VILLAR, SA DE CV	F-5853	5,000.00
01/May/2017	Diario	16	PAREDES GONZALEZ BARBARA JESSICA	F-A11548	437.04
01/May/2017	Diario	16	TABICEL SA DE CV	F-TFAA9181	61,470.00
01/May/2017	Diario	16	PLOMERIA Y CERAMICA DE QUERETARO, S.A. DE C.V.	F-FA208338	1,553.87
01/May/2017	Diario	16	PAREDES GONZALEZ BARBARA JESSICA	F-A11892	1,875.82
01/May/2017	Diario	16	POLIESTIRENOS DE QUERETARO SA DE CV	F-8669	13,693.11
01/May/2017	Diario	16	AURORA PAOLA MARTINEZ ORTIZ	F-159	6,768.60
01/May/2017	Diario	16	PAREDES GONZALEZ BARBARA JESSICA	F-A11747	74.13
01/May/2017	Diario	16	PAREDES GONZALEZ BARBARA JESSICA	F-A11893	421.56
01/May/2017	Diario	16	ACCESORIOS Y MATERIALES CASTRO VILLAR, SA DE CV	F-5514	68,782.26
01/May/2017	Diario	16	SERVICIOS VM S DE RL DE CV	F-2239	2,072.21
01/May/2017	Diario	16	POLIESTIRENOS DE QUERETARO SA DE CV	F-8668	8,396.55
01/May/2017	Diario	16	DISTRIBUIDORA DE MATERIALES ACUEDUCTO, S.A. DE C.V.	F-A27165	9,413.79
01/May/2017	Diario	16	CONCRETERA QUERETANA S.A. DE C.V.	F-A2162	8,278.27
01/May/2017	Diario	16	SERVICIOS VM S DE RL DE CV	F-2231	732.57
01/May/2017	Diario	16	CONCRETERA QUERETANA S.A. DE C.V.	F-A2084	33,113.08
01/May/2017	Diario	16	GRUPO IDEARTE, S. A. DE C. V.	F-FA118678	5,125.70
01/May/2017	Diario	16	PLOMERIA Y CERAMICA DE QUERETARO, S.A. DE C.V.	F-FA208673	6,722.18
01/May/2017	Diario	16	CONCRETERA QUERETANA S.A. DE C.V.	F-A2153	26,339.95
01/May/2017	Diario	16	TABICEL SA DE CV	F-TFAA9969	71,715.00
01/May/2017	Diario	16	ACCESORIOS Y MATERIALES CASTRO VILLAR, SA DE CV	F-5842	11,750.00
01/May/2017	Diario	16	SERVICIOS VM S DE RL DE CV	F-2233	1,249.26
01/May/2017	Diario	16	PLOMERIA Y CERAMICA DE QUERETARO, S.A. DE C.V.	F-FA208339	1,402.47
01/May/2017	Diario	16	ACCESORIOS Y MATERIALES CASTRO VILLAR, SA DE CV	F-5844	36,859.97
01/May/2017	Diario	16	PAREDES GONZALEZ BARBARA JESSICA	F-A11549	2,003.42
01/May/2017	Diario	16	SERVICIOS VM S DE RL DE CV	F-2238	2,072.21
01/May/2017	Diario	16	PAREDES GONZALEZ BARBARA JESSICA	F-A11766	62.07



No. Oficio
No. Control
Exp.:
R.F.C.:
Clave

SF/SPFI/DF/PNF/00001/2022
OODF0522-0081
LIR2200001/22
HUTO6512291M7
2205009

01/May/2017	Diario	16	DISTRIBUIDORA DE MATERIALES ACUEDUCTO, S.A. DE C.V.	F-A27350	8,931.03
01/May/2017	Diario	16	PAREDES GONZALEZ BARBARA JESSICA	F-A11704	123.27
01/May/2017	Diario	16	POLIESTIRENOS DE QUERETARO SA DE CV	F-8604	66,853.46
01/May/2017	Diario	17	CALCIMEXICANA, S.A. DE C.V.	F-QRO2619	375.00
01/May/2017	Diario	17	CALCIMEXICANA, S.A. DE C.V.	F-QRO2565	620.68
01/May/2017	Diario	17	SEGURIDAD INDUSTRIAL AMIGO S.A. DE C.V.	F-D88152	1,601.00
01/May/2017	Diario	17	LUGON EQUIPOS Y MAQUINARIA DEL BAJIO, S.A. DE C.V.	F-A015788	1,034.48
01/May/2017	Diario	17	Ceramicas y Servicios SA De CV	F-A4217	2,088.68
01/May/2017	Diario	17	MUEBLES PARA BAÑO SA DE CV	F-AA671024177	75.68
01/May/2017	Diario	17	CALCIMEXICANA, S.A. DE C.V.	F-QRO2566	114.65
01/May/2017	Diario	17	CALCIMEXICANA, S.A. DE C.V.	F-QRO2577	171.54
01/May/2017	Diario	17	CALCIMEXICANA, S.A. DE C.V.	F-QRO2614	431.03
01/May/2017	Diario	17	DULCE YESENIA MARIN ESPINO	F-A4877	775.86
01/May/2017	Diario	17	María Carolina Avilés Marmolejo	F-M1363	7,064.50
01/May/2017	Diario	17	SALOMON FABIAN REYES BERNAL	F-A807	2,068.97
01/May/2017	Diario	17	DULCE YESENIA MARIN ESPINO	F-A4903	2,500.00
01/May/2017	Diario	17	CALCIMEXICANA, S.A. DE C.V.	F-QRO2594	689.64
01/May/2017	Diario	17	Feliciano Soria Carbajal	F-414	22,327.00
01/May/2017	Diario	17	CALCIMEXICANA, S.A. DE C.V.	F-QRO2618	797.41
01/May/2017	Diario	17	CALCIMEXICANA, S.A. DE C.V.	F-QRO2626	344.82
01/May/2017	Diario	17	DULCE YESENIA MARIN ESPINO	F-A4869	775.86
01/May/2017	Diario	17	SALOMON FABIAN REYES BERNAL	F-A835	2,586.20
01/Jun/2017	Diario	33	SERVICIOS VM S DE RL DE CV	F-2281	5,702.20
01/Jun/2017	Diario	33	SERVICIOS VM S DE RL DE CV	F-2282	5,702.20
01/Jun/2017	Diario	33	SERVICIOS VM S DE RL DE CV	F-2283	3,421.32
01/Jun/2017	Diario	33	SERVICIOS VM S DE RL DE CV	F-2251	1,554.86
01/Jun/2017	Diario	33	SERVICIOS VM S DE RL DE CV	F-2250	1,554.86
01/Jun/2017	Diario	33	SERVICIOS VM S DE RL DE CV	F-2252	1,554.86
01/Jun/2017	Diario	33	SERVICIOS VM S DE RL DE CV	F-2262	941.29
01/Jun/2017	Diario	33	SERVICIOS VM S DE RL DE CV	F-2264	941.29
01/Jun/2017	Diario	33	SERVICIOS VM S DE RL DE CV	F-2263	941.29
01/Jun/2017	Diario	33	SERVICIOS VM S DE RL DE CV	F-2274	516.60
01/Jun/2017	Diario	33	SERVICIOS VM S DE RL DE CV	F-2275	491.10
01/Jun/2017	Diario	33	SERVICIOS VM S DE RL DE CV	F-2276	236.10
01/Jun/2017	Diario	33	SEGURIDAD INDUSTRIAL AMIGO S.A. DE C.V.	F-D89834	575.25



SECRETARÍA DE
FINANZAS

GOBIERNO DEL ESTADO DE
QUERÉTARO



QUERÉTARO
JUNTOS, ADELANTE.

No. Oficio SF/SPFI/DF/PNF/00001/2022
No. Control OODF0522-0081
Exp.: LIR2200001/22
R.F.C.: HUTO6512291M7
Clave 2205009

01/Jun/2017	Diario	33	Samuel Viñez Romero	F-1281	1,225.00
01/Jun/2017	Diario	33	ROXSSANA AIDA DIAZ BELTRAN DEL RIO	F-A34618	349.11
01/Jun/2017	Diario	33	ROXSSANA AIDA DIAZ BELTRAN DEL RIO	F-A34617	349.11
01/Jun/2017	Diario	33	ROXSSANA AIDA DIAZ BELTRAN DEL RIO	F-A34619	310.33
01/Jun/2017	Diario	33	PINTURAS Y RECUBRIMIENTOS DE QUERETARO S.A. DE C.V.	F-FPR18282	112.93
01/Jun/2017	Diario	33	PINTURAS Y RECUBRIMIENTOS DE QUERETARO S.A. DE C.V.	F-FPR18283	43.84
01/Jun/2017	Diario	33	OLGA ALICIA DELGADO VARELA	F- FFAB0000000000000008	337.93
01/Jun/2017	Diario	33	MUEBLES PARA BAÑO SA DE CV	F-AA671024906	456.53
01/Jun/2017	Diario	33	GRUPO IDEARTE, S. A. DE C. V.	F-FA122293	1,600.78
01/Jun/2017	Diario	33	Feliciano Soria Carbajal	F-416	3,793.60
01/Jun/2017	Diario	33	ELECTRICA JIBE SA DE CV	F-B27675	1,001.66
01/Jun/2017	Diario	33	ELECTRICA JIBE SA DE CV	F-B27678	46.40
01/Jun/2017	Diario	33	CALCIMEXICANA, S.A. DE C.V.	F-QRO2669	2,327.58
01/Jun/2017	Diario	33	CALCIMEXICANA, S.A. DE C.V.	F-QRO2722	1,586.20
01/Jun/2017	Diario	33	CALCIMEXICANA, S.A. DE C.V.	F-QRO2707	1,120.67
01/Jun/2017	Diario	33	CALCIMEXICANA, S.A. DE C.V.	F-QRO2723	948.27
01/Jun/2017	Diario	33	CALCIMEXICANA, S.A. DE C.V.	F-QRO2657	905.16
01/Jun/2017	Diario	33	CALCIMEXICANA, S.A. DE C.V.	F-QRO2720	797.41
01/Jun/2017	Diario	33	CALCIMEXICANA, S.A. DE C.V.	F-QRO2717	775.86
01/Jun/2017	Diario	33	CALCIMEXICANA, S.A. DE C.V.	F-QRO2734	620.68
01/Jun/2017	Diario	33	CALCIMEXICANA, S.A. DE C.V.	F-QRO2716	431.03
01/Jun/2017	Diario	33	CALCIMEXICANA, S.A. DE C.V.	F-QRO2718	431.03
01/Jun/2017	Diario	33	CALCIMEXICANA, S.A. DE C.V.	F-QRO2688	400.86
01/Jun/2017	Diario	33	CALCIMEXICANA, S.A. DE C.V.	F-QRO2655	387.93
01/Jun/2017	Diario	33	CALCIMEXICANA, S.A. DE C.V.	F-QRO2670	379.31
01/Jun/2017	Diario	33	CALCIMEXICANA, S.A. DE C.V.	F-QRO2654	344.82
01/Jun/2017	Diario	33	CALCIMEXICANA, S.A. DE C.V.	F-QRO2724	241.38
01/Jun/2017	Diario	33	CALCIMEXICANA, S.A. DE C.V.	F-QRO2680	213.79
01/Jun/2017	Diario	33	CALCIMEXICANA, S.A. DE C.V.	F-QRO2679	137.93
01/Jun/2017	Diario	33	CALCIMEXICANA, S.A. DE C.V.	F-QRO2656	114.65
01/Jun/2017	Diario	33	Anabel Cruz Anaya	F-QR1561	258.72
01/Jun/2017	Diario	33	ABASTECEDORA DE FIERRO Y ACERO SA DE CV	F-QSJFA10579	728.32
01/Jun/2017	Diario	33	ABASTECEDORA DE FIERRO Y ACERO SA DE CV	F-QSJFA10891	558.71
01/Jun/2017	Diario	34	CONCRETERA QUERETANA S.A. DE C.V.	F-A2327	10,535.98



SECRETARÍA DE
FINANZAS



QUERÉTARO
JUNTOS, ADELANTE.

No. Oficio
No. Control
Exp.:
R.F.C.:
Clave

SF/SPFI/DF/PNF/00001/2022
OODF0522-0081
LIR2200001/22
HUTO6512291M7
2205009

01/Jun/2017	Diario	34	DISTRIBUIDORA DE MATERIALES ACUEDUCTO, S.A. DE C.V.	F-A27658	29,262.93
01/Jun/2017	Diario	34	PAREDES GONZALEZ BARBARA JESSICA	F-A11964	2,355.54
01/Jun/2017	Diario	34	PAREDES GONZALEZ BARBARA JESSICA	F-A12024	110.40
01/Jun/2017	Diario	34	PAREDES GONZALEZ BARBARA JESSICA	F-A12271	171.48
01/Jun/2017	Diario	34	CONCRETERA QUERETANA S.A. DE C.V.	F-A2225	48,164.48
01/Jun/2017	Diario	34	PAREDES GONZALEZ BARBARA JESSICA	F-A11969	320.69
01/Jun/2017	Diario	34	POLIESTIRENOS DE QUERETARO SA DE CV	F-8752	70,033.62
01/Jun/2017	Diario	34	PAREDES GONZALEZ BARBARA JESSICA	F-A12052	675.02
01/Jun/2017	Diario	34	PAREDES GONZALEZ BARBARA JESSICA	F-A12277	82.76
01/Jun/2017	Diario	34	DISTRIBUIDORA DE MATERIALES ACUEDUCTO, S.A. DE C.V.	F-A27506	8,931.03
01/Jun/2017	Diario	34	RASHID ALMADA DE LA VEGA	F-A7952	43,103.45
01/Jun/2017	Diario	34	DISTRIBUIDORA DE MATERIALES ACUEDUCTO, S.A. DE C.V.	F-A27657	32,668.10
01/Jun/2017	Diario	34	CONCRETERA QUERETANA S.A. DE C.V.	F-A2326	26,339.95
01/Jun/2017	Diario	34	DISTRIBUIDORA DE MATERIALES ACUEDUCTO, S.A. DE C.V.	F-A27636	10,068.97
01/Jun/2017	Diario	34	PAREDES GONZALEZ BARBARA JESSICA	F-A12128	177.58
01/Jun/2017	Diario	34	PAREDES GONZALEZ BARBARA JESSICA	F-A12022	141.31
01/Jun/2017	Diario	34	PAREDES GONZALEZ BARBARA JESSICA	F-A12023	42.24
01/Jun/2017	Diario	34	PAREDES GONZALEZ BARBARA JESSICA	F-A12275	821.56
01/Jun/2017	Diario	34	DISTRIBUIDORA DE MATERIALES ACUEDUCTO, S.A. DE C.V.	F-A27663	18,241.38
01/Jun/2017	Diario	34	DISTRIBUIDORA DE MATERIALES ACUEDUCTO, S.A. DE C.V.	F-A27505	4,465.52
01/Jun/2017	Diario	34	DISTRIBUIDORA DE MATERIALES ACUEDUCTO, S.A. DE C.V.	F-A27652	10,068.97
01/Jun/2017	Diario	34	DISTRIBUIDORA DE MATERIALES ACUEDUCTO, S.A. DE C.V.	F-A27642	7,793.10
01/Jun/2017	Diario	34	PLOMERIA Y CERAMICA DE QUERETARO, S.A. DE C.V.	F-FC5042	3,563.06
01/Jun/2017	Diario	34	AURORA PAOLA MARTINEZ ORTIZ	F-175	17,505.50
01/Jun/2017	Diario	34	PLOMERIA Y CERAMICA DE QUERETARO, S.A. DE C.V.	F-FC5041	3,783.50
01/Jun/2017	Diario	34	GRUPO IDEARTE, S. A. DE C. V.	F-FR1808	1,626.36
01/Jun/2017	Diario	34	POLIESTIRENOS DE QUERETARO SA DE CV	F-8811	27,441.38
01/Jun/2017	Diario	34	DISTRIBUIDORA DE MATERIALES ACUEDUCTO, S.A. DE C.V.	F-A27361	4,465.52
01/Jun/2017	Diario	34	DISTRIBUIDORA DE MATERIALES ACUEDUCTO, S.A. DE C.V.	F-A27438	23,060.35
01/Jun/2017	Diario	34	DISTRIBUIDORA DE MATERIALES ACUEDUCTO, S.A. DE C.V.	F-A27360	8,931.03
01/Jun/2017	Diario	34	CONCRETERA QUERETANA S.A. DE C.V.	F-A2285	18,061.68
01/Jun/2017	Diario	34	POLIESTIRENOS DE QUERETARO SA DE CV	F-8750	50,298.28



No. Oficio SF/SPFI/DF/PNF/00001/2022
No. Control OODF0522-0081
Exp.: LIR2200001/22
R.F.C.: HUTO6512291M7
Clave 2205009

01/Jun/2017	Diario	34	DISTRIBUIDORA DE MATERIALES ACUEDUCTO, S.A. DE C.V.	F-A27680	4,465.52
01/Jun/2017	Diario	34	CONCRETERA QUERETANA S.A. DE C.V.	F-A2275	18,061.68
01/Jun/2017	Diario	34	PLOMERIA Y CERAMICA DE QUERETARO, S.A. DE C.V.	F-FC3222	612.00
01/Jun/2017	Diario	34	DISTRIBUIDORA DE MATERIALES ACUEDUCTO, S.A. DE C.V.	F-A27437	15,756.04
01/Jun/2017	Diario	34	PAREDES GONZALEZ BARBARA JESSICA	F-A11970	267.65
01/Jun/2017	Diario	34	DISTRIBUIDORA DE MATERIALES ACUEDUCTO, S.A. DE C.V.	F-A27487	10,068.97
01/Jun/2017	Diario	34	PAREDES GONZALEZ BARBARA JESSICA	F-A12270	60.34
01/Jun/2017	Diario	34	PAREDES GONZALEZ BARBARA JESSICA	F-A12245	153.44
01/Jun/2017	Diario	34	PAREDES GONZALEZ BARBARA JESSICA	F-A11963	620.25
01/Jun/2017	Diario	34	PAREDES GONZALEZ BARBARA JESSICA	F-A12276	450.86
01/Jun/2017	Diario	34	DISTRIBUIDORA DE MATERIALES ACUEDUCTO, S.A. DE C.V.	F-A27476	7,793.10
01/Jun/2017	Diario	34	DISTRIBUIDORA DE MATERIALES ACUEDUCTO, S.A. DE C.V.	F-A27504	8,931.03
01/Jun/2017	Diario	34	DISTRIBUIDORA DE MATERIALES ACUEDUCTO, S.A. DE C.V.	F-A27651	4,465.52
01/Jun/2017	Diario	34	GRUPO IDEARTE, S. A. DE C. V.	F-FA123024	787.60
01/Jun/2017	Diario	34	CONCRETERA QUERETANA S.A. DE C.V.	F-A2393	29,350.23
01/Jun/2017	Diario	34	POLIESTIRENOS DE QUERETARO SA DE CV	F-8809	34,215.52
01/Jun/2017	Diario	34	GRUPO IDEARTE, S. A. DE C. V.	F-FA121873	813.18
01/Jun/2017	Diario	34	TABICEL SA DE CV	F-TFAA10687	40,980.00
01/Jun/2017	Diario	34	GRUPO IDEARTE, S. A. DE C. V.	F-FA121402	851.88
01/Jun/2017	Diario	34	DISTRIBUIDORA DE MATERIALES ACUEDUCTO, S.A. DE C.V.	F-A27389	2,379.31
01/Jun/2017	Diario	34	CONCRETERA QUERETANA S.A. DE C.V.	F-A2422	10,535.98
01/Jun/2017	Diario	34	PLOMERIA Y CERAMICA DE QUERETARO, S.A. DE C.V.	F-FC1574	6,056.67
01/Jun/2017	Diario	34	CONCRETERA QUERETANA S.A. DE C.V.	F-A2289	22,002.24
01/Jun/2017	Diario	34	AURORA PAOLA MARTINEZ ORTIZ	F-177	2,370.00
01/Jun/2017	Diario	34	DISTRIBUIDORA DE MATERIALES ACUEDUCTO, S.A. DE C.V.	F-A27667	7,793.10
01/Jun/2017	Diario	34	DISTRIBUIDORA DE MATERIALES ACUEDUCTO, S.A. DE C.V.	F-A27666	7,793.10
01/Jun/2017	Diario	34	DISTRIBUIDORA DE MATERIALES ACUEDUCTO, S.A. DE C.V.	F-A27475	8,931.03
01/Jun/2017	Diario	34	CONCRETERA QUERETANA S.A. DE C.V.	F-A2421	37,628.50
01/Jun/2017	Diario	34	CONCRETERA QUERETANA S.A. DE C.V.	F-A2259	24,082.24
01/Jun/2017	Diario	34	PAREDES GONZALEZ BARBARA JESSICA	F-A12129	312.85
01/Jun/2017	Diario	34	POLIESTIRENOS DE QUERETARO SA DE CV	F-8810	76,586.22
01/Jun/2017	Diario	34	PLOMERIA Y CERAMICA DE QUERETARO, S.A. DE C.V.	F-FC3223	1,306.68



No. Oficio
No. Control
Exp.:
R.F.C.:
Clave

SF/SPFI/DF/PNF/00001/2022
OODF0522-0081
LIR2200001/22
HUTO6512291M7
2205009

01/Jun/2017	Diario	34	DISTRIBUIDORA DE MATERIALES ACUEDUCTO, S.A. DE C.V.	F-A27650	2,517.24
01/Jun/2017	Diario	34	CONCRETERA QUERETANA S.A. DE C.V.	F-A2424	10,535.98
01/Jun/2017	Diario	34	PAREDES GONZALEZ BARBARA JESSICA	F-A11967	1,307.96
01/Jun/2017	Diario	34	CONCRETERA QUERETANA S.A. DE C.V.	F-A2232	7,069.28
01/Jun/2017	Diario	34	DISTRIBUIDORA DE MATERIALES ACUEDUCTO, S.A. DE C.V.	F-A27525	4,137.93
01/Jun/2017	Diario	34	DISTRIBUIDORA DE MATERIALES ACUEDUCTO, S.A. DE C.V.	F-A27668	10,068.97
01/Jun/2017	Diario	34	AURORA PAOLA MARTINEZ ORTIZ	F-176	2,370.00
01/Jun/2017	Diario	34	DISTRIBUIDORA DE MATERIALES ACUEDUCTO, S.A. DE C.V.	F-A27502	13,385.59
01/Jun/2017	Diario	34	PAREDES GONZALEZ BARBARA JESSICA	F-A12274	5,250.75
01/Jun/2017	Diario	34	PAREDES GONZALEZ BARBARA JESSICA	F-A12273	1,055.13
01/Jun/2017	Diario	34	TABICEL SA DE CV	F-TFAA11323	61,470.00
01/Jun/2017	Diario	34	PAREDES GONZALEZ BARBARA JESSICA	F-A11966	1,104.65
01/Jun/2017	Diario	34	CONCRETERA QUERETANA S.A. DE C.V.	F-A2263	6,020.56
01/Jun/2017	Diario	34	PAREDES GONZALEZ BARBARA JESSICA	F-A11968	725.86
01/Jun/2017	Diario	34	GRUPO IDEARTE, S. A. DE C. V.	F-FA121049	787.60
01/Jun/2017	Diario	34	GRUPO IDEARTE, S. A. DE C. V.	F-FR1827	787.60
01/Jun/2017	Diario	34	PLOMERIA Y CERAMICA DE QUERETARO, S.A. DE C.V.	F-FC5040	3,744.06
01/Jun/2017	Diario	34	DISTRIBUIDORA DE MATERIALES ACUEDUCTO, S.A. DE C.V.	F-A27477	7,551.72
01/Jun/2017	Diario	34	PLOMERIA Y CERAMICA DE QUERETARO, S.A. DE C.V.	F-FC1573	1,109.52
01/Jun/2017	Diario	34	PAREDES GONZALEZ BARBARA JESSICA	F-A12021	517.24
01/Jun/2017	Diario	34	PAREDES GONZALEZ BARBARA JESSICA	F-A12269	1,461.13
01/Jun/2017	Diario	34	DISTRIBUIDORA DE MATERIALES ACUEDUCTO, S.A. DE C.V.	F-A27488	7,793.10
01/Jul/2017	Diario	35	POLIESTIRENOS DE QUERETARO SA DE CV	F-8859	8,146.55
01/Jul/2017	Diario	35	PLOMERIA Y CERAMICA DE QUERETARO, S.A. DE C.V.	F-DA10764	-14,952.60
01/Jul/2017	Diario	35	DISTRIBUIDORA DE MATERIALES ACUEDUCTO, S.A. DE C.V.	F-A27800	2,034.48
01/Jul/2017	Diario	35	PLOMERIA Y CERAMICA DE QUERETARO, S.A. DE C.V.	F-FA217850	10,328.29
01/Jul/2017	Diario	35	SERVICIOS VM S DE RL DE CV	F-2294	1,095.15
01/Jul/2017	Diario	35	SERVICIOS VM S DE RL DE CV	F-2311	255.00
01/Jul/2017	Diario	35	PAREDES GONZALEZ BARBARA JESSICA	F-A12371	137.07
01/Jul/2017	Diario	35	PLOMERIA Y CERAMICA DE QUERETARO, S.A. DE C.V.	F-FA217849	11,743.36
01/Jul/2017	Diario	35	TABICEL SA DE CV	F-TFAA12391	61,470.00
01/Jul/2017	Diario	35	DISTRIBUIDORA DE MATERIALES ACUEDUCTO, S.A. DE C.V.	F-A27921	16,495.69



SECRETARÍA DE
FINANZAS

ESTADOS UNIDOS MEXICANOS
GOBIERNO DEL ESTADO DE
QUERÉTARO



QUERÉTARO
JUNTOS, ADELANTE.

No. Oficio SF/SPFI/DF/PNF/00001/2022
No. Control OODF0522-0081
Exp.: LIR2200001/22
R.F.C.: HUTO6512291M7
Clave 2205009

01/Jul/2017	Diario	35	PAREDES GONZALEZ BARBARA JESSICA	F-A12372	660.34
01/Jul/2017	Diario	35	DISTRIBUIDORA DE MATERIALES ACUEDUCTO, S.A. DE C.V.	F-A27891	9,543.10
01/Jul/2017	Diario	35	PLOMERIA Y CERAMICA DE QUERETARO, S.A. DE C.V.	F-FA217770	14,952.60
01/Jul/2017	Diario	35	DISTRIBUIDORA DE MATERIALES ACUEDUCTO, S.A. DE C.V.	F-A27901	7,793.10
01/Jul/2017	Diario	35	PLOMERIA Y CERAMICA DE QUERETARO, S.A. DE C.V.	F-DA10763	-18,690.76
01/Jul/2017	Diario	35	PAREDES GONZALEZ BARBARA JESSICA	F-A12475	844.82
01/Jul/2017	Diario	35	DISTRIBUIDORA DE MATERIALES ACUEDUCTO, S.A. DE C.V.	F-A27890	5,000.00
01/Jul/2017	Diario	35	PAREDES GONZALEZ BARBARA JESSICA	F-A12726	1,542.17
01/Jul/2017	Diario	35	DISTRIBUIDORA DE MATERIALES ACUEDUCTO, S.A. DE C.V.	F-A27733	7,793.10
01/Jul/2017	Diario	35	GRUPO IDEARTE, S. A. DE C. V.	F-FA124312	787.60
01/Jul/2017	Diario	35	SERVICIOS VM S DE RL DE CV	F-2293	1,095.15
01/Jul/2017	Diario	35	DISTRIBUIDORA DE MATERIALES ACUEDUCTO, S.A. DE C.V.	F-A27799	8,086.21
01/Jul/2017	Diario	35	SERVICIOS VM S DE RL DE CV	F-2310	255.00
01/Jul/2017	Diario	35	DISTRIBUIDORA DE MATERIALES ACUEDUCTO, S.A. DE C.V.	F-A27728	2,031.03
01/Jul/2017	Diario	35	DISTRIBUIDORA DE MATERIALES ACUEDUCTO, S.A. DE C.V.	F-A27902	11,862.07
01/Jul/2017	Diario	35	PAREDES GONZALEZ BARBARA JESSICA	F-A12373	866.13
01/Jul/2017	Diario	35	DISTRIBUIDORA DE MATERIALES ACUEDUCTO, S.A. DE C.V.	F-A27896	4,396.55
01/Jul/2017	Diario	35	DISTRIBUIDORA DE MATERIALES ACUEDUCTO, S.A. DE C.V.	F-A27734	10,068.97
01/Jul/2017	Diario	35	PAREDES GONZALEZ BARBARA JESSICA	F-A12474	2,664.20
01/Jul/2017	Diario	35	PAREDES GONZALEZ BARBARA JESSICA	F-A12375	1,512.71
01/Jul/2017	Diario	35	PLOMERIA Y CERAMICA DE QUERETARO, S.A. DE C.V.	F-FA217847	14,952.60
01/Jul/2017	Diario	35	PLOMERIA Y CERAMICA DE QUERETARO, S.A. DE C.V.	F-FA217769	18,690.76
01/Jul/2017	Diario	35	CONCRETERA QUERETANA S.A. DE C.V.	F-A2482	12,561.12
01/Jul/2017	Diario	35	DISTRIBUIDORA DE MATERIALES ACUEDUCTO, S.A. DE C.V.	F-A27787	7,793.10
01/Jul/2017	Diario	35	PAREDES GONZALEZ BARBARA JESSICA	F-A12724	2,056.88
01/Jul/2017	Diario	35	PAREDES GONZALEZ BARBARA JESSICA	F-A12473	758.61
01/Jul/2017	Diario	35	DISTRIBUIDORA DE MATERIALES ACUEDUCTO, S.A. DE C.V.	F-A27790	8,931.03
01/Jul/2017	Diario	35	POLIESTIRENOS DE QUERETARO SA DE CV	F-8883	39,427.59
01/Jul/2017	Diario	35	PAREDES GONZALEZ BARBARA JESSICA	F-A12476	608.63
01/Jul/2017	Diario	35	TABICEL SA DE CV	F-TFAA11905	40,980.00
01/Jul/2017	Diario	35	PLOMERIA Y CERAMICA DE QUERETARO, S.A. DE C.V.	F-FA217848	6,212.09
01/Jul/2017	Diario	35	PAREDES GONZALEZ BARBARA JESSICA	F-A12704	3,472.99



No. Oficio
No. Control
Exp.:
R.F.C.:
Clave

SF/SPFI/DF/PNF/00001/2022
OODF0522-0081
LIR2200001/22
HUTO6512291M7
2205009

01/Jul/2017	Diario	35	DISTRIBUIDORA DE MATERIALES ACUEDUCTO, S.A. DE C.V.	F-A27918	7,793.10
01/Jul/2017	Diario	35	CONCRETERA QUERETANA S.A. DE C.V.	F-A2556	18,841.68
01/Jul/2017	Diario	35	RASHID ALMADA DE LA VEGA	F-A8202	43,103.45
01/Jul/2017	Diario	35	SERVICIOS VM S DE RL DE CV	F-2308	1,130.63
01/Jul/2017	Diario	35	DISTRIBUIDORA DE MATERIALES ACUEDUCTO, S.A. DE C.V.	F-A27898	10,068.97
01/Jul/2017	Diario	35	SERVICIOS VM S DE RL DE CV	F-2309	1,130.63
01/Jul/2017	Diario	35	SERVICIOS VM S DE RL DE CV	F-2288	2,315.30
01/Jul/2017	Diario	35	SERVICIOS VM S DE RL DE CV	F-2287	1,457.50
01/Jul/2017	Diario	35	CONCRETERA QUERETANA S.A. DE C.V.	F-A2502	19,626.75
01/Jul/2017	Diario	35	PAREDES GONZALEZ BARBARA JESSICA	F-A12577	140.52
01/Jul/2017	Diario	35	DISTRIBUIDORA DE MATERIALES ACUEDUCTO, S.A. DE C.V.	F-A27773	8,931.03
01/Jul/2017	Diario	35	DISTRIBUIDORA DE MATERIALES ACUEDUCTO, S.A. DE C.V.	F-A27894	10,068.97
01/Jul/2017	Diario	35	SERVICIOS VM S DE RL DE CV	F-2295	793.21
01/Jul/2017	Diario	35	PAREDES GONZALEZ BARBARA JESSICA	F-A12374	528.37
01/Jul/2017	Diario	35	PAREDES GONZALEZ BARBARA JESSICA	F-A12727	1,497.81
01/Jul/2017	Diario	35	DISTRIBUIDORA DE MATERIALES ACUEDUCTO, S.A. DE C.V.	F-A27774	8,931.03
01/Jul/2017	Diario	35	PLOMERIA Y CERAMICA DE QUERETARO, S.A. DE C.V.	F-FA217846	18,690.76
01/Jul/2017	Diario	35	DISTRIBUIDORA DE MATERIALES ACUEDUCTO, S.A. DE C.V.	F-A27789	8,931.03
01/Jul/2017	Diario	35	SERVICIOS VM S DE RL DE CV	F-2312	832.66
01/Jul/2017	Diario	35	CONCRETERA QUERETANA S.A. DE C.V.	F-A2548	22,767.03
01/Jul/2017	Diario	35	PLOMERIA Y CERAMICA DE QUERETARO, S.A. DE C.V.	F-BG27972	493.68
01/Jul/2017	Diario	35	PAREDES GONZALEZ BARBARA JESSICA	F-A12725	905.96
01/Jul/2017	Diario	35	DISTRIBUIDORA DE MATERIALES ACUEDUCTO, S.A. DE C.V.	F-A27788	10,068.97
01/Jul/2017	Diario	35	POLIESTIRENOS DE QUERETARO SA DE CV	F-8884	21,110.34
01/Jul/2017	Diario	35	CONCRETERA QUERETANA S.A. DE C.V.	F-A2501	7,850.70
01/Jul/2017	Diario	35	DISTRIBUIDORA DE MATERIALES ACUEDUCTO, S.A. DE C.V.	F-A27895	7,793.10
01/Jul/2017	Diario	35	CONCRETERA QUERETANA S.A. DE C.V.	F-A2629	19,626.75
01/Jul/2017	Diario	35	POLIESTIRENOS DE QUERETARO SA DE CV	F-8860	5,637.93
01/Jul/2017	Diario	35	DISTRIBUIDORA DE MATERIALES ACUEDUCTO, S.A. DE C.V.	F-A27919	10,068.97
01/Jul/2017	Diario	35	CONCRETERA QUERETANA S.A. DE C.V.	F-A2481	7,850.70
01/Jul/2017	Diario	35	PAREDES GONZALEZ BARBARA JESSICA	F-A12477	156.02
01/Jul/2017	Diario	62	PAREDES GONZALEZ BARBARA JESSICA	F-A12704	3,472.99
01/Jul/2017	Diario	62	DISTRIBUIDORA DE MATERIALES ACUEDUCTO, S.A. DE C.V.	F-A27891	9,543.10



No. Oficio SF/SPFI/DF/PNF/00001/2022
No. Control OODF0522-0081
Exp.: LIR2200001/22
R.F.C.: HUTO6512291M7
Clave 2205009

01/Jul/2017	Diario	62	SERVICIOS VM S DE RL DE CV	F-2311	255.00
01/Jul/2017	Diario	62	CONCRETERA QUERETANA S.A. DE C.V.	F-A2481	7,850.70
01/Jul/2017	Diario	62	PAREDES GONZALEZ BARBARA JESSICA	F-A12371	137.07
01/Jul/2017	Diario	62	DISTRIBUIDORA DE MATERIALES ACUEDUCTO, S.A. DE C.V.	F-A27734	10,068.97
01/Jul/2017	Diario	62	CONCRETERA QUERETANA S.A. DE C.V.	F-A2556	18,841.68
01/Jul/2017	Diario	62	SERVICIOS VM S DE RL DE CV	F-2312	832.66
01/Jul/2017	Diario	62	DISTRIBUIDORA DE MATERIALES ACUEDUCTO, S.A. DE C.V.	F-A27901	7,793.10
01/Jul/2017	Diario	62	DISTRIBUIDORA DE MATERIALES ACUEDUCTO, S.A. DE C.V.	F-A27918	7,793.10
01/Jul/2017	Diario	62	PAREDES GONZALEZ BARBARA JESSICA	F-A12477	156.02
01/Jul/2017	Diario	62	PAREDES GONZALEZ BARBARA JESSICA	F-A12726	1,542.17
01/Jul/2017	Diario	62	PLOMERIA Y CERAMICA DE QUERETARO, S.A. DE C.V.	F-FA217849	11,743.36
01/Jul/2017	Diario	62	DISTRIBUIDORA DE MATERIALES ACUEDUCTO, S.A. DE C.V.	F-A27728	2,031.03
01/Jul/2017	Diario	62	CONCRETERA QUERETANA S.A. DE C.V.	F-A2629	19,626.75
01/Jul/2017	Diario	62	PAREDES GONZALEZ BARBARA JESSICA	F-A12474	2,664.20
01/Jul/2017	Diario	62	DISTRIBUIDORA DE MATERIALES ACUEDUCTO, S.A. DE C.V.	F-A27773	8,931.03
01/Jul/2017	Diario	62	DISTRIBUIDORA DE MATERIALES ACUEDUCTO, S.A. DE C.V.	F-A27896	4,396.55
01/Jul/2017	Diario	62	PAREDES GONZALEZ BARBARA JESSICA	F-A12577	140.52
01/Jul/2017	Diario	62	SERVICIOS VM S DE RL DE CV	F-2288	2,315.30
01/Jul/2017	Diario	62	PLOMERIA Y CERAMICA DE QUERETARO, S.A. DE C.V.	F-FA217846	18,690.76
01/Jul/2017	Diario	62	POLIESTIRENOS DE QUERETARO SA DE CV	F-8884	21,110.34
01/Jul/2017	Diario	62	CONCRETERA QUERETANA S.A. DE C.V.	F-A2482	12,561.12
01/Jul/2017	Diario	62	PLOMERIA Y CERAMICA DE QUERETARO, S.A. DE C.V.	F-FA217770	14,952.60
01/Jul/2017	Diario	62	PAREDES GONZALEZ BARBARA JESSICA	F-A12375	1,512.71
01/Jul/2017	Diario	62	DISTRIBUIDORA DE MATERIALES ACUEDUCTO, S.A. DE C.V.	F-A27799	8,086.21
01/Jul/2017	Diario	62	DISTRIBUIDORA DE MATERIALES ACUEDUCTO, S.A. DE C.V.	F-A27790	8,931.03
01/Jul/2017	Diario	62	PAREDES GONZALEZ BARBARA JESSICA	F-A12473	758.61
01/Jul/2017	Diario	62	SERVICIOS VM S DE RL DE CV	F-2309	1,130.63
01/Jul/2017	Diario	62	PLOMERIA Y CERAMICA DE QUERETARO, S.A. DE C.V.	F-DA10764	-14,952.60
01/Jul/2017	Diario	62	PAREDES GONZALEZ BARBARA JESSICA	F-A12727	1,497.81
01/Jul/2017	Diario	62	CONCRETERA QUERETANA S.A. DE C.V.	F-A2548	22,767.03
01/Jul/2017	Diario	62	CONCRETERA QUERETANA S.A. DE C.V.	F-A2501	7,850.70
01/Jul/2017	Diario	62	SERVICIOS VM S DE RL DE CV	F-2295	793.21



SECRETARÍA DE
FINANZAS



QUERÉTARO
JUNTOS, ADELANTE.

No. Oficio
No. Control
Exp.:
R.F.C.:
Clave

SF/SPFI/DF/PNF/00001/2022
ODF0522-0081
LIR2200001/22
HUTO6512291M7
2205009

01/Jul/2017	Diario	62	DISTRIBUIDORA DE MATERIALES ACUEDUCTO, S.A. DE C.V.	F-A27902	11,862.07
01/Jul/2017	Diario	62	PAREDES GONZALEZ BARBARA JESSICA	F-A12725	905.96
01/Jul/2017	Diario	62	SERVICIOS VM S DE RL DE CV	F-2293	1,095.15
01/Jul/2017	Diario	62	PLOMERIA Y CERAMICA DE QUERETARO, S.A. DE C.V.	F-FA217769	18,690.76
01/Jul/2017	Diario	62	PAREDES GONZALEZ BARBARA JESSICA	F-A12476	608.63
01/Jul/2017	Diario	62	PLOMERIA Y CERAMICA DE QUERETARO, S.A. DE C.V.	F-FA217848	6,212.09
01/Jul/2017	Diario	62	DISTRIBUIDORA DE MATERIALES ACUEDUCTO, S.A. DE C.V.	F-A27800	2,034.48
01/Jul/2017	Diario	62	CONCRETERA QUERETANA S.A. DE C.V.	F-A2502	19,626.75
01/Jul/2017	Diario	62	DISTRIBUIDORA DE MATERIALES ACUEDUCTO, S.A. DE C.V.	F-A27788	10,068.97
01/Jul/2017	Diario	62	SERVICIOS VM S DE RL DE CV	F-2294	1,095.15
01/Jul/2017	Diario	62	SERVICIOS VM S DE RL DE CV	F-2287	1,457.50
01/Jul/2017	Diario	62	PLOMERIA Y CERAMICA DE QUERETARO, S.A. DE C.V.	F-BG27972	493.68
01/Jul/2017	Diario	62	DISTRIBUIDORA DE MATERIALES ACUEDUCTO, S.A. DE C.V.	F-A27787	7,793.10
01/Jul/2017	Diario	62	PAREDES GONZALEZ BARBARA JESSICA	F-A12724	2,056.88
01/Jul/2017	Diario	62	PLOMERIA Y CERAMICA DE QUERETARO, S.A. DE C.V.	F-FA217850	10,328.29
01/Jul/2017	Diario	62	DISTRIBUIDORA DE MATERIALES ACUEDUCTO, S.A. DE C.V.	F-A27890	5,000.00
01/Jul/2017	Diario	62	SERVICIOS VM S DE RL DE CV	F-2310	255.00
01/Jul/2017	Diario	62	DISTRIBUIDORA DE MATERIALES ACUEDUCTO, S.A. DE C.V.	F-A27733	7,793.10
01/Jul/2017	Diario	62	DISTRIBUIDORA DE MATERIALES ACUEDUCTO, S.A. DE C.V.	F-A27919	10,068.97
01/Jul/2017	Diario	62	DISTRIBUIDORA DE MATERIALES ACUEDUCTO, S.A. DE C.V.	F-A27895	7,793.10
01/Jul/2017	Diario	62	PAREDES GONZALEZ BARBARA JESSICA	F-A12374	528.37
01/Jul/2017	Diario	62	DISTRIBUIDORA DE MATERIALES ACUEDUCTO, S.A. DE C.V.	F-A27789	8,931.03
01/Jul/2017	Diario	62	DISTRIBUIDORA DE MATERIALES ACUEDUCTO, S.A. DE C.V.	F-A27774	8,931.03
01/Jul/2017	Diario	62	PAREDES GONZALEZ BARBARA JESSICA	F-A12372	660.34
01/Jul/2017	Diario	62	POLIESTIRENOS DE QUERETARO SA DE CV	F-8860	5,637.93
01/Jul/2017	Diario	62	DISTRIBUIDORA DE MATERIALES ACUEDUCTO, S.A. DE C.V.	F-A27898	10,068.97
01/Jul/2017	Diario	62	PAREDES GONZALEZ BARBARA JESSICA	F-A12475	844.82
01/Jul/2017	Diario	62	PLOMERIA Y CERAMICA DE QUERETARO, S.A. DE C.V.	F-DA10763	-18,690.76
01/Jul/2017	Diario	62	POLIESTIRENOS DE QUERETARO SA DE CV	F-8859	8,146.55
01/Jul/2017	Diario	62	DISTRIBUIDORA DE MATERIALES ACUEDUCTO, S.A. DE C.V.	F-A27894	10,068.97
01/Jul/2017	Diario	62	POLIESTIRENOS DE QUERETARO SA DE CV	F-8883	39,427.59
01/Jul/2017	Diario	62	PAREDES GONZALEZ BARBARA JESSICA	F-A12373	866.13



SECRETARÍA DE
FINANZAS



QUERÉTARO
JUNTOS, ADELANTE.

No. Oficio SF/SPFI/DF/PNF/0001/2022
No. Control OODF0522-0081
Exp.: LIR2200001/22
R.F.C.: HUTO6512291M7
Clave 2205009

01/Jul/2017	Diario	62	DISTRIBUIDORA DE MATERIALES ACUEDUCTO, S.A. DE C.V.	F-A27921	16,495.69
01/Jul/2017	Diario	62	PLOMERIA Y CERAMICA DE QUERETARO, S.A. DE C.V.	F-FA217847	14,952.60
01/Jul/2017	Diario	62	SERVICIOS VM S DE RL DE CV	F-2308	1,130.63
01/Jul/2017	Diario	63	Martina Carrillo Rodriguez	F-973	12,931.05
01/Jul/2017	Diario	63	ABASTECEDORA DE FIERRO Y ACERO SA DE CV	F-QSJDA544	-882.36
01/Jul/2017	Diario	63	CALCIMEXICANA, S.A. DE C.V.	F-QRO2772	1,429.82
01/Jul/2017	Diario	63	AZUPISO SA DE CV	F-FCH65873	535.38
01/Jul/2017	Diario	63	CALCIMEXICANA, S.A. DE C.V.	F-QRO2773	344.82
01/Jul/2017	Diario	63	CALCIMEXICANA, S.A. DE C.V. 2017	F-QRO2818	431.03
01/Jul/2017	Diario	63	TABICEL SA DE CV	F-TFAA12391	61,470.00
01/Jul/2017	Diario	63	TABICEL SA DE CV	F-TFAA11905	40,980.00
01/Jul/2017	Diario	63	CALCIMEXICANA, S.A. DE C.V.	F-QRO2815	775.86
01/Jul/2017	Diario	63	SALOMON FABIAN REYES BERNAL	F-A981	827.59
01/Jul/2017	Diario	63	SEGURIDAD INDUSTRIAL AMIGO S.A. DE C.V.	F-D91300	3,525.25
01/Jul/2017	Diario	63	AZUPISO SA DE CV	F-FCR10287	512.04
01/Jul/2017	Diario	63	CALCIMEXICANA, S.A. DE C.V.	F-QRO2771	1,429.82
01/Jul/2017	Diario	63	ABASTECEDORA DE FIERRO Y ACERO SA DE CV	F-QSJFA11302	884.53
01/Jul/2017	Diario	63	CALCIMEXICANA, S.A. DE C.V.	F-QRO2770	439.66
01/Jul/2017	Diario	63	GRUPO IDEARTE, S. A. DE C. V.	F-FA124312	787.60
01/Jul/2017	Diario	63	RASHID ALMADA DE LA VEGA	F-A8202	43,103.45
01/Jul/2017	Diario	63	AutoZone de México, S. de R.L. de C.V.	F-HDEH47789	1,945.09
01/Jul/2017	Diario	63	Samuel Viñez Romero	F-1292	1,225.00
01/Jul/2017	Diario	63	CALCIMEXICANA, S.A. DE C.V.	F-QRO2802	732.76
01/Jul/2017	Diario	63	BANDAS BALEROS Y CHUMACERAS DE QUERETARO S DE RL DE CV.	F-FCO61296	525.86
01/Jul/2017	Diario	63	ABASTECEDORA DE FIERRO Y ACERO SA DE CV	F-QSJFA10976	988.78
01/Jul/2017	Diario	63	ABASTECEDORA DE FIERRO Y ACERO SA DE CV	F-QSJFA10975	882.36
01/Jul/2017	Diario	63	Samuel Viñez Romero	F-1293	980.00
01/Jul/2017	Diario	63	CALCIMEXICANA, S.A. DE C.V. 2017	F-QRO2819	431.03
01/Jul/2017	Diario	63	AutoZone de México, S. de R.L. de C.V.	F-HDEH47788	401.53
01/Ago/2017	Diario	68	ABASTECEDORA DE FIERRO Y ACERO SA DE CV	F-QSJFA11516	589.68
01/Ago/2017	Diario	68	AZUPISO SA DE CV	F-FCH66785	170.68
01/Ago/2017	Diario	68	AZUPISO SA DE CV	F-FCZ67928	341.36
01/Ago/2017	Diario	68	AZUPISO SA DE CV	F-FCH67460	426.70
01/Ago/2017	Diario	68	AZUPISO SA DE CV	F-FCR10892	512.04
01/Ago/2017	Diario	68	AZUPISO SA DE CV	F-FCH67462	512.04



No. Oficio
No. Control
Exp.:
R.F.C.:
Clave

SF/SPFI/DF/PNF/00001/2022
OODF0522-0081
LIR2200001/22
HUTO6512291M7
2205009

01/Ago/2017	Diario	68	CALCIMEXICANA, S.A. DE C.V.	F-QRO2783	213.79
01/Ago/2017	Diario	68	CALCIMEXICANA, S.A. DE C.V.	F-QRO2784	215.52
01/Ago/2017	Diario	68	CALCIMEXICANA, S.A. DE C.V.	F-QRO2779	431.03
01/Ago/2017	Diario	68	CALCIMEXICANA, S.A. DE C.V.	F-QRO2778	431.03
01/Ago/2017	Diario	68	CALCIMEXICANA, S.A. DE C.V.	F-QRO2782	646.55
01/Ago/2017	Diario	68	CALCIMEXICANA, S.A. DE C.V. 2017	F-QRO2855	431.03
01/Ago/2017	Diario	68	CALCIMEXICANA, S.A. DE C.V. 2017	F-QRO2829	547.41
01/Ago/2017	Diario	68	CALCIMEXICANA, S.A. DE C.V. 2017	F-QRO2859	611.20
01/Ago/2017	Diario	68	CALCIMEXICANA, S.A. DE C.V. 2017	F-QRO2840	646.55
01/Ago/2017	Diario	68	CALCIMEXICANA, S.A. DE C.V. 2017	F-QRO2877	732.76
01/Ago/2017	Diario	68	CALCIMEXICANA, S.A. DE C.V. 2017	F-QRO2825	775.86
01/Ago/2017	Diario	68	CALCIMEXICANA, S.A. DE C.V. 2017	F-QRO2826	775.86
01/Ago/2017	Diario	68	CALCIMEXICANA, S.A. DE C.V. 2017	F-QRO2828	775.86
01/Ago/2017	Diario	68	CALCIMEXICANA, S.A. DE C.V. 2017	F-QRO2842	775.86
01/Ago/2017	Diario	68	CALCIMEXICANA, S.A. DE C.V. 2017	F-QRO2845	775.86
01/Ago/2017	Diario	68	CALCIMEXICANA, S.A. DE C.V. 2017	F-QRO2853	775.86
01/Ago/2017	Diario	68	CALCIMEXICANA, S.A. DE C.V. 2017	F-QRO2882	775.86
01/Ago/2017	Diario	68	CALCIMEXICANA, S.A. DE C.V. 2017	F-QRO2830	862.06
01/Ago/2017	Diario	68	CALCIMEXICANA, S.A. DE C.V. 2017	F-QRO2854	862.06
01/Ago/2017	Diario	68	CALCIMEXICANA, S.A. DE C.V. 2017	F-QRO2843	991.37
01/Ago/2017	Diario	68	CALCIMEXICANA, S.A. DE C.V. 2017	F-QRO2856	1,551.72
01/Ago/2017	Diario	68	CALCIMEXICANA, S.A. DE C.V. 2017	F-QRO2857	1,551.72
01/Ago/2017	Diario	68	CALCIMEXICANA, S.A. DE C.V. 2017	F-QRO2858	1,551.72
01/Ago/2017	Diario	68	CONCRETERA QUERETANA S.A. DE C.V.	F-A2723	3,360.30
01/Ago/2017	Diario	68	CONCRETERA QUERETANA S.A. DE C.V.	F-A2795	3,360.30
01/Ago/2017	Diario	68	CONCRETERA QUERETANA S.A. DE C.V.	F-A2687	6,280.56
01/Ago/2017	Diario	68	CONCRETERA QUERETANA S.A. DE C.V.	F-A2742	9,420.84
01/Ago/2017	Diario	68	CONCRETERA QUERETANA S.A. DE C.V.	F-A2688	14,916.33
01/Ago/2017	Diario	68	CONCRETERA QUERETANA S.A. DE C.V.	F-A2689	18,841.68
01/Ago/2017	Diario	68	DISTRIBUCION INTERCERAMIC S.A. DE C.V.	F-TCQR34478	532.76
01/Ago/2017	Diario	68	DISTRIBUCION INTERCERAMIC S.A. DE C.V.	F-TCQR34477	1,664.26
01/Ago/2017	Diario	68	DISTRIBUCION INTERCERAMIC S.A. DE C.V.	F-TCQR33822	2,473.74
01/Ago/2017	Diario	68	DISTRIBUCION INTERCERAMIC S.A. DE C.V.	F-TCQR33482	3,733.26
01/Ago/2017	Diario	68	DISTRIBUIDORA DE MATERIALES ACUEDUCTO, S.A. DE C.V.	F-A28118	3,517.24
01/Ago/2017	Diario	68	DISTRIBUIDORA DE MATERIALES ACUEDUCTO, S.A. DE C.V.	F-A28119	4,879.31



SECRETARÍA DE
FINANZAS



QUERÉTARO
JUNTOS, ADELANTE.

No. Oficio
No. Control
Exp.:
R.F.C.:
Clave

SF/SPFI/DF/PNF/00001/2022
OODF0522-0081
LIR2200001/22
HUTO6512291M7
2205009

01/Ago/2017	Diario	68	DISTRIBUIDORA DE MATERIALES ACUEDUCTO, S.A. DE C.V.	F-A28057	5,034.48
01/Ago/2017	Diario	68	DISTRIBUIDORA DE MATERIALES ACUEDUCTO, S.A. DE C.V.	F-A28056	5,034.48
01/Ago/2017	Diario	68	DISTRIBUIDORA DE MATERIALES ACUEDUCTO, S.A. DE C.V.	F-A28055	5,034.48
01/Ago/2017	Diario	68	DISTRIBUIDORA DE MATERIALES ACUEDUCTO, S.A. DE C.V.	F-A28062	7,310.35
01/Ago/2017	Diario	68	DISTRIBUIDORA DE MATERIALES ACUEDUCTO, S.A. DE C.V.	F-A28076	9,896.55
01/Ago/2017	Diario	68	DISTRIBUIDORA DE MATERIALES ACUEDUCTO, S.A. DE C.V.	F-A28068	10,068.97
01/Ago/2017	Diario	68	DISTRIBUIDORA DE MATERIALES ACUEDUCTO, S.A. DE C.V.	F-A28117	10,068.97
01/Ago/2017	Diario	68	DISTRIBUIDORA DE MATERIALES ACUEDUCTO, S.A. DE C.V.	F-A28116	10,568.96
01/Ago/2017	Diario	68	DISTRIBUIDORA DE MATERIALES ACUEDUCTO, S.A. DE C.V.	F-A28072	11,754.31
01/Ago/2017	Diario	68	DISTRIBUIDORA DE MATERIALES ACUEDUCTO, S.A. DE C.V.	F-A28099	12,644.83
01/Ago/2017	Diario	68	DISTRIBUIDORA DE MATERIALES ACUEDUCTO, S.A. DE C.V.	F-A28100	14,120.69
01/Ago/2017	Diario	68	ELECTRICA JIBE SA DE CV	F-B41331	109.28
01/Ago/2017	Diario	68	ELECTRICA JIBE SA DE CV	F-D5601	123.06
01/Ago/2017	Diario	68	GRUPO IDEARTE, S. A. DE C. V.	F-FA127961	36.00
01/Ago/2017	Diario	68	GRUPO IDEARTE, S. A. DE C. V.	F-FA127202	43.20
01/Ago/2017	Diario	68	GRUPO IDEARTE, S. A. DE C. V.	F-FA127958	230.67
01/Ago/2017	Diario	68	GRUPO IDEARTE, S. A. DE C. V.	F-FA127472	701.50
01/Ago/2017	Diario	68	GRUPO IDEARTE, S. A. DE C. V.	F-FR2458	787.60
01/Ago/2017	Diario	68	GRUPO IDEARTE, S. A. DE C. V.	F-FA127577	892.21
01/Ago/2017	Diario	68	GRUPO IDEARTE, S. A. DE C. V.	F-FA127201	3,521.77
01/Ago/2017	Diario	68	HOME DEPOT MEXICO S. DE R.L. DE C.V.	F-IHGCHE583845	1,456.98
01/Ago/2017	Diario	68	Martina Carrillo Rodriguez	F-1008	12,931.00
01/Ago/2017	Diario	68	Martina Carrillo Rodriguez	F-1003	12,931.08
01/Ago/2017	Diario	68	Martina Carrillo Rodriguez	F-1005	12,931.08
01/Ago/2017	Diario	68	Martina Carrillo Rodriguez	F-1004	12,931.08
01/Ago/2017	Diario	68	MUEBLES PARA BAÑO SA DE CV	F-AA671025996	75.68
01/Ago/2017	Diario	68	PAREDES GONZALEZ BARBARA JESSICA	F-A13083	125.00
01/Ago/2017	Diario	68	PAREDES GONZALEZ BARBARA JESSICA	F-A12869	188.80
01/Ago/2017	Diario	68	PAREDES GONZALEZ BARBARA JESSICA	F-A13006	194.82
01/Ago/2017	Diario	68	PAREDES GONZALEZ BARBARA JESSICA	F-A13084	196.52
01/Ago/2017	Diario	68	PAREDES GONZALEZ BARBARA JESSICA	F-A12824	234.48
01/Ago/2017	Diario	68	PAREDES GONZALEZ BARBARA JESSICA	F-A12908	278.64
01/Ago/2017	Diario	68	PAREDES GONZALEZ BARBARA JESSICA	F-A12878	291.24



No. Oficio SF/SPFI/DF/PNF/00001/2022
No. Control OODF0522-0081
Exp.: LIR2200001/22
R.F.C.: HUTO6512291M7
Clave 2205009

01/Ago/2017	Diario	68	PAREDES GONZALEZ BARBARA JESSICA	F-A12909	558.64
01/Ago/2017	Diario	68	PAREDES GONZALEZ BARBARA JESSICA	F-A12823	677.56
01/Ago/2017	Diario	68	PAREDES GONZALEZ BARBARA JESSICA	F-A12825	1,069.86
01/Ago/2017	Diario	68	PIGMACOLOR SA DE CV	F-FIQ4609	835.00
01/Ago/2017	Diario	68	PLOMERIA Y CERAMICA DE QUERETARO, S.A. DE C.V.	F-DA11161	-11,743.36
01/Ago/2017	Diario	68	PLOMERIA Y CERAMICA DE QUERETARO, S.A. DE C.V.	F-DA11162	-10,328.29
01/Ago/2017	Diario	68	PLOMERIA Y CERAMICA DE QUERETARO, S.A. DE C.V.	F-DA11163	-6,212.09
01/Ago/2017	Diario	68	PLOMERIA Y CERAMICA DE QUERETARO, S.A. DE C.V.	F-FA220620	169.52
01/Ago/2017	Diario	68	PLOMERIA Y CERAMICA DE QUERETARO, S.A. DE C.V.	F-FA220619	248.81
01/Ago/2017	Diario	68	PLOMERIA Y CERAMICA DE QUERETARO, S.A. DE C.V.	F-FA221141	304.44
01/Ago/2017	Diario	68	PLOMERIA Y CERAMICA DE QUERETARO, S.A. DE C.V.	F-BG30129	368.64
01/Ago/2017	Diario	68	PLOMERIA Y CERAMICA DE QUERETARO, S.A. DE C.V.	F-BG29966	461.81
01/Ago/2017	Diario	68	PLOMERIA Y CERAMICA DE QUERETARO, S.A. DE C.V.	F-BG29965	726.23
01/Ago/2017	Diario	68	PLOMERIA Y CERAMICA DE QUERETARO, S.A. DE C.V.	F-BG30101	1,238.27
01/Ago/2017	Diario	68	PLOMERIA Y CERAMICA DE QUERETARO, S.A. DE C.V.	F-FA220618	1,284.80
01/Ago/2017	Diario	68	PLOMERIA Y CERAMICA DE QUERETARO, S.A. DE C.V.	F-BG28557	1,701.86
01/Ago/2017	Diario	68	SEGURIDAD INDUSTRIAL AMIGO S.A. DE C.V.	F-D91717	3,267.50
01/Ago/2017	Diario	68	SERVICIOS VM S DE RL DE CV	F-2327	308.50
01/Ago/2017	Diario	68	SERVICIOS VM S DE RL DE CV	F-2326	308.50
01/Ago/2017	Diario	68	SERVICIOS VM S DE RL DE CV	F-2328	308.50
01/Ago/2017	Diario	68	SERVICIOS VM S DE RL DE CV	F-2351	1,392.94
01/Ago/2017	Diario	68	SERVICIOS VM S DE RL DE CV	F-2349	1,482.36
01/Ago/2017	Diario	68	SERVICIOS VM S DE RL DE CV	F-2348	1,482.36
01/Ago/2017	Diario	68	SERVICIOS VM S DE RL DE CV	F-2352	1,637.64
01/Ago/2017	Diario	68	SERVICIOS VM S DE RL DE CV	F-2350	1,722.36
01/Ago/2017	Diario	68	TABICEL SA DE CV	F-TNCA7738	-71,715.00
01/Ago/2017	Diario	68	TABICEL SA DE CV	F-TNCA7737	-61,470.00
01/Ago/2017	Diario	68	TABICEL SA DE CV	F-TNCA7734	-61,470.00
01/Ago/2017	Diario	68	TABICEL SA DE CV	F-TNCA7727	-40,980.00
01/Ago/2017	Diario	68	TABICEL SA DE CV	F-TNCA7735	-40,980.00
01/Ago/2017	Diario	68	TABICEL SA DE CV	F-TNCA7740	-40,980.00
01/Ago/2017	Diario	68	TABICEL SA DE CV	F-TNCA7736	-40,980.00
01/Ago/2017	Diario	68	TABICEL SA DE CV	F-TNCA7739	-10,245.00



SECRETARÍA DE
FINANZAS



QUERÉTARO
JUNTOS, ADELANTE.

No. Oficio SF/SPFI/DF/PNF/00001/2022
No. Control OODF0522-0081
Exp.: LIR2200001/22
R.F.C.: HUTO6512291M7
Clave 2205009

01/Ago/2017	Diario	68	TABICEL SA DE CV	F-TFAA13302	6,830.00
01/Ago/2017	Diario	68	TABICEL SA DE CV	F-TFAA13312	13,660.00
01/Ago/2017	Diario	68	TABICEL SA DE CV	F-TFAA13308	13,660.00
01/Ago/2017	Diario	68	TABICEL SA DE CV	F-TFAA13311	13,660.00
01/Ago/2017	Diario	68	TABICEL SA DE CV	F-TFAA13307	13,660.00
01/Ago/2017	Diario	68	TABICEL SA DE CV	F-TFAA13313	13,660.00
01/Ago/2017	Diario	68	TABICEL SA DE CV	F-TFAA13320	13,660.00
01/Ago/2017	Diario	68	TABICEL SA DE CV	F-TFAA13326	13,660.00
01/Ago/2017	Diario	68	TABICEL SA DE CV	F-TFAA13321	13,660.00
01/Ago/2017	Diario	68	TABICEL SA DE CV	F-TFAA13323	13,660.00
01/Ago/2017	Diario	68	TABICEL SA DE CV	F-TFAA13322	13,660.00
01/Ago/2017	Diario	68	TABICEL SA DE CV	F-TFAA13325	13,660.00
01/Ago/2017	Diario	68	TABICEL SA DE CV	F-TFAA13306	13,660.00
01/Ago/2017	Diario	68	TABICEL SA DE CV	F-TFAA13299	20,490.00
01/Ago/2017	Diario	68	TABICEL SA DE CV	F-TFAA13298	20,490.00
01/Ago/2017	Diario	68	TABICEL SA DE CV	F-TFAA13317	20,490.00
01/Ago/2017	Diario	68	TABICEL SA DE CV	F-TFAA13328	20,490.00
01/Ago/2017	Diario	68	TABICEL SA DE CV	F-TFAA13315	20,490.00
01/Ago/2017	Diario	68	TABICEL SA DE CV	F-TFAA13327	20,490.00
01/Ago/2017	Diario	68	TABICEL SA DE CV	F-TFAA13316	20,490.00
01/Ago/2017	Diario	68	TABICEL SA DE CV	F-TFAA13301	27,320.00
01/Ago/2017	Diario	68	TABICEL SA DE CV	F-TFAA13303	27,320.00
01/Sep/2017	Diario	69	DISTRIBUIDORA DE MATERIALES ACUEDUCTO, S.A. DE C.V.	F-A28751	281.04
01/Sep/2017	Diario	69	AZUPISO SA DE CV	F-FCR13564	256.17
01/Sep/2017	Diario	69	TABICEL SA DE CV	F-TFAA14884	1,714.33
01/Sep/2017	Diario	69	DISTRIBUIDORA DE MATERIALES ACUEDUCTO, S.A. DE C.V.	F-A28492	1,597.70
01/Sep/2017	Diario	69	DISTRIBUIDORA DE MATERIALES ACUEDUCTO, S.A. DE C.V.	F-A28437	1,686.21
01/Sep/2017	Diario	69	ELECTRO FERRETERA JASPA S.A DE C.V.	F-FS7887	426.73
01/Sep/2017	Diario	69	DISTRIBUIDORA DE MATERIALES ACUEDUCTO, S.A. DE C.V.	F-A28441	1,686.21
01/Sep/2017	Diario	69	AZUPISO SA DE CV	F-FCZ69141	512.34
01/Sep/2017	Diario	69	DISTRIBUIDORA DE MATERIALES ACUEDUCTO, S.A. DE C.V.	F-A28453	1,686.21
01/Sep/2017	Diario	69	DISTRIBUIDORA DE MATERIALES ACUEDUCTO, S.A. DE C.V.	F-A28388	913.79
01/Sep/2017	Diario	69	DISTRIBUIDORA DE MATERIALES ACUEDUCTO, S.A. DE C.V.	F-A28402	1,461.21
01/Sep/2017	Diario	69	TABICEL SA DE CV	F-TFAA14891	1,707.50



SECRETARÍA DE
FINANZAS



QUERÉTARO
JUNTOS, ADELANTE.

No. Oficio
No. Control
Exp.:
R.F.C.:
Clave

SF/SPFI/DF/PNF/00001/2022
OODF0522-0081
LIR2200001/22
HUTO6512291M7
2205009

01/Sep/2017	Diario	69	CALCIMEXICANA, S.A. DE C.V. 2017	F-QRO2917	775.86
01/Sep/2017	Diario	69	CALCIMEXICANA, S.A. DE C.V. 2017	F-QRO2947	862.06
01/Sep/2017	Diario	69	DISTRIBUIDORA DE MATERIALES ACUEDUCTO, S.A. DE C.V.	F-A28498	1,597.70
01/Sep/2017	Diario	69	PLOMERIA Y CERAMICA DE QUERETARO, S.A. DE C.V.	F-BG31050	1,596.14
01/Sep/2017	Diario	69	PLOMERIA Y CERAMICA DE QUERETARO, S.A. DE C.V.	F-FC16310	2,347.97
01/Sep/2017	Diario	69	DISTRIBUIDORA DE MATERIALES ACUEDUCTO, S.A. DE C.V.	F-A28502	1,597.70
01/Sep/2017	Diario	69	TABICEL SA DE CV	F-TFAA14893	1,707.50
01/Sep/2017	Diario	69	DISTRIBUIDORA DE MATERIALES ACUEDUCTO, S.A. DE C.V.	F-A28436	1,686.21
01/Sep/2017	Diario	69	DISTRIBUIDORA DE MATERIALES ACUEDUCTO, S.A. DE C.V.	F-A28401	1,461.21
01/Sep/2017	Diario	69	CONCRETERA QUERETANA S.A. DE C.V.	F-A2969	2,880.28
01/Sep/2017	Diario	69	DISTRIBUIDORA DE MATERIALES ACUEDUCTO, S.A. DE C.V.	F-A28407	487.07
01/Sep/2017	Diario	69	DISTRIBUIDORA DE MATERIALES ACUEDUCTO, S.A. DE C.V.	F-A28746	538.79
01/Sep/2017	Diario	69	SEMCO CONCRETOS, S.A. DE C.V.	F-C823	29,260.00
01/Sep/2017	Diario	69	CALCIMEXICANA, S.A. DE C.V. 2017	F-QRO2945	213.79
01/Sep/2017	Diario	69	DISTRIBUIDORA DE MATERIALES ACUEDUCTO, S.A. DE C.V.	F-A28433	1,602.30
01/Sep/2017	Diario	69	CONCRETERA QUERETANA S.A. DE C.V.	F-A2967	4,320.42
01/Sep/2017	Diario	69	DISTRIBUIDORA DE MATERIALES ACUEDUCTO, S.A. DE C.V.	F-A28430	1,124.14
01/Sep/2017	Diario	69	PLOMERIA Y CERAMICA DE QUERETARO, S.A. DE C.V.	F-FA225123	1,703.66
01/Sep/2017	Diario	69	DISTRIBUIDORA DE MATERIALES ACUEDUCTO, S.A. DE C.V.	F-A28782	1,686.21
01/Sep/2017	Diario	69	DISTRIBUIDORA DE MATERIALES ACUEDUCTO, S.A. DE C.V.	F-A28491	562.07
01/Sep/2017	Diario	69	PAREDES GONZALEZ BARBARA JESSICA	F-A13593	51.72
01/Sep/2017	Diario	69	PAREDES GONZALEZ BARBARA JESSICA	F-A13579	188.81
01/Sep/2017	Diario	69	TABICEL SA DE CV	F-TFAA14894	1,707.50
01/Sep/2017	Diario	69	DISTRIBUIDORA DE MATERIALES ACUEDUCTO, S.A. DE C.V.	F-A28500	1,597.70
01/Sep/2017	Diario	69	DISTRIBUIDORA DE MATERIALES ACUEDUCTO, S.A. DE C.V.	F-A28424	1,686.21
01/Sep/2017	Diario	69	DISTRIBUIDORA DE MATERIALES ACUEDUCTO, S.A. DE C.V.	F-A28456	1,686.21
01/Sep/2017	Diario	69	SALOMON FABIAN REYES BERNAL	F-A1313	1,379.31
01/Sep/2017	Diario	69	DISTRIBUIDORA DE MATERIALES ACUEDUCTO, S.A. DE C.V.	F-A28494	1,597.70
01/Sep/2017	Diario	69	DISTRIBUIDORA DE MATERIALES ACUEDUCTO, S.A. DE C.V.	F-A28448	487.07
01/Sep/2017	Diario	69	SEMCO CONCRETOS, S.A. DE C.V.	F-C836	10,697.00
01/Sep/2017	Diario	69	MALAGON OROZCO J. DAVID	F-683	8,700.00



SECRETARÍA DE
FINANZAS



QUERÉTARO
JUNTOS, ADELANTE.

No. Oficio SF/SPFI/DF/PNF/00001/2022
No. Control OODF0522-0081
Exp.: LIR2200001/22
R.F.C.: HUTO6512291M7
Clave 2205009

01/Sep/2017	Diario	69	DISTRIBUIDORA DE MATERIALES ACUEDUCTO, S.A. DE C.V.	F-A28451	1,686.21
01/Sep/2017	Diario	69	DISTRIBUIDORA DE MATERIALES ACUEDUCTO, S.A. DE C.V.	F-A28447	1,461.21
01/Sep/2017	Diario	69	DISTRIBUIDORA DE MATERIALES ACUEDUCTO, S.A. DE C.V.	F-A28458	1,124.14
01/Sep/2017	Diario	69	DISTRIBUIDORA DE MATERIALES ACUEDUCTO, S.A. DE C.V.	F-A28780	1,686.21
01/Sep/2017	Diario	69	DISTRIBUIDORA DE MATERIALES ACUEDUCTO, S.A. DE C.V.	F-A28497	1,597.70
01/Sep/2017	Diario	69	DISTRIBUIDORA DE MATERIALES ACUEDUCTO, S.A. DE C.V.	F-A28414	1,405.17
01/Sep/2017	Diario	69	DISTRIBUIDORA DE MATERIALES ACUEDUCTO, S.A. DE C.V.	F-A28419	1,655.17
01/Sep/2017	Diario	69	TABICEL SA DE CV	F-TFAA14886	1,714.33
01/Sep/2017	Diario	69	ELECTRICA JIBE SA DE CV	F-B43340	349.63
01/Sep/2017	Diario	69	GRUPO IDEARTE, S. A. DE C. V.	F-FR2791	1,575.20
01/Sep/2017	Diario	69	PAREDES GONZALEZ BARBARA JESSICA	F-A13312	103.44
01/Sep/2017	Diario	69	DISTRIBUIDORA DE MATERIALES ACUEDUCTO, S.A. DE C.V.	F-A28439	1,686.21
01/Sep/2017	Diario	69	SEMCO CONCRETOS, S.A. DE C.V.	F-C827	18,225.00
01/Sep/2017	Diario	69	DISTRIBUIDORA DE MATERIALES ACUEDUCTO, S.A. DE C.V.	F-A28495	1,597.70
01/Sep/2017	Diario	69	DISTRIBUIDORA DE MATERIALES ACUEDUCTO, S.A. DE C.V.	F-A28499	1,597.70
01/Sep/2017	Diario	69	DISTRIBUIDORA DE MATERIALES ACUEDUCTO, S.A. DE C.V.	F-A28450	702.59
01/Sep/2017	Diario	69	PAREDES GONZALEZ BARBARA JESSICA	F-A13501	153.38
01/Sep/2017	Diario	69	MARIA CAROLINA AVILES MARMOLEJO	F-M97	1,924.45
01/Sep/2017	Diario	69	DISTRIBUIDORA DE MATERIALES ACUEDUCTO, S.A. DE C.V.	F-A28503	1,597.70
01/Sep/2017	Diario	69	DISTRIBUIDORA DE MATERIALES ACUEDUCTO, S.A. DE C.V.	F-A28405	1,461.21
01/Sep/2017	Diario	69	SEMCO CONCRETOS, S.A. DE C.V.	F-C811	28,145.00
01/Sep/2017	Diario	69	DISTRIBUIDORA DE MATERIALES ACUEDUCTO, S.A. DE C.V.	F-A28427	1,686.21
01/Sep/2017	Diario	69	SEMCO CONCRETOS, S.A. DE C.V.	F-C829	17,650.00
01/Sep/2017	Diario	69	ELECTRO FERRETERA JASPA S.A DE C.V.	F-FS7885	1,508.15
01/Sep/2017	Diario	69	DISTRIBUIDORA DE MATERIALES ACUEDUCTO, S.A. DE C.V.	F-A28785	862.07
01/Sep/2017	Diario	69	DISTRIBUIDORA DE MATERIALES ACUEDUCTO, S.A. DE C.V.	F-A28417	1,201.72
01/Sep/2017	Diario	69	TABICEL SA DE CV	F-TFAA14888	1,707.50
01/Sep/2017	Diario	69	AZUPISO SA DE CV	F-FCR13009	426.95
01/Sep/2017	Diario	69	PLOMERIA Y CERAMICA DE QUERETARO, S.A. DE C.V.	F-BG31051	1,143.23
01/Sep/2017	Diario	69	PLOMERIA Y CERAMICA DE QUERETARO, S.A. DE C.V.	F-FA225122	1,484.78
01/Sep/2017	Diario	69	DISTRIBUIDORA DE MATERIALES ACUEDUCTO, S.A. DE C.V.	F-A28423	1,686.21



No. Oficio
No. Control
Exp.:
R.F.C.:
Clave

SF/SPFI/DF/PNF/00001/2022
ODDF0522-0081
LIR2200001/22
HUTO6512291M7
2205009

01/Sep/2017	Diario	69	DISTRIBUIDORA DE MATERIALES ACUEDUCTO, S.A. DE C.V.	F-A28438	1,686.21
01/Sep/2017	Diario	69	ELECTRICA JIBE SA DE CV	F-B43339	1,490.76
01/Sep/2017	Diario	69	CALCIMEXICANA, S.A. DE C.V. 2017	F-QRO2923	431.03
01/Sep/2017	Diario	69	CONCRETERA QUERETANA S.A. DE C.V.	F-A2966	2,390.28
01/Sep/2017	Diario	69	DISTRIBUIDORA DE MATERIALES ACUEDUCTO, S.A. DE C.V.	F-A28429	1,686.21
01/Sep/2017	Diario	69	GRUPO IDEARTE, S. A. DE C. V.	F-FA129617	3,063.20
01/Sep/2017	Diario	69	DISTRIBUIDORA DE MATERIALES ACUEDUCTO, S.A. DE C.V.	F-A28418	1,387.93
01/Sep/2017	Diario	69	DISTRIBUIDORA DE MATERIALES ACUEDUCTO, S.A. DE C.V.	F-A28445	1,461.21
01/Sep/2017	Diario	69	GRUPO IDEARTE, S. A. DE C. V.	F-FA129053	91.63
01/Sep/2017	Diario	69	TABICEL SA DE CV	F-TFAA14887	1,714.33
01/Sep/2017	Diario	69	ELECTRO FERRETERA JASPA S.A DE C.V.	F-FS7884	1,480.18
01/Sep/2017	Diario	69	DISTRIBUIDORA DE MATERIALES ACUEDUCTO, S.A. DE C.V.	F-A28442	1,124.14
01/Sep/2017	Diario	69	TABICEL SA DE CV	F-TFAA14889	1,707.50
01/Sep/2017	Diario	69	PAREDES GONZALEZ BARBARA JESSICA	F-A13640	190.50
01/Sep/2017	Diario	69	CALCIMEXICANA, S.A. DE C.V. 2017	F-QRO2951	215.52
01/Sep/2017	Diario	69	DISTRIBUIDORA DE MATERIALES ACUEDUCTO, S.A. DE C.V.	F-A28404	1,461.21
01/Sep/2017	Diario	69	AZUPISO SA DE CV	F-FCZ69115	512.34
01/Sep/2017	Diario	69	DISTRIBUIDORA DE MATERIALES ACUEDUCTO, S.A. DE C.V.	F-A28422	1,405.17
01/Sep/2017	Diario	69	DISTRIBUIDORA DE MATERIALES ACUEDUCTO, S.A. DE C.V.	F-A28416	1,201.72
01/Sep/2017	Diario	69	SEMCO CONCRETOS, S.A. DE C.V.	F-C828	13,050.00
01/Sep/2017	Diario	69	DISTRIBUIDORA DE MATERIALES ACUEDUCTO, S.A. DE C.V.	F-A28750	1,686.21
01/Sep/2017	Diario	69	DISTRIBUIDORA DE MATERIALES ACUEDUCTO, S.A. DE C.V.	F-A28496	1,597.70
01/Sep/2017	Diario	69	TABICEL SA DE CV	F-TFAA14892	1,707.50
01/Sep/2017	Diario	69	DISTRIBUIDORA DE MATERIALES ACUEDUCTO, S.A. DE C.V.	F-A28378	1,343.10
01/Sep/2017	Diario	69	DISTRIBUIDORA DE MATERIALES ACUEDUCTO, S.A. DE C.V.	F-A28504	1,597.70
01/Sep/2017	Diario	69	DISTRIBUIDORA DE MATERIALES ACUEDUCTO, S.A. DE C.V.	F-A28444	1,461.21
01/Sep/2017	Diario	69	DISTRIBUIDORA DE MATERIALES ACUEDUCTO, S.A. DE C.V.	F-A28784	1,686.21
01/Sep/2017	Diario	69	DISTRIBUIDORA DE MATERIALES ACUEDUCTO, S.A. DE C.V.	F-A28488	1,686.21
01/Sep/2017	Diario	69	DISTRIBUIDORA DE MATERIALES ACUEDUCTO, S.A. DE C.V.	F-A28748	1,686.21
01/Sep/2017	Diario	69	DISTRIBUIDORA DE MATERIALES ACUEDUCTO, S.A. DE C.V.	F-A28432	1,387.93
01/Sep/2017	Diario	69	TABICEL SA DE CV	F-TFAA14895	1,707.50



SECRETARÍA DE
FINANZAS



QUERÉTARO
JUNTOS, ADELANTE.

No. Oficio SF/SPFI/DF/PNF/00001/2022
No. Control OODF0522-0081
Exp.: LIR2200001/22
R.F.C.: HUTO6512291M7
Clave 2205009

01/Sep/2017	Diario	69	DISTRIBUIDORA DE MATERIALES ACUEDUCTO, S.A. DE C.V.	F-A28435	801.15
01/Sep/2017	Diario	69	GRUPO IDEARTE, S. A. DE C. V.	F-FA129032	2,297.40
01/Sep/2017	Diario	69	CALCIMEXICANA, S.A. DE C.V. 2017	F-QRO2946	431.03
01/Sep/2017	Diario	69	SEMCO CONCRETOS, S.A. DE C.V.	F-C824	11,863.00
01/Sep/2017	Diario	69	PAREDES GONZALEZ BARBARA JESSICA	F-A13313	277.98
01/Sep/2017	Diario	69	DISTRIBUIDORA DE MATERIALES ACUEDUCTO, S.A. DE C.V.	F-A28457	1,686.21
01/Sep/2017	Diario	69	DISTRIBUIDORA DE MATERIALES ACUEDUCTO, S.A. DE C.V.	F-A28440	1,686.21
01/Sep/2017	Diario	69	DISTRIBUIDORA DE MATERIALES ACUEDUCTO, S.A. DE C.V.	F-A28449	1,405.17
01/Sep/2017	Diario	69	PLOMERIA Y CERAMICA DE QUERETARO, S.A. DE C.V.	F-FA225124	1,403.96
01/Sep/2017	Diario	69	CALCIMEXICANA, S.A. DE C.V. 2017	F-QRO2944	431.03
01/Sep/2017	Diario	69	ELECTRO FERRETERA JASPA S.A DE C.V.	F-FS7886	1,331.90
01/Sep/2017	Diario	69	DISTRIBUIDORA DE MATERIALES ACUEDUCTO, S.A. DE C.V.	F-A28747	1,686.21
01/Sep/2017	Diario	69	DISTRIBUIDORA DE MATERIALES ACUEDUCTO, S.A. DE C.V.	F-A28489	1,686.21
01/Sep/2017	Diario	69	DISTRIBUIDORA DE MATERIALES ACUEDUCTO, S.A. DE C.V.	F-A28783	1,686.21
01/Sep/2017	Diario	69	DISTRIBUIDORA DE MATERIALES ACUEDUCTO, S.A. DE C.V.	F-A28443	1,461.21
01/Sep/2017	Diario	69	DISTRIBUIDORA DE MATERIALES ACUEDUCTO, S.A. DE C.V.	F-A28505	1,597.70
01/Sep/2017	Diario	69	DISTRIBUIDORA DE MATERIALES ACUEDUCTO, S.A. DE C.V.	F-A28781	1,686.21
01/Sep/2017	Diario	69	DISTRIBUIDORA DE MATERIALES ACUEDUCTO, S.A. DE C.V.	F-A28434	1,602.30
01/Sep/2017	Diario	69	MALAGON OROZCO J. DAVID	F-682	8,180.00
01/Sep/2017	Diario	69	CONCRETERA QUERETANA S.A. DE C.V.	F-A2965	18,721.82
01/Sep/2017	Diario	69	TABICEL SA DE CV	F-TFAA14890	1,707.50
01/Sep/2017	Diario	69	DISTRIBUIDORA DE MATERIALES ACUEDUCTO, S.A. DE C.V.	F-A28400	1,461.21
01/Sep/2017	Diario	69	DISTRIBUIDORA DE MATERIALES ACUEDUCTO, S.A. DE C.V.	F-A28745	1,616.38
01/Sep/2017	Diario	69	DISTRIBUIDORA DE MATERIALES ACUEDUCTO, S.A. DE C.V.	F-A28350	1,439.66
01/Sep/2017	Diario	69	DISTRIBUIDORA DE MATERIALES ACUEDUCTO, S.A. DE C.V.	F-A28501	1,597.70
01/Sep/2017	Diario	69	TABICEL SA DE CV	F-TFAA14885	1,714.33
01/Sep/2017	Diario	69	CONCRETERA QUERETANA S.A. DE C.V.	F-A2968	2,390.28
01/Sep/2017	Diario	69	DISTRIBUIDORA DE MATERIALES ACUEDUCTO, S.A. DE C.V.	F-A28493	1,597.70
01/Sep/2017	Diario	69	DISTRIBUCION INTERCERAMIC S.A. DE C.V.	F-TCQR34982	1,280.20
01/Sep/2017	Diario	69	GRUPO IDEARTE, S. A. DE C. V.	F-FR2790	1,575.20
01/Sep/2017	Diario	69	DISTRIBUIDORA DE MATERIALES ACUEDUCTO, S.A. DE C.V.	F-A28749	1,686.21



No. Oficio SF/SPFI/DF/PNF/00001/2022
No. Control OODF0522-0081
Exp.: LIR2200001/22
R.F.C.: HUTO6512291M7
Clave 2205009

01/Sep/2017	Diario	69	PLOMERIA Y CERAMICA DE QUERETARO, S.A. DE C.V.	F-FC18053	354.26
01/Sep/2017	Diario	69	CALCIMEXICANA, S.A. DE C.V. 2017	F-QRO2924	431.03
01/Sep/2017	Diario	69	MALAGON OROZCO J. DAVID	F-681	3,440.00
01/Sep/2017	Diario	69	DISTRIBUIDORA DE MATERIALES ACUEDUCTO, S.A. DE C.V.	F-A28420	1,060.34
01/Sep/2017	Diario	69	DISTRIBUIDORA DE MATERIALES ACUEDUCTO, S.A. DE C.V.	F-A28454	1,686.21
01/Sep/2017	Diario	69	DISTRIBUIDORA DE MATERIALES ACUEDUCTO, S.A. DE C.V.	F-A28428	1,686.21
01/Sep/2017	Diario	69	DISTRIBUIDORA DE MATERIALES ACUEDUCTO, S.A. DE C.V.	F-A28425	1,686.21
01/Sep/2017	Diario	69	PAREDES GONZALEZ BARBARA JESSICA	F-A13470	100.00
01/Sep/2017	Diario	69	DISTRIBUIDORA DE MATERIALES ACUEDUCTO, S.A. DE C.V.	F-A28506	1,597.70
01/Sep/2017	Diario	69	DISTRIBUIDORA DE MATERIALES ACUEDUCTO, S.A. DE C.V.	F-A28431	1,387.93
01/Sep/2017	Diario	69	DISTRIBUIDORA DE MATERIALES ACUEDUCTO, S.A. DE C.V.	F-A28389	913.79
01/Sep/2017	Diario	69	ELECTRICA JIBE SA DE CV	F-B43341	1,581.50
01/Sep/2017	Diario	69	DISTRIBUIDORA DE MATERIALES ACUEDUCTO, S.A. DE C.V.	F-A28484	1,686.21
01/Sep/2017	Diario	69	DISTRIBUIDORA DE MATERIALES ACUEDUCTO, S.A. DE C.V.	F-A28446	1,461.21
01/Sep/2017	Diario	69	DISTRIBUIDORA DE MATERIALES ACUEDUCTO, S.A. DE C.V.	F-A28455	1,686.21
01/Sep/2017	Diario	69	DISTRIBUIDORA DE MATERIALES ACUEDUCTO, S.A. DE C.V.	F-A28421	1,525.86
01/Sep/2017	Diario	69	DISTRIBUCION INTERCERAMIC S.A. DE C.V.	F-TCQR34980	916.82
01/Oct/2017	Diario	70	AutoZone de México, S. de R.L. de C.V.	F-HBAB158457	241.12
01/Oct/2017	Diario	70	AZUPISO SA DE CV	F-FCR13749	512.34
01/Oct/2017	Diario	70	AZUPISO SA DE CV	F-FCH69567	512.34
01/Oct/2017	Diario	70	AZUPISO SA DE CV	F-FCH69566	1,024.68
01/Oct/2017	Diario	70	CALCIMEXICANA, S.A. DE C.V.	F-CEDIS7	172.41
01/Oct/2017	Diario	70	CALCIMEXICANA, S.A. DE C.V.	F-CEDIS18	431.03
01/Oct/2017	Diario	70	CALCIMEXICANA, S.A. DE C.V.	F-CEDIS17	431.03
01/Oct/2017	Diario	70	CALCIMEXICANA, S.A. DE C.V.	F-CEDIS19	431.03
01/Oct/2017	Diario	70	CALCIMEXICANA, S.A. DE C.V.	F-CEDIS6	689.65
01/Oct/2017	Diario	70	CALCIMEXICANA, S.A. DE C.V.	F-CEDIS26	775.86
01/Oct/2017	Diario	70	CALCIMEXICANA, S.A. DE C.V. 2017	F-QRO2993	775.86
01/Oct/2017	Diario	70	CALCIMEXICANA, S.A. DE C.V. 2017	F-QRO3024	778.60
01/Oct/2017	Diario	70	CALCIMEXICANA, S.A. DE C.V. 2017	F-QRO2992	862.06
01/Oct/2017	Diario	70	CALCIMEXICANA, S.A. DE C.V. 2017	F-QRO3025	862.06
01/Oct/2017	Diario	70	CALCIMEXICANA, S.A. DE C.V. 2017	F-QRO3026	862.06
01/Oct/2017	Diario	70	CALCIMEXICANA, S.A. DE C.V. 2017	F-QRO3023	1,557.20



SECRETARÍA DE
FINANZAS



QUERÉTARO
JUNTOS, ADELANTE.

No. Oficio SF/SPFI/DF/PNF/00001/2022
No. Control OODF0522-0081
Exp.: LIR2200001/22
R.F.C.: HUTO6512291M7
Clave 2205009

01/Oct/2017	Diario	70	CALCIMEXICANA, S.A. DE C.V. 2017	F-QRO3022	1,557.20
01/Oct/2017	Diario	70	CIRILO ROMERO RUEDA	F-103	735.00
01/Oct/2017	Diario	70	CIRILO ROMERO RUEDA	F-104	1,470.00
01/Oct/2017	Diario	70	DISTRIBUCION INTERCERAMIC S.A. DE C.V.	F-TCQR36463	640.10
01/Oct/2017	Diario	70	DISTRIBUCION INTERCERAMIC S.A. DE C.V.	F-TCQR36009	896.14
01/Oct/2017	Diario	70	DISTRIBUCION INTERCERAMIC S.A. DE C.V.	F-TCQR36012	896.14
01/Oct/2017	Diario	70	DISTRIBUCION INTERCERAMIC S.A. DE C.V.	F-TCQR36466	896.14
01/Oct/2017	Diario	70	DISTRIBUCION INTERCERAMIC S.A. DE C.V.	F-TCQR36011	1,024.16
01/Oct/2017	Diario	70	DISTRIBUCION INTERCERAMIC S.A. DE C.V.	F-TCQR36013	1,024.16
01/Oct/2017	Diario	70	DISTRIBUCION INTERCERAMIC S.A. DE C.V.	F-TCQR36465	1,024.16
01/Oct/2017	Diario	70	DISTRIBUCION INTERCERAMIC S.A. DE C.V.	F-TCQR36464	1,280.20
01/Oct/2017	Diario	70	DISTRIBUCION INTERCERAMIC S.A. DE C.V.	F-TCQR36462	1,664.26
01/Oct/2017	Diario	70	DISTRIBUIDORA DE MATERIALES ACUEDUCTO, S.A. DE C.V.	F-A28819	1,314.66
01/Oct/2017	Diario	70	DISTRIBUIDORA DE MATERIALES ACUEDUCTO, S.A. DE C.V.	F-A28817	1,686.21
01/Oct/2017	Diario	70	DISTRIBUIDORA DE MATERIALES ACUEDUCTO, S.A. DE C.V.	F-A28818	1,686.21
01/Oct/2017	Diario	70	DISTRIBUIDORA DE MATERIALES ACUEDUCTO, S.A. DE C.V.	F-A28814	1,686.21
01/Oct/2017	Diario	70	DISTRIBUIDORA DE MATERIALES ACUEDUCTO, S.A. DE C.V.	F-A28815	1,686.21
01/Oct/2017	Diario	70	DISTRIBUIDORA DE MATERIALES ACUEDUCTO, S.A. DE C.V.	F-A28816	1,686.21
01/Oct/2017	Diario	70	DULCE YESENIA MARIN ESPINO	F-A5526	1,500.00
01/Oct/2017	Diario	70	FERNANDO FRANCISCO PEREZ BORBOLLA	F-28031	806.90
01/Oct/2017	Diario	70	FERNANDO FRANCISCO PEREZ BORBOLLA	F-28032	806.90
01/Oct/2017	Diario	70	FS ARQUITECTURA S. DE R.L. DE C.V.	F-3512	147.41
01/Oct/2017	Diario	70	GRUPO IDEARTE, S. A. DE C. V.	F-FR3055	44.76
01/Oct/2017	Diario	70	GRUPO IDEARTE, S. A. DE C. V.	F-FA130756	445.33
01/Oct/2017	Diario	70	GRUPO IDEARTE, S. A. DE C. V.	F-FR2896	765.80
01/Oct/2017	Diario	70	GRUPO IDEARTE, S. A. DE C. V.	F-FR3054	787.60
01/Oct/2017	Diario	70	GRUPO IDEARTE, S. A. DE C. V.	F-FA130758	841.60
01/Oct/2017	Diario	70	GRUPO IDEARTE, S. A. DE C. V.	F-FR2888	1,531.60
01/Oct/2017	Diario	70	LUCIA PAREDES GONZALEZ	F-A4052	148.27
01/Oct/2017	Diario	70	MALAGON OROZCO J. DAVID	F-699	5,760.00
01/Oct/2017	Diario	70	Martina Carrillo Rodriguez	F-1175	43.10
01/Oct/2017	Diario	70	Martina Carrillo Rodriguez	F-1163	420.76
01/Oct/2017	Diario	70	Martina Carrillo Rodriguez	F-1174	534.48
01/Oct/2017	Diario	70	Martina Carrillo Rodriguez	F-1186	862.06



No. Oficio SF/SPFI/DF/PNF/00001/2022
No. Control OODF0522-0081
Exp.: LIR2200001/22
R.F.C.: HUTO6512291M7
Clave 2205009

01/Oct/2017	Diario	70	Martina Carrillo Rodriguez	F-1170	955.24
01/Oct/2017	Diario	70	Martina Carrillo Rodriguez	F-1227	1,120.70
01/Oct/2017	Diario	70	Martina Carrillo Rodriguez	F-1222	1,262.04
01/Oct/2017	Diario	70	Martina Carrillo Rodriguez	F-1223	1,262.04
01/Oct/2017	Diario	70	Martina Carrillo Rodriguez	F-1224	1,262.04
01/Oct/2017	Diario	70	Martina Carrillo Rodriguez	F-1226	1,293.15
01/Oct/2017	Diario	70	Martina Carrillo Rodriguez	F-1234	1,375.84
01/Oct/2017	Diario	70	Martina Carrillo Rodriguez	F-1225	1,469.82
01/Oct/2017	Diario	70	Martina Carrillo Rodriguez	F-1166	1,577.55
01/Oct/2017	Diario	70	Martina Carrillo Rodriguez	F-1161	1,577.55
01/Oct/2017	Diario	70	Martina Carrillo Rodriguez	F-1165	1,577.55
01/Oct/2017	Diario	70	Martina Carrillo Rodriguez	F-1164	1,577.55
01/Oct/2017	Diario	70	Martina Carrillo Rodriguez	F-1160	1,577.55
01/Oct/2017	Diario	70	Martina Carrillo Rodriguez	F-1162	1,577.55
01/Oct/2017	Diario	70	Martina Carrillo Rodriguez	F-1167	1,603.44
01/Oct/2017	Diario	70	Martina Carrillo Rodriguez	F-1172	1,603.44
01/Oct/2017	Diario	70	Martina Carrillo Rodriguez	F-1169	1,603.44
01/Oct/2017	Diario	70	Martina Carrillo Rodriguez	F-1168	1,603.44
01/Oct/2017	Diario	70	Martina Carrillo Rodriguez	F-1173	1,603.44
01/Oct/2017	Diario	70	Martina Carrillo Rodriguez	F-1171	1,603.44
01/Oct/2017	Diario	70	Martina Carrillo Rodriguez	F-1219	1,603.44
01/Oct/2017	Diario	70	Martina Carrillo Rodriguez	F-1229	1,603.44
01/Oct/2017	Diario	70	Martina Carrillo Rodriguez	F-1217	1,603.44
01/Oct/2017	Diario	70	Martina Carrillo Rodriguez	F-1218	1,603.44
01/Oct/2017	Diario	70	Martina Carrillo Rodriguez	F-1230	1,603.44
01/Oct/2017	Diario	70	Martina Carrillo Rodriguez	F-1228	1,603.44
01/Oct/2017	Diario	70	Martina Carrillo Rodriguez	F-1220	1,655.08
01/Oct/2017	Diario	70	Martina Carrillo Rodriguez	F-1181	1,680.90
01/Oct/2017	Diario	70	Martina Carrillo Rodriguez	F-1184	1,680.90
01/Oct/2017	Diario	70	Martina Carrillo Rodriguez	F-1177	1,680.90
01/Oct/2017	Diario	70	Martina Carrillo Rodriguez	F-1183	1,680.90
01/Oct/2017	Diario	70	Martina Carrillo Rodriguez	F-1182	1,680.90
01/Oct/2017	Diario	70	Martina Carrillo Rodriguez	F-1232	1,682.72
01/Oct/2017	Diario	70	Martina Carrillo Rodriguez	F-1233	1,682.72
01/Oct/2017	Diario	70	Martina Carrillo Rodriguez	F-1221	1,713.83



SECRETARÍA DE
FINANZAS



QUERÉTARO
JUNTOS, ADELANTE.

No. Oficio SF/SPFI/DF/PNF/00001/2022
No. Control OODF0522-0081
Exp.: LIR2200001/22
R.F.C.: HUTO6512291M7
Clave 2205009

01/Oct/2017	Diario	70	Martina Carrillo Rodriguez	F-1178	1,724.13
01/Oct/2017	Diario	70	Martina Carrillo Rodriguez	F-1185	1,724.13
01/Oct/2017	Diario	70	MUEBLES PARA BAÑO SA DE CV	F-AA660125623	171.98
01/Oct/2017	Diario	70	OLGA ALICIA DELGADO VARELA	F-E7AF00000000000000	478.45
01/Oct/2017	Diario	70	PAREDES GONZALEZ BARBARA JESSICA	F-A13703	1,086.21
01/Oct/2017	Diario	70	PLOMERIA Y CERAMICA DE QUERETARO, S.A. DE C.V.	F-FC18859	633.00
01/Oct/2017	Diario	70	PLOMERIA Y CERAMICA DE QUERETARO, S.A. DE C.V.	F-FC20040	784.39
01/Oct/2017	Diario	70	PLOMERIA Y CERAMICA DE QUERETARO, S.A. DE C.V.	F-FC18852	839.64
01/Oct/2017	Diario	70	PLOMERIA Y CERAMICA DE QUERETARO, S.A. DE C.V.	F-FC18853	839.64
01/Oct/2017	Diario	70	PLOMERIA Y CERAMICA DE QUERETARO, S.A. DE C.V.	F-FC18851	839.64
01/Oct/2017	Diario	70	PLOMERIA Y CERAMICA DE QUERETARO, S.A. DE C.V.	F-FC20041	895.17
01/Oct/2017	Diario	70	PLOMERIA Y CERAMICA DE QUERETARO, S.A. DE C.V.	F-FC18857	967.98
01/Oct/2017	Diario	70	PLOMERIA Y CERAMICA DE QUERETARO, S.A. DE C.V.	F-FC20047	1,019.88
01/Oct/2017	Diario	70	PLOMERIA Y CERAMICA DE QUERETARO, S.A. DE C.V.	F-FA229158	1,033.12
01/Oct/2017	Diario	70	PLOMERIA Y CERAMICA DE QUERETARO, S.A. DE C.V.	F-FA229138	1,213.56
01/Oct/2017	Diario	70	PLOMERIA Y CERAMICA DE QUERETARO, S.A. DE C.V.	F-FC20051	1,266.00
01/Oct/2017	Diario	70	PLOMERIA Y CERAMICA DE QUERETARO, S.A. DE C.V.	F-FC20052	1,266.00
01/Oct/2017	Diario	70	PLOMERIA Y CERAMICA DE QUERETARO, S.A. DE C.V.	F-FC18856	1,306.54
01/Oct/2017	Diario	70	PLOMERIA Y CERAMICA DE QUERETARO, S.A. DE C.V.	F-FA229157	1,309.14
01/Oct/2017	Diario	70	PLOMERIA Y CERAMICA DE QUERETARO, S.A. DE C.V.	F-FC20042	1,355.97
01/Oct/2017	Diario	70	PLOMERIA Y CERAMICA DE QUERETARO, S.A. DE C.V.	F-FA229137	1,360.66
01/Oct/2017	Diario	70	PLOMERIA Y CERAMICA DE QUERETARO, S.A. DE C.V.	F-FC18858	1,419.40
01/Oct/2017	Diario	70	PLOMERIA Y CERAMICA DE QUERETARO, S.A. DE C.V.	F-FC20044	1,448.48
01/Oct/2017	Diario	70	PLOMERIA Y CERAMICA DE QUERETARO, S.A. DE C.V.	F-FC20048	1,503.40
01/Oct/2017	Diario	70	PLOMERIA Y CERAMICA DE QUERETARO, S.A. DE C.V.	F-FA229155	1,539.87
01/Oct/2017	Diario	70	PLOMERIA Y CERAMICA DE QUERETARO, S.A. DE C.V.	F-FC20046	1,600.20
01/Oct/2017	Diario	70	PLOMERIA Y CERAMICA DE QUERETARO, S.A. DE C.V.	F-FC20049	1,600.88
01/Oct/2017	Diario	70	PLOMERIA Y CERAMICA DE QUERETARO, S.A. DE C.V.	F-FC20045	1,616.40
01/Oct/2017	Diario	70	PLOMERIA Y CERAMICA DE QUERETARO, S.A. DE C.V.	F-FC20043	1,655.80
01/Oct/2017	Diario	70	PLOMERIA Y CERAMICA DE QUERETARO, S.A. DE C.V.	F-FA229153	1,655.88



SECRETARÍA DE
FINANZAS



QUERÉTARO
JUNTOS, ADELANTE.

No. Oficio
No. Control
Exp.:
R.F.C.:
Clave

SF/SPFI/DF/PNF/00001/2022
OODF0522-0081
LIR2200001/22
HUTO6512291M7
2205009

01/Oct/2017	Diario	70	PLOMERIA Y CERAMICA DE QUERETARO, S.A. DE C.V.	F-FC18855	1,684.31
01/Oct/2017	Diario	70	PLOMERIA Y CERAMICA DE QUERETARO, S.A. DE C.V.	F-FA229156	1,694.45
01/Oct/2017	Diario	70	PLOMERIA Y CERAMICA DE QUERETARO, S.A. DE C.V.	F-FC20050	1,704.48
01/Oct/2017	Diario	70	PLOMERIA Y CERAMICA DE QUERETARO, S.A. DE C.V.	F-FA229154	1,713.18
01/Oct/2017	Diario	70	PLOMERIA Y CERAMICA DE QUERETARO, S.A. DE C.V.	F-FC18854	1,713.30
01/Oct/2017	Diario	70	PLOMERIA Y CERAMICA DE QUERETARO, S.A. DE C.V.	F-FC23245	14,408.10
01/Oct/2017	Diario	70	SEMCO CONCRETOS, S.A. DE C.V.	F-C912	3,716.00
01/Oct/2017	Diario	70	SEMCO CONCRETOS, S.A. DE C.V.	F-C920	3,716.00
01/Oct/2017	Diario	70	SEMCO CONCRETOS, S.A. DE C.V.	F-C867	30,951.00
01/Oct/2017	Diario	70	SEMCO CONCRETOS, S.A. DE C.V.	F-C917	33,497.00
01/Oct/2017	Diario	70	TABICEL SA DE CV	F-TFAA15500	1,707.50
01/Oct/2017	Diario	70	TABICEL SA DE CV	F-TFAA15504	1,707.50
01/Oct/2017	Diario	70	TABICEL SA DE CV	F-TFAA15506	1,707.50
01/Oct/2017	Diario	70	TABICEL SA DE CV	F-TFAA15501	1,707.50
01/Oct/2017	Diario	70	TABICEL SA DE CV	F-TFAA15502	1,707.50
01/Oct/2017	Diario	70	TABICEL SA DE CV	F-TFAA15503	1,707.50
01/Oct/2017	Diario	70	TABICEL SA DE CV	F-TFAA15505	1,707.50
01/Oct/2017	Diario	70	TABICEL SA DE CV	F-TFAA15499	1,707.50
01/Oct/2017	Diario	70	TABICEL SA DE CV	F-TFAA15637	1,707.50
01/Oct/2017	Diario	70	TABICEL SA DE CV	F-TFAA15631	1,707.50
01/Oct/2017	Diario	70	TABICEL SA DE CV	F-TFAA15634	1,707.50
01/Oct/2017	Diario	70	TABICEL SA DE CV	F-TFAA15635	1,707.50
01/Oct/2017	Diario	70	TABICEL SA DE CV	F-TFAA15630	1,707.50
01/Oct/2017	Diario	70	TABICEL SA DE CV	F-TFAA15632	1,707.50
01/Oct/2017	Diario	70	TABICEL SA DE CV	F-TFAA15636	1,707.50
01/Oct/2017	Diario	70	TABICEL SA DE CV	F-TFAA15633	1,707.50
01/Oct/2017	Diario	70	TABICEL SA DE CV	F-TFAA15497	1,714.33
01/Oct/2017	Diario	70	TABICEL SA DE CV	F-TFAA15495	1,714.33
01/Oct/2017	Diario	70	TABICEL SA DE CV	F-TFAA15498	1,714.33
01/Oct/2017	Diario	70	TABICEL SA DE CV	F-TFAA15496	1,714.33
01/Oct/2017	Diario	70	TABICEL SA DE CV	F-TFAA15628	1,714.33
01/Oct/2017	Diario	70	TABICEL SA DE CV	F-TFAA15626	1,714.33
01/Oct/2017	Diario	70	TABICEL SA DE CV	F-TFAA15627	1,714.33
01/Oct/2017	Diario	70	TABICEL SA DE CV	F-TFAA15629	1,714.33



SECRETARÍA DE
FINANZAS



QUERÉTARO
JUNTOS, ADELANTE.

No. Oficio SF/SPFI/DF/PNF/00001/2022
No. Control OODF0522-0081
Exp.: LIR2200001/22
R.F.C.: HUTO6512291M7
Clave 2205009

01/Nov/2017	Diario	71	SERVICIOS VM S DE RL DE CV	F-2479	1,730.59
01/Nov/2017	Diario	71	SERVICIOS VM S DE RL DE CV	F-2448	1,730.59
01/Nov/2017	Diario	71	SERVICIOS VM S DE RL DE CV	F-2478	1,730.59
01/Nov/2017	Diario	71	SERVICIOS VM S DE RL DE CV	F-2463	1,730.59
01/Nov/2017	Diario	71	SERVICIOS VM S DE RL DE CV	F-2449	1,730.59
01/Nov/2017	Diario	71	SERVICIOS VM S DE RL DE CV	F-2464	1,730.59
01/Nov/2017	Diario	71	SERVICIOS VM S DE RL DE CV	F-2460	1,708.38
01/Nov/2017	Diario	71	SERVICIOS VM S DE RL DE CV	F-2461	1,675.30
01/Nov/2017	Diario	71	SERVICIOS VM S DE RL DE CV	F-2446	1,653.27
01/Nov/2017	Diario	71	SERVICIOS VM S DE RL DE CV	F-2445	1,627.18
01/Nov/2017	Diario	71	SERVICIOS VM S DE RL DE CV	F-2476	1,617.39
01/Nov/2017	Diario	71	SERVICIOS VM S DE RL DE CV	F-2475	1,532.88
01/Nov/2017	Diario	71	SERVICIOS VM S DE RL DE CV	F-2459	1,447.05
01/Nov/2017	Diario	71	SERVICIOS VM S DE RL DE CV	F-2473	1,447.05
01/Nov/2017	Diario	71	SERVICIOS VM S DE RL DE CV	F-2458	1,447.05
01/Nov/2017	Diario	71	SERVICIOS VM S DE RL DE CV	F-2457	1,447.05
01/Nov/2017	Diario	71	SERVICIOS VM S DE RL DE CV	F-2488	1,447.05
01/Nov/2017	Diario	71	SERVICIOS VM S DE RL DE CV	F-2472	1,447.05
01/Nov/2017	Diario	71	SERVICIOS VM S DE RL DE CV	F-2487	1,447.05
01/Nov/2017	Diario	71	SERVICIOS VM S DE RL DE CV	F-2489	1,447.05
01/Nov/2017	Diario	71	SERVICIOS VM S DE RL DE CV	F-2474	1,447.05
01/Nov/2017	Diario	71	SERVICIOS VM S DE RL DE CV	F-2470	1,378.82
01/Nov/2017	Diario	71	SERVICIOS VM S DE RL DE CV	F-2486	1,378.82
01/Nov/2017	Diario	71	SERVICIOS VM S DE RL DE CV	F-2471	1,378.82
01/Nov/2017	Diario	71	SERVICIOS VM S DE RL DE CV	F-2468	1,378.82
01/Nov/2017	Diario	71	SERVICIOS VM S DE RL DE CV	F-2469	1,378.82
01/Nov/2017	Diario	71	SERVICIOS VM S DE RL DE CV	F-2482	1,378.82
01/Nov/2017	Diario	71	SERVICIOS VM S DE RL DE CV	F-2454	1,378.82
01/Nov/2017	Diario	71	SERVICIOS VM S DE RL DE CV	F-2481	1,378.82
01/Nov/2017	Diario	71	SERVICIOS VM S DE RL DE CV	F-2452	1,378.82
01/Nov/2017	Diario	71	SERVICIOS VM S DE RL DE CV	F-2483	1,378.82
01/Nov/2017	Diario	71	SERVICIOS VM S DE RL DE CV	F-2467	1,378.82
01/Nov/2017	Diario	71	SERVICIOS VM S DE RL DE CV	F-2456	1,378.82
01/Nov/2017	Diario	71	SERVICIOS VM S DE RL DE CV	F-2453	1,378.82
01/Nov/2017	Diario	71	SERVICIOS VM S DE RL DE CV	F-2485	1,378.82



No. Oficio SF/SPFI/DF/PNF/00001/2022
No. Control OODF0522-0081
Exp.: LIR2200001/22
R.F.C.: HUTO6512291M7
Clave 2205009

01/Nov/2017	Diario	71	SERVICIOS VM S DE RL DE CV	F-2466	1,378.82
01/Nov/2017	Diario	71	SERVICIOS VM S DE RL DE CV	F-2484	1,378.82
01/Nov/2017	Diario	71	SERVICIOS VM S DE RL DE CV	F-2455	1,378.82
01/Nov/2017	Diario	71	SERVICIOS VM S DE RL DE CV	F-2451	1,378.82
01/Nov/2017	Diario	71	SERVICIOS VM S DE RL DE CV	F-2462	1,287.15
01/Nov/2017	Diario	71	SERVICIOS VM S DE RL DE CV	F-2447	1,255.53
01/Nov/2017	Diario	71	SERVICIOS VM S DE RL DE CV	F-2477	1,237.73
01/Nov/2017	Diario	71	SERVICIOS VM S DE RL DE CV	F-2465	1,075.29
01/Nov/2017	Diario	71	SERVICIOS VM S DE RL DE CV	F-2480	1,075.29
01/Nov/2017	Diario	71	SERVICIOS VM S DE RL DE CV	F-2450	1,075.29
01/Nov/2017	Diario	71	SEMCO CONCRETOS, S.A. DE C.V.	F-C956	27,778.00
01/Nov/2017	Diario	71	SEMCO CONCRETOS, S.A. DE C.V.	F-C1011	12,878.00
01/Nov/2017	Diario	71	SEMCO CONCRETOS, S.A. DE C.V.	F-C1049	8,204.00
01/Nov/2017	Diario	71	SEMCO CONCRETOS, S.A. DE C.V.	F-C1038	6,446.00
01/Nov/2017	Diario	71	SEMCO CONCRETOS, S.A. DE C.V.	F-C998	5,860.00
01/Nov/2017	Diario	71	SEMCO CONCRETOS, S.A. DE C.V.	F-C964	5,860.00
01/Nov/2017	Diario	71	SEMCO CONCRETOS, S.A. DE C.V.	F-C1001	5,274.00
01/Nov/2017	Diario	71	PAREDES GONZALEZ BARBARA JESSICA	F-A14548	617.09
01/Nov/2017	Diario	71	PAREDES GONZALEZ BARBARA JESSICA	F-A14278	346.48
01/Nov/2017	Diario	71	PAREDES GONZALEZ BARBARA JESSICA	F-A14397	307.76
01/Nov/2017	Diario	71	GRUPO IDEARTE, S. A. DE C. V.	F-FR3396	1,582.06
01/Nov/2017	Diario	71	GRUPO IDEARTE, S. A. DE C. V.	F-FA133904	1,274.83
01/Nov/2017	Diario	71	GRUPO IDEARTE, S. A. DE C. V.	F-FR3474	787.61
01/Nov/2017	Diario	71	GRUPO IDEARTE, S. A. DE C. V.	F-FR3428	787.60
01/Nov/2017	Diario	71	GRUPO IDEARTE, S. A. DE C. V.	F-FR3429	787.60
01/Nov/2017	Diario	71	GRUPO IDEARTE, S. A. DE C. V.	F-FR3310	787.60
01/Nov/2017	Diario	71	GRUPO IDEARTE, S. A. DE C. V.	F-FR3311	787.60
01/Nov/2017	Diario	71	GRUPO IDEARTE, S. A. DE C. V.	F-FR3397	587.81
01/Nov/2017	Diario	71	GRUPO IDEARTE, S. A. DE C. V.	F-FR3398	15.93
01/Nov/2017	Diario	71	DISTRIBUIDORA DE MATERIALES ACUEDUCTO, S.A. DE C.V.	F-A29352	1,686.21
01/Nov/2017	Diario	71	DISTRIBUIDORA DE MATERIALES ACUEDUCTO, S.A. DE C.V.	F-A29353	1,686.21
01/Nov/2017	Diario	71	DISTRIBUIDORA DE MATERIALES ACUEDUCTO, S.A. DE C.V.	F-A29354	1,686.21
01/Nov/2017	Diario	71	DISTRIBUIDORA DE MATERIALES ACUEDUCTO, S.A. DE C.V.	F-A29356	1,616.38
01/Nov/2017	Diario	71	DISTRIBUIDORA DE MATERIALES ACUEDUCTO, S.A. DE C.V.	F-A29355	562.07



No. Oficio SF/SPFI/DF/PNF/00001/2022
No. Control OODF0522-0081
Exp.: LIR2200001/22
R.F.C.: HUTO6512291M7
Clave 2205009

01/Nov/2017	Diario	71	DISTRIBUIDORA DE MATERIALES ACUEDUCTO, S.A. DE C.V.	F-A29357	538.79
01/Nov/2017	Diario	71	CALCIMEXICANA, S.A. DE C.V. 2017	F-QRO3058	1,551.72
01/Nov/2017	Diario	71	CALCIMEXICANA, S.A. DE C.V. 2017	F-QRO3057	646.55
01/Nov/2017	Diario	71	CALCIMEXICANA, S.A. DE C.V. 2017	F-QRO3056	431.03
01/Dic/2017	Diario	72	CALCIMEXICANA, S.A. DE C.V. 2017	F-QRO3112	754.31
01/Dic/2017	Diario	72	GRUPO IDEARTE, S. A. DE C. V.	F-FR3605	1,575.22
01/Dic/2017	Diario	72	PLOMERIA Y CERAMICA DE QUERETARO, SA DE CV	F-FC30827	903.50
01/Dic/2017	Diario	72	SEMCO CONCRETOS, S.A. DE C.V.	F-C1107	12,878.00
01/Dic/2017	Diario	72	GRUPO IDEARTE, S. A. DE C. V.	F-FR3744	787.61
01/Dic/2017	Diario	72	PAREDES GONZALEZ BARBARA JESSICA	F-A14806	64.65
01/Dic/2017	Diario	72	PAREDES GONZALEZ BARBARA JESSICA	F-A14825	53.44
01/Dic/2017	Diario	72	GRUPO IDEARTE, S. A. DE C. V.	F-FR3743	1,575.22
01/Dic/2017	Diario	72	GRUPO IDEARTE, S. A. DE C. V.	F-FR3823	787.61
01/Dic/2017	Diario	72	AZUPISO SA DE CV	F-FCZ72529	512.34
01/Dic/2017	Diario	72	PLOMERIA Y CERAMICA DE QUERETARO, SA DE CV	F-FC30233	1,696.24
01/Dic/2017	Diario	72	PLOMERIA Y CERAMICA DE QUERETARO, SA DE CV	F-FC30231	1,518.40
01/Dic/2017	Diario	72	CALCIMEXICANA, S.A. DE C.V. 2017	F-QRO3105	991.37
01/Dic/2017	Diario	72	PLOMERIA Y CERAMICA DE QUERETARO, SA DE CV	F-FC30236	1,664.58
01/Dic/2017	Diario	72	PLOMERIA Y CERAMICA DE QUERETARO, SA DE CV	F-FC30235	1,586.04
01/Dic/2017	Diario	72	PAREDES GONZALEZ BARBARA JESSICA	F-A14799	95.18
01/Dic/2017	Diario	72	MALAGON OROZCO J. DAVID	F-743	11,440.00
01/Dic/2017	Diario	72	PLOMERIA Y CERAMICA DE QUERETARO, SA DE CV	F-FC30234	1,718.48
01/Dic/2017	Diario	72	FERNANDO FRANCISCO PEREZ BORBOLLA	F-29325	806.90
01/Dic/2017	Diario	72	PAREDES GONZALEZ BARBARA JESSICA	F-A14798	58.62
01/Dic/2017	Diario	72	PLOMERIA Y CERAMICA DE QUERETARO, SA DE CV	F-FC30230	1,303.40
01/Dic/2017	Diario	72	PAREDES GONZALEZ BARBARA JESSICA	F-A14855	258.60
01/Dic/2017	Diario	72	PLOMERIA Y CERAMICA DE QUERETARO, SA DE CV	F-FC30232	1,558.52
01/Dic/2017	Diario	72	GRUPO IDEARTE, S. A. DE C. V.	F-FR3745	787.61
01/Dic/2017	Diario	72	PLOMERIA Y CERAMICA DE QUERETARO, SA DE CV	F-FC30228	1,697.92
01/Dic/2017	Diario	72	CALCIMEXICANA, S.A. DE C.V. 2017	F-QRO3108	1,551.72
01/Dic/2017	Diario	72	AZUPISO SA DE CV	F-FCR17612	512.34
01/Dic/2017	Diario	72	CALCIMEXICANA, S.A. DE C.V. 2017	F-QRO3106	1,551.72
01/Dic/2017	Diario	72	GRUPO IDEARTE, S. A. DE C. V.	F-FR3822	1,575.22
01/Dic/2017	Diario	72	PLOMERIA Y CERAMICA DE QUERETARO, SA DE CV	F-FC30229	1,703.52
TOTAL		8,640,638.38			



No. Oficio SF/SPFI/DF/PNF/00001/2022
No. Control OODF0522-0081
Exp.: LIR2200001/22
R.F.C.: HUTO6512291M7
Clave 2205009

_____ A

a

continuación, se efectúa el detalle de cada mes, de la cuenta 501-01-0999 "IVA PAGADO COSTO DE VENTAS":

No. CUENTA CONTABLE 501-001-0999 "IVA PAGADO COSTO DE VENTAS"					
FECHA DE REGISTRO	TIPO DE POLIZA	NO. DE POLIZA	IVA PAGADO COSTO DE VENTAS	NO. DE FACTURA	IMPORTE
23/Ene/2017	Egresos	9	María Carolina Áviles Marmolejo		3,448.28
22/Feb/2017	Egresos	10	ACCESORIOS Y MATERIALES CASTRO	16	16,640.80
28/Feb/2017	Diario	36	EQUIPOS, MAQUINARIA Y REPUESTOS INDUSTRIALES, SA DE CV.	F-819472	936.57
01/Mar/2017	Egresos	1	Accesorios y Materiales Castro Villar, S.A. de C.V.	F/Varios	20,677.79
02/Mar/2017	Egresos	146	PLOMERIA Y CERAMICA DE QURETARO	F-193180	981.37
02/Mar/2017	Egresos	146	PLOMERIA Y CERAMICA DE QURETARO	F-1911011	95.75
02/Mar/2017	Egresos	146	PLOMERIA Y CERAMICA DE QURETARO	F-193179	3,340.20
02/Mar/2017	Egresos	146	PLOMERIA Y CERAMICA DE QURETARO	F-193177	2,070.83
02/Mar/2017	Egresos	146	PLOMERIA Y CERAMICA DE QURETARO	F-192222	85.20
02/Mar/2017	Egresos	146	PLOMERIA Y CERAMICA DE QURETARO	FVARIOS	25.57
03/Mar/2017	Egresos	7	RASHID ALMADA DE LA VEGA	F-A7532	6,896.55
08/Mar/2017	Egresos	11	Tabicel, S.A. de	F/7152	13,113.60
08/Mar/2017	Egresos	12	Accesorios y Materiales Castro Villar, S.A. de C.V.	F/Varios	5,790.69
13/Mar/2017	Egresos	15	Accesorios y Materiales Castro Villar, S.A. de C.V.		41,505.10
14/Mar/2017	Egresos	17	Plomería y Cerámica de Querétaro, S.A. de C.V.		8,164.61
15/Mar/2017	Egresos	19	Accesorios y Materiales Castro Villar, S.A. de C.V.		7,730.02
15/Mar/2017	Egresos	20	Tabicel, S.A. de C.V.	F/7382	6,556.80

No. CUENTA CONTABLE 501-001-0999 "IVA PAGADO COSTO DE VENTAS"					
FECHA DE REGISTRO	TIPO DE POLIZA	NO. DE POLIZA	IVA PAGADO COSTO DE VENTAS	NO. DE FACTURA	IMPORTE
15/Mar/2017	Egresos	21	Comercializadora GM, S.A. de C.V.	F/2977	4,914.14
15/Mar/2017	Egresos	22	Plomería y Cerámica de Querétaro, S.A. de C.V.		4,710.29



SECRETARÍA DE
FINANZAS



QUERÉTARO
JUNTOS, ADELANTE.

No. Oficio SF/SPFI/DF/PNF/00001/2022
No. Control OODF0522-0081
Exp.: LIR2200001/22
R.F.C.: HUTO6512291M7
Clave 2205009

23/Mar/2017	Egresos	26	Martínez Ortiz Aurora Paola	F/-varios	6,944.76
23/Mar/2017	Egresos	27	Barbara Jessica Paredes González	F-Varios	1,011.98
24/Mar/2017	Egresos	29	Martínez Ortiz Aurora Paola	F-Varios	4,137.93
24/Mar/2017	Egresos	30	Tabicel, S.A. de C.V.	F/7662	3,278.40
24/Mar/2017	Egresos	31	Accesorios y Materiales Castro Villar, S.A. de C.V.	F/Varios	2,686.97
27/Mar/2017	Egresos	33	Pliéstirenos de Querétaro, S.A. de C.V.	F/8437	14,096.97
27/Mar/2017	Egresos	34	Accesorios y Materiales Castro Villar, S.A. de C.V.		11,912.82
27/Mar/2017	Egresos	35	Tabicel, S.A. de C.V.	F/7717	6,556.80
27/Mar/2017	Egresos	36	Semco Concretos, S.A. de C.V.	F/331	2,943.20
27/Mar/2017	Egresos	37	Semco Concretos, S.A. de C.V.		8,704.80
28/Mar/2017	Egresos	38	Accesorios y Materiales Castro Villar, S.A. de C.V.	F-Varios	23,126.19
28/Mar/2017	Egresos	39	Rashid Almada de la Vega	F/7535	464.00
28/Mar/2017	Egresos	40	Rashid Almada de la Vega	F/7536	696.00
28/Mar/2017	Egresos	41	Semco Concretos, S.A. de C.V.		5,397.21
28/Mar/2017	Egresos	42	Poliestirenos de Querétaro, S.A. de C.V.	F/8480	5,187.45
28/Mar/2017	Egresos	43	Servicios VM, S. de R.L. de C.V.	CF/2154	303.24
28/Mar/2017	Egresos	44	Servicios VM, S. de R.L. de C.V.	F/2155	280.75
28/Mar/2017	Egresos	45	Accesorios y Materiales Castro Villar, S.A. de C.V.		3,393.12
28/Mar/2017	Egresos	46	Accesorios y Materiales Castro Villar, S.A. de C.V.		2,050.30
28/Mar/2017	Egresos	47	Accesorios y Materiales Castro Villar, S.A. de C.V.	F/3904	8,546.62
28/Mar/2017	Egresos	52	Plomería y Cerámica de Querétaro, S.A. de C.V.	F-Varios	3,641.17
29/Mar/2017	Egresos	53	AURORA PAOLA MARTINEZ ORTIZ	F-109	1,268.96
29/Mar/2017	Egresos	53	AURORA PAOLA MARTINEZ ORTIZ	F-111	2,112.00
30/Mar/2017	Egresos	56	PAREDES GONZALEZ BARBARA JESSICA	F-A11053	33.25
30/Mar/2017	Egresos	56	PAREDES GONZALEZ BARBARA JESSICA	F-A11055	21.93

No. CUENTA CONTABLE 501-001-0999 "IVA PAGADO COSTO DE VENTAS"

FECHA DE REGISTRO	TIPO DE POLIZA	NO.DE POLIZA	IVA PAGADO COSTO DE VENTAS	NO. DE FACTURA	IMPORTE
30/Mar/2017	Egresos	56	PAREDES GONZALEZ BARBARA JESSICA	F-A11054	15.17
30/Mar/2017	Egresos	56	PAREDES GONZALEZ BARBARA JESSICA	F-A11047	276.14
30/Mar/2017	Egresos	56	PAREDES GONZALEZ BARBARA JESSICA	F-A11052	160.80
30/Mar/2017	Egresos	56	PAREDES GONZALEZ BARBARA JESSICA	F-A11049	20.97
30/Mar/2017	Egresos	57	Aurora Paola Martínez Ortiz	F/113	5,031.28
31/Mar/2017	Egresos	58	AURORA PAOLA MARTINEZ ORTIZ	F-116	1,600.00



No. Oficio SF/SPFI/DF/PNF/00001/2022
No. Control OODF0522-0081
Exp.: LIR2200001/22
R.F.C.: HUTO6512291M7
Clave 2205009

31/Mar/2017	Egresos	58	AURORA PAOLA MARTINEZ ORTIZ	F-115	2,113.76
31/Mar/2017	Diario	37	CALCIMEXICANA, S.A. DE C.V.	F-QRO2421	16.69
31/Mar/2017	Diario	37	CALCIMEXICANA, S.A. DE C.V.	F-QRO2488	110.34
31/Mar/2017	Diario	37	CALCIMEXICANA, S.A. DE C.V.	F-QRO2420	111.72
31/Mar/2017	Diario	37	CALCIMEXICANA, S.A. DE C.V.	F-QRO2501	241.37
04/Abr/2017	Egresos	1	ACCESORIOS Y MATERIALES CASTRO VILLAR, SA DE CV	F-4088	3,310.40
04/Abr/2017	Egresos	2	ACCESORIOS Y MATERIALES CASTRO VILLAR, SA DE CV	F-4090	3,310.40
04/Abr/2017	Egresos	3	ACCESORIOS Y MATERIALES CASTRO VILLAR, SA DE CV	F-4089	2,466.27
04/Abr/2017	Egresos	4	SEMCO CONCRETOS, S.A. DE C.V.	F-C365	2,230.40
04/Abr/2017	Egresos	5	SEMCO CONCRETOS SA DE CV	FAC VARIOS	5,909.60
05/Abr/2017	Egresos	6	TABICEL SA DE CV	FAC VARIOS	3,278.40
05/Abr/2017	Egresos	7	ACCESORIOS Y MATERIALES CASTRO	FAC VARIOS	2,912.00
05/Abr/2017	Egresos	8	TABICEL SA DE CV	FAC VARIOS	3,278.40
05/Abr/2017	Egresos	56	ACCESORIOS Y MATERIALES CASTRO	FAC VARIOS	5,517.17
06/Abr/2017	Egresos	10	PLOMERIA Y CERAMICA DE QUERETARO, S.A. DE C.V.	F-FA199321	1,313.10
06/Abr/2017	Egresos	11	PLOMERIA Y CERAMICA DE QUERETARO, S.A. DE C.V.	F-FA199322	1,313.10
06/Abr/2017	Egresos	12	PLOMERIA Y CERAMICA DE QUERETARO, S.A. DE C.V.	F-FA199323	1,313.10
06/Abr/2017	Egresos	13	PLOMERIA Y CERAMICA DE QUERETARO, S.A. DE C.V.	F-FA199324	800.33
06/Abr/2017	Egresos	14	PLOMERIA Y CERAMICA DE QUERETARO	F-199325	832.66
06/Abr/2017	Egresos	15	PLOMERIA Y CERAMICA DE QUERETARO, S.A. DE C.V.	F-FA199326	258.62
07/Abr/2017	Egresos	16	SEMCO CONCRETOS, S.A. DE C.V.	F-C382	3,757.20

No. CUENTA CONTABLE 501-001-0999 "IVA PAGADO COSTO DE VENTAS"

FECHA DE REGISTRO	TIPO DE POLIZA	NO. DE POLIZA	IVA PAGADO COSTO DE VENTAS	NO. DE FACTURA	IMPORTE
07/Abr/2017	Egresos	18	ACCESORIOS Y MATERIALES CASTRO VILLAR, SA DE CV	F-4299	4,655.74
07/Abr/2017	Egresos	20	PAREDES GONZALEZ BARBARA JESSICA	F-A11181	153.40
07/Abr/2017	Egresos	21	PAREDES GONZALEZ BARBARA JESSICA	F-A11180	251.86
07/Abr/2017	Egresos	22	PAREDES GONZALEZ BARBARA JESSICA	F-A11179	578.63
07/Abr/2017	Egresos	23	PAREDES GONZALEZ BARBARA JESSICA	F-A11178	278.50
11/Abr/2017	Egresos	29	RASHID ALMADA DE LA VEGA	F-A7724	6,896.55
17/Abr/2017	Egresos	26	TABICEL SA DE CV	FAC VARIOS	3,278.40
17/Abr/2017	Egresos	27	TABICEL SA DE CV	FAC VARIOS	1,639.20
17/Abr/2017	Egresos	28	TABICEL SA DE CV	FAC VARIOS	1,639.20



SECRETARÍA DE
FINANZAS



QUERÉTARO
JUNTOS, ADELANTE.

No. Oficio SF/SPFI/DF/PNF/00001/2022
No. Control OODF0522-0081
Exp.: LIR2200001/22
R.F.C.: HUTO6512291M7
Clave 2205009

18/Abr/2017	Egresos	31	SEMCO CONCRETOS, S.A. DE C.V.	F-C264	4,391.42
19/Abr/2017	Egresos	33	ACCESORIOS Y MATERIALES CASTRO VILLAR, SA DE CV	F-4602	5,517.24
19/Abr/2017	Egresos	34	ACCESORIOS Y MATERIALES CASTRO VILLAR, SA DE CV	F-4604	5,517.24
19/Abr/2017	Egresos	35	ACCESORIOS Y MATERIALES CASTRO VILLAR, SA DE CV	F-4603	5,517.24
19/Abr/2017	Egresos	36	PAGO PARCIAL POR 15,845.60	f-8863	2,185.60
19/Abr/2017	Egresos	36	PAGO PARCIAL POR 15,845.60	f-8863	2,185.60
19/Abr/2017	Egresos	36	PAGO PARCIAL POR 15,845.60	f-8863	2,185.60
20/Abr/2017	Egresos	39	POLIESTIRENOS DE QUERETARO SA DE CV	F-8482	3,547.87
20/Abr/2017	Egresos	40	POLIESTIRENOS DE QUERETARO SA DE CV	F-8481	437.11
20/Abr/2017	Egresos	41	POLIESTIRENOS DE QUERETARO SA DE CV	F-8483	1,688.55
20/Abr/2017	Egresos	42	AURORA PAOLA MARTINEZ ORTIZ	F-117	2,862.34
20/Abr/2017	Egresos	43	AURORA PAOLA MARTINEZ ORTIZ	F-118	4,462.34
20/Abr/2017	Egresos	44	SEMCO CONCRETOS SA DE CV	FAC VARIOS	3,223.78
20/Abr/2017	Egresos	45	POLIESTIRENOS DE QUERETARO SA DE CV	FAC VARIOS	3,011.03
20/Abr/2017	Egresos	47	SEMCO CONCRETOS, S.A. DE C.V.	F-C391	2,354.40
20/Abr/2017	Egresos	48	SEMCO CONCRETOS, S.A. DE C.V.	F-C395	2,907.20
20/Abr/2017	Egresos	49	SEMCO CONCRETOS, S.A. DE C.V.	F-C403	2,716.80
21/Abr/2017	Egresos	51	ACCESORIOS Y MATERIALES CASTRO	FAC VARIOS	532.99
21/Abr/2017	Egresos	52	ACCESORIOS Y MATERIALES CASTRO	FAC VARIOS	2,936.00
21/Abr/2017	Egresos	53	ACCESORIOS Y MATERIALES CASTRO VILLAR, SA DE CV	F-4352	1,277.95

No. CUENTA CONTABLE 501-001-0999 "IVA PAGADO COSTO DE VENTAS"					
FECHA DE REGISTRO	TIPO DE POLIZA	NO.DE POLIZA	IVA PAGADO COSTO DE VENTAS	NO. DE FACTURA	IMPORTE
21/Abr/2017	Egresos	54	POLIESTIRENOS DE QUERETARO SA DE CV	FAC VARIOS	1,807.72
21/Abr/2017	Egresos	55	POLIESTIRENOS DE QUERETARO SA DE CV	F-8517	13,756.42
25/Abr/2017	Egresos	58	ACCESORIOS Y MATERIALES CASTRO VILLAR, SA DE CV	F-4712	1,665.12
25/Abr/2017	Egresos	59	ACCESORIOS Y MATERIALES CASTRO VILLAR, SA DE CV	F-4713	1,665.12
25/Abr/2017	Egresos	60	PAREDES GONZALEZ BARBARA JESSICA	F-A11302	27.31
25/Abr/2017	Egresos	61	PAREDES GONZALEZ BARBARA JESSICA	F-A11303	292.84
25/Abr/2017	Egresos	62	PAREDES GONZALEZ BARBARA JESSICA	F-A11304	19.10
25/Abr/2017	Egresos	63	PAREDES GONZALEZ BARBARA JESSICA	F-A11305	115.59
25/Abr/2017	Egresos	64	PAREDES GONZALEZ BARBARA JESSICA	F-A11306	34.62
25/Abr/2017	Egresos	65	PAREDES GONZALEZ BARBARA JESSICA	F-A11307	119.87



SECRETARÍA DE
FINANZAS



QUERÉTARO
JUNTOS, ADELANTE.

No. Oficio SF/SPFI/DF/PNF/00001/2022
No. Control OODF0522-0081
Exp.: LIR2200001/22
R.F.C.: HUTO6512291M7
Clave 2205009

25/Abr/2017	Egresos	66	PLOMERIA Y CERAMICA DE QUERETARO	FAC VARIOS	2,644.33
26/Abr/2017	Egresos	67	SEMCO CONCRETOS SA DE CV	FAC VARIOS	6,097.20
26/Abr/2017	Egresos	68	SEMCO CONCRETOS	FAC VARIOS	9,780.00
26/Abr/2017	Egresos	69	SEMCO CONCRETOS, S.A. DE C.V.	F-C433	4,363.20
26/Abr/2017	Egresos	70	PLOMERIA Y CERAMICA DE QUERETARO	FAC VARIOS	2,990.55
26/Abr/2017	Egresos	71	PLOMERIA Y CERAMICA DE QUERETARO, S.A. DE C.V.	F-FA205299	1,794.31
26/Abr/2017	Egresos	72	PLOMERIA Y CERAMICA DE QUERETARO	FAC VARIOS	2,990.55
26/Abr/2017	Egresos	73	TABICEL SA DE CV	FAC VARIOS	4,371.20
26/Abr/2017	Egresos	74	TABICEL SA DE CV	FAC VARIOS	4,371.20
26/Abr/2017	Egresos	75	ACCESORIOS Y MATERIALES CASTRO VILLAR, SA DE CV	F-4798	1,407.04
26/Abr/2017	Egresos	76	ACCESORIOS Y MATERIALES CASTRO VILLAR, SA DE CV	F-4800	3,740.45
26/Abr/2017	Egresos	77	ACCESORIOS Y MATERIALES CASTRO	FAC VARIOS	2,670.46
26/Abr/2017	Egresos	78	DISTRIBUIDORA DE MATERIALES ACUEDUCTO	FAC VARIOS	1,084.14
26/Abr/2017	Egresos	79	DISTRIBUIDORA DE MATERIALES ACUEDUCTO	FAC VARIOS	4,336.42
26/Abr/2017	Egresos	80	TABICEL SA DE CV	FAC VARIOS	1,092.80
27/Abr/2017	Egresos	81	POLIESTIRENOS DE QUERETARO SA DE CV	F-8545	3,693.79
01/May/2017	Egresos	5	ACCESORIOS Y MATERIALES CASTRO VILLAR, SA DE CV	F-4799	2,670.46

No. CUENTA CONTABLE 501-001-0999 "IVA PAGADO COSTO DE VENTAS"					
FECHA DE REGISTRO	TIPO DE POLIZA	NO. DE POLIZA	IVA PAGADO COSTO DE VENTAS	NO. DE FACTURA	IMPORTE
01/May/2017	Egresos	6	ACCESORIOS Y MATERIALES CASTRO VILLAR, SA DE CV	F-5067	7,041.86
01/May/2017	Egresos	7	ACCESORIOS Y MATERIALES CASTRO VILLAR, SA DE CV	F-4932	457.82
01/May/2017	Egresos	8	ACCESORIOS Y MATERIALES CASTRO VILLAR, SA DE CV	F-5514	11,005.16
01/May/2017	Egresos	9	ACCESORIOS Y MATERIALES CASTRO VILLAR, SA DE CV	F-5513	5,083.66
01/May/2017	Egresos	10	ACCESORIOS Y MATERIALES CASTRO VILLAR, SA DE CV	F-4920	5,275.62
01/May/2017	Egresos	11	ACCESORIOS Y MATERIALES CASTRO VILLAR, SA DE CV	F-4921	3,310.56
01/May/2017	Egresos	12	ACCESORIOS Y MATERIALES CASTRO VILLAR, SA DE CV	F-5512	5,993.12
01/May/2017	Egresos	13	ACCESORIOS Y MATERIALES CASTRO VILLAR, SA DE CV	F-5070	9,000.42
01/May/2017	Egresos	14	ACCESORIOS Y MATERIALES CASTRO VILLAR, SA DE CV	F-5071	2,530.53
01/May/2017	Egresos	15	ACCESORIOS Y MATERIALES CASTRO VILLAR, SA DE CV	F-5212	93.61
01/May/2017	Egresos	16	CONCRETERA QUERETANA S.A. DE C.V.	F-A2038	2,530.26
01/May/2017	Egresos	17	CONCRETERA QUERETANA S.A. DE C.V.	F-A2084	5,298.09
01/May/2017	Egresos	18	CONCRETERA QUERETANA S.A. DE C.V.	F-A2039	3,371.51
01/May/2017	Egresos	19	DISTRIBUIDORA DE MATERIALES ACUEDUCTO, S.A. DE C.V.	F-A27165	1,506.21



SECRETARÍA DE
FINANZAS



QUERÉTARO
JUNTOS, ADELANTE.

No. Oficio SF/SPFI/DF/PNF/0001/2022
No. Control OODF0522-0081
Exp.: LIR2200001/22
R.F.C.: HUTO6512291M7
Clave 2205009

01/May/2017	Egresos	20	DISTRIBUIDORA DE MATERIALES ACUEDUCTO, S.A. DE C.V.	F-A27055	1,427.59
01/May/2017	Egresos	21	AURORA PAOLA MARTINEZ ORTIZ	F-123	2,968.94
01/May/2017	Egresos	22	AURORA PAOLA MARTINEZ ORTIZ	F-128	3,694.86
01/May/2017	Egresos	23	PAREDES GONZALEZ BARBARA JESSICA	F-A11549	320.54
01/May/2017	Egresos	24	PAREDES GONZALEZ BARBARA JESSICA	F-A11548	69.93
01/May/2017	Egresos	25	PAREDES GONZALEZ BARBARA JESSICA	F-A11544	21.37
01/May/2017	Egresos	26	PAREDES GONZALEZ BARBARA JESSICA	F-A11543	80.55
01/May/2017	Egresos	27	PAREDES GONZALEZ BARBARA JESSICA	F-A11546	172.41
01/May/2017	Egresos	28	PAREDES GONZALEZ BARBARA JESSICA	F-A11547	138.20
01/May/2017	Egresos	29	PAREDES GONZALEZ BARBARA JESSICA	F-A11545	35.58
01/May/2017	Egresos	30	PAREDES GONZALEZ BARBARA JESSICA	F-A11308	315.26

No. CUENTA CONTABLE 501-001-0999 "IVA PAGADO COSTO DE VENTAS"

FECHA DE REGISTRO	TIPO DE POLIZA	NO. DE POLIZA	IVA PAGADO COSTO DE VENTAS	NO. DE FACTURA	IMPORTE
01/May/2017	Egresos	31	PLOMERIA Y CERAMICA DE QUERETARO, S.A. DE C.V.	F-FA211146	452.20
01/May/2017	Egresos	32	PLOMERIA Y CERAMICA DE QUERETARO, S.A. DE C.V.	F-FA211144	680.91
01/May/2017	Egresos	33	PLOMERIA Y CERAMICA DE QUERETARO, S.A. DE C.V.	F-FA211145	291.65
01/May/2017	Egresos	34	PLOMERIA Y CERAMICA DE QUERETARO, S.A. DE C.V.	F-FA211152	121.74
01/May/2017	Egresos	35	PLOMERIA Y CERAMICA DE QUERETARO, S.A. DE C.V.	F-FA208673	1,075.54
01/May/2017	Egresos	36	POLIESTIRENOS DE QUERETARO SA DE CV	F-8519	12,895.87
02/May/2017	Egresos	1	PROHINSA S.A. DE C.V	F-A120	20,162.00
02/May/2017	Egresos	4	TABICEL SA DE CV	F-10237	2,185.60
02/May/2017	Egresos	4	TABICEL SA DE CV	F-10237	2,185.60
02/May/2017	Egresos	4	TABICEL SA DE CV	F-10237	2,185.60
02/May/2017	Egresos	60	CONCRETERA QUERETANA S.A. DE C.V.	F-A2107	3,732.75
02/May/2017	Egresos	61	CONCRETERA QUERETANA S.A. DE C.V.	F-A2109	3,853.16
02/May/2017	Egresos	62	CONCRETERA QUERETANA S.A. DE C.V.	F-A2108	3,853.16
02/May/2017	Egresos	63	DISTRIBUIDORA DE MATERIALES ACUEDUCTO, S.A. DE C.V.	F-A27302	1,520.00
02/May/2017	Egresos	64	DISTRIBUIDORA DE MATERIALES ACUEDUCTO, S.A. DE C.V.	F-A27297	1,520.00
02/May/2017	Egresos	65	DISTRIBUIDORA DE MATERIALES ACUEDUCTO, S.A. DE C.V.	F-A27301	1,520.00
02/May/2017	Egresos	66	DISTRIBUIDORA DE MATERIALES ACUEDUCTO, S.A. DE C.V.	F-A27298	950.40
02/May/2017	Egresos	67	AURORA PAOLA MARTINEZ ORTIZ	F-127	3,694.86
02/May/2017	Egresos	68	PAREDES GONZALEZ BARBARA JESSICA	F-A11815	70.55
02/May/2017	Egresos	69	PAREDES GONZALEZ BARBARA JESSICA	F-A11809	142.48



SECRETARÍA DE
FINANZAS



QUERÉTARO
JUNTOS, ADELANTE.

No. Oficio SF/SPFI/DF/PNF/00001/2022
No. Control OODF0522-0081
Exp.: LIR2200001/22
R.F.C.: HUTO6512291M7
Clave 2205009

02/May/2017	Egresos	70	PAREDES GONZALEZ BARBARA JESSICA	F-A11811	108.42
02/May/2017	Egresos	71	PAREDES GONZALEZ BARBARA JESSICA	F-A11813	77.24
02/May/2017	Egresos	72	PAREDES GONZALEZ BARBARA JESSICA	F-A11812	345.48
02/May/2017	Egresos	73	PAREDES GONZALEZ BARBARA JESSICA	F-A11810	59.46
02/May/2017	Egresos	74	PAREDES GONZALEZ BARBARA JESSICA	F-A11814	121.66
02/May/2017	Egresos	75	PAREDES GONZALEZ BARBARA JESSICA	F-A11816	594.62
02/May/2017	Egresos	76	POLIESTIRENOS DE QUERETARO SA DE CV	F-8604	10,696.54
No. CUENTA CONTABLE 501-001-0999 "IVA PAGADO COSTO DE VENTAS"					
FECHA DE REGISTRO	TIPO DE POLIZA	NO.DE POLIZA	IVA PAGADO COSTO DE VENTAS	NO. DE FACTURA	IMPORTE
02/May/2017	Egresos	88	TABICEL SA DE CV	FAC VARIOS	3,278.40
03/May/2017	Egresos	38	ACCESORIOS Y MATERIALES CASTRO VILLAR SA DE CV	FAC VARIOS	6,830.54
03/May/2017	Egresos	89	ACCESORIOS Y MATERIALES CASTRO	C/1.16*.16	6,830.54
16/May/2017	Egresos	45	PLOMERIA Y CERAMICA DE QUERETARO SA DE CV	FAC VARIOS	2,192.39
16/May/2017	Egresos	46	PLOMERIA Y CERAMICA DE QUERETARO SA DE CV	FAC VARIOS	1,415.86
24/May/2017	Egresos	53	TABICEL SA DE CV	F-8501	6,556.80
24/May/2017	Egresos	54	AURORA PAOLA MARTINEZ ORTIZ	FAC VARIOS	3,419.00
24/May/2017	Egresos	55	TABICEL SA DE CV	FAC VARIAS	2,185.60
24/May/2017	Egresos	55	TABICEL SA DE CV	FAC VARIAS	2,185.60
24/May/2017	Egresos	55	TABICEL SA DE CV	FAC VARIAS	2,185.60
24/May/2017	Egresos	86	DISTRIBUIDORA DE MATERIALES	F-27170	1,506.21
25/May/2017	Egresos	56	ACCESORIOS Y MATERIALES CASTRO VILLAR SA DE CV	FAC VARIOS	517.48
30/May/2017	Egresos	79	DISTRIBUIDORA DE MATERIALES AC		1,579.31
30/May/2017	Egresos	81	DISTRIBUIDORA DE MATERIALES ACUEDUCTO	FAC VARIOS	805.52
30/May/2017	Egresos	82	DISTRIBUIDORA DE MATERIALES AC	FAC VARIOS	1,558.62
30/May/2017	Egresos	84	DISTRIBUIDORA DE MATERIALES ACUEDUCTO	FAC VARIOS	1,579.31
30/May/2017	Egresos	85	DISTRIBUIDORA DE MATERIALES	F-27169	1,506.21
31/May/2017	Egresos	83	PAGO PARCIAL POR 15,845.60	f-8863	2,185.60
31/May/2017	Egresos	83	PAGO PARCIAL POR 15,845.60	f-8863	2,185.60
31/May/2017	Egresos	83	PAGO PARCIAL POR 15,845.60	f-8863	2,185.60
05/Jun/2017	Egresos	2	CONCRETERA QUERETANA S.A. DE C.V.	f-varios	5,538.31
06/Jun/2017	Egresos	65	PAREDES GONZALES BARBARA JESSICA	F11893	67.45
06/Jun/2017	Egresos	65	PAREDES GONZALES BARBARA JESSICA	F11891	103.69
06/Jun/2017	Egresos	65	PAREDES GONZALES BARBARA JESSICA	F11890	103.17
06/Jun/2017	Egresos	65	PAREDES GONZALES BARBARA JESSICA	F11889	119.45
06/Jun/2017	Egresos	65	PAREDES GONZALES BARBARA JESSICA	F11894	82.48



SECRETARÍA DE
FINANZAS



QUERÉTARO
JUNTOS, ADELANTE.

No. Oficio SF/SPFI/DF/PNF/00001/2022
No. Control OODF0522-0081
Exp.: LIR2200001/22
R.F.C.: HUTO6512291M7
Clave 2205009

06/Jun/2017	Egresos	65	PAREDES GONZALES BARBARA JESSICA	F-11892	300.13
06/Jun/2017	Egresos	65	PAREDES GONZALES BARBARA JESSICA	F-11888	47.31

No. CUENTA CONTABLE 501-001-0999 "IVA PAGADO COSTO DE VENTAS"					
FECHA DE REGISTRO	TIPO DE POLIZA	NO. DE POLIZA	IVA PAGADO COSTO DE VENTAS	NO. DE FACTURA	IMPORTE
07/Jun/2017	Egresos	3	CONCRETERA QUERETANA S.A. DE C.V.	F-A2161	3,853.16
07/Jun/2017	Egresos	3	CONCRETERA QUERETANA S.A. DE C.V.	F-A2212	4,816.45
07/Jun/2017	Egresos	3	CONCRETERA QUERETANA S.A. DE C.V.	F-A2211	1,926.58
09/Jun/2017	Egresos	71	CONCRETERA QUERETANA S.A. DE C.V.	F-A2232	1,131.08
09/Jun/2017	Egresos	71	CONCRETERA QUERETANA S.A. DE C.V.	F-A2225	7,706.32
09/Jun/2017	Egresos	72	DISTRIBUIDORA DE MATERIALES ACUEDUCTO, S.A. DE C.V.	F-A27389	380.69
09/Jun/2017	Egresos	72	DISTRIBUIDORA DE MATERIALES ACUEDUCTO, S.A. DE C.V.	F-A27349	1,428.97
09/Jun/2017	Egresos	72	DISTRIBUIDORA DE MATERIALES ACUEDUCTO, S.A. DE C.V.	F-A27361	714.48
09/Jun/2017	Egresos	72	DISTRIBUIDORA DE MATERIALES ACUEDUCTO, S.A. DE C.V.	F-A27360	1,428.97
09/Jun/2017	Egresos	72	DISTRIBUIDORA DE MATERIALES ACUEDUCTO, S.A. DE C.V.	F-A27331	1,428.97
09/Jun/2017	Egresos	72	DISTRIBUIDORA DE MATERIALES ACUEDUCTO, S.A. DE C.V.	F-A27333	1,428.97
09/Jun/2017	Egresos	72	DISTRIBUIDORA DE MATERIALES ACUEDUCTO, S.A. DE C.V.	F-A27350	1,428.97
09/Jun/2017	Egresos	72	DISTRIBUIDORA DE MATERIALES ACUEDUCTO, S.A. DE C.V.	F-A27332	1,428.97
09/Jun/2017	Egresos	73	POLIESTIRENOS DE QUERETARO SA DE CV	F-8669	2,190.90
09/Jun/2017	Egresos	73	POLIESTIRENOS DE QUERETARO SA DE CV	F-8668	1,343.45
09/Jun/2017	Egresos	73	POLIESTIRENOS DE QUERETARO SA DE CV	F-8605	6,819.60
09/Jun/2017	Egresos	74	TABICEL SA DE CV	F-TFAA8589	6,556.80
14/Jun/2017	Egresos	70	PLOMERIA Y CERAMICA DE QUERETARO, S.A. DE C.V.	F-FC1573	177.52
14/Jun/2017	Egresos	70	PLOMERIA Y CERAMICA DE QUERETARO, S.A. DE C.V.	F-FC1574	969.06
23/Jun/2017	Egresos	68	DISTRIBUIDORA DE MATERIALES ACUEDUCTO, S.A. DE C.V.	F-A27487	1,611.04
23/Jun/2017	Egresos	68	DISTRIBUIDORA DE MATERIALES ACUEDUCTO, S.A. DE C.V.	F-A27477	1,208.28
23/Jun/2017	Egresos	68	DISTRIBUIDORA DE MATERIALES ACUEDUCTO, S.A. DE C.V.	F-A27504	1,428.97
23/Jun/2017	Egresos	68	DISTRIBUIDORA DE MATERIALES ACUEDUCTO, S.A. DE C.V.	F-A27476	1,246.90
23/Jun/2017	Egresos	68	DISTRIBUIDORA DE MATERIALES ACUEDUCTO, S.A. DE C.V.	F-A27438	3,689.66

No. CUENTA CONTABLE 501-001-0999 "IVA PAGADO COSTO DE VENTAS"					
FECHA DE REGISTRO	TIPO DE POLIZA	NO. DE POLIZA	IVA PAGADO COSTO DE VENTAS	NO. DE FACTURA	IMPORTE
23/Jun/2017	Egresos	68	DISTRIBUIDORA DE MATERIALES ACUEDUCTO, S.A. DE C.V.	F-A27488	1,246.90



SECRETARÍA DE
FINANZAS



QUERÉTARO
JUNTOS, ADELANTE.

No. Oficio
No. Control
Exp.:
R.F.C.:
Clave

SF/SPFI/DF/PNF/00001/2022
ODDF0522-0081
LIR2200001/22
HUTO6512291M7
2205009

23/Jun/2017	Egresos	69	POLIESTIRENOS DE QUERETARO SA DE CV	F-8750	8,047.72
23/Jun/2017	Egresos	69	POLIESTIRENOS DE QUERETARO SA DE CV	F-8752	11,205.38
23/Jun/2017	Egresos	77	DISTRIBUIDORA DE MATERIALES ACUEDUCTO, S.A. DE C.V.	F-A27437	2,520.97
26/Jun/2017	Egresos	10	Tabicel, S.A. de C.V.	F-Varios	9,835.20
26/Jun/2017	Egresos	63	CONCRETERA QUERETANA S.A. DE C.V.	F-A2327	1,685.76
26/Jun/2017	Egresos	63	CONCRETERA QUERETANA S.A. DE C.V.	F-A2289	3,520.36
26/Jun/2017	Egresos	63	CONCRETERA QUERETANA S.A. DE C.V.	F-A2285	2,889.87
26/Jun/2017	Egresos	63	CONCRETERA QUERETANA S.A. DE C.V.	F-A2263	963.29
26/Jun/2017	Egresos	63	CONCRETERA QUERETANA S.A. DE C.V.	F-A2275	2,889.87
26/Jun/2017	Egresos	63	CONCRETERA QUERETANA S.A. DE C.V.	F-A2259	3,853.16
26/Jun/2017	Egresos	63	CONCRETERA QUERETANA S.A. DE C.V.	F-A2326	4,214.39
26/Jun/2017	Egresos	64	DISTRIBUIDORA DE MATERIALES ACUEDUCTO, S.A. DE C.V.	F-A27505	714.48
26/Jun/2017	Egresos	64	DISTRIBUIDORA DE MATERIALES ACUEDUCTO, S.A. DE C.V.	F-A27502	2,141.69
26/Jun/2017	Egresos	64	DISTRIBUIDORA DE MATERIALES ACUEDUCTO, S.A. DE C.V.	F-A27506	1,428.97
26/Jun/2017	Egresos	64	DISTRIBUIDORA DE MATERIALES ACUEDUCTO, S.A. DE C.V.	F-A27475	1,428.97
28/Jun/2017	Egresos	66	RASHID ALMADA DE LA VEGA	F-A7952	6,896.55
28/Jun/2017	Egresos	67	PAREDES GONZALEZ BARBARA JESSICA	F-A11966	176.76
28/Jun/2017	Egresos	67	PAREDES GONZALEZ BARBARA JESSICA	F-A11964	376.90
28/Jun/2017	Egresos	67	PAREDES GONZALEZ BARBARA JESSICA	F-A11968	116.13
28/Jun/2017	Egresos	67	PAREDES GONZALEZ BARBARA JESSICA	F-A11970	42.82
28/Jun/2017	Egresos	67	PAREDES GONZALEZ BARBARA JESSICA	F-A11967	209.28
28/Jun/2017	Egresos	67	PAREDES GONZALEZ BARBARA JESSICA	F-A11963	99.24
28/Jun/2017	Egresos	67	PAREDES GONZALEZ BARBARA JESSICA	F-A11969	51.33
28/Jun/2017	Egresos	75	PLOMERIA Y CERAMICA DE QUERETARO, S.A. DE C.V.	F-FC5042	570.08
28/Jun/2017	Egresos	75	PLOMERIA Y CERAMICA DE QUERETARO, S.A. DE C.V.	F-FC5041	605.36
07/Jul/2017	Egresos	2	POLIESTIRENOS DE QUERETARO SA DE CV	F-8810	12,253.78

No. CUENTA CONTABLE 501-001-0999 "IVA PAGADO COSTO DE VENTAS"

FECHA DE REGISTRO	TIPO DE POLIZA	NO. DE POLIZA	IVA PAGADO COSTO DE VENTAS	NO. DE FACTURA	IMPORTE
07/Jul/2017	Egresos	3	DISTRIBUIDORA DE MATERIALES ACUEDUCTO	FAC VARIOS	4,846.49
07/Jul/2017	Egresos	4	DISTRIBUIDORA DE MATERIALES ACUEDUCTO	FAC VARIOS	8,487.59
07/Jul/2017	Egresos	5	Feliciano Soria Carbajal	F-414	3,572.32
10/Jul/2017	Egresos	8	CONCRETERA QUERETANA S.A. DE C.V.	F-A2393	4,696.04
10/Jul/2017	Egresos	9	CONCRETERA QUERETANA S.A. DE C.V.	F-A2421	6,020.56



SECRETARÍA DE
FINANZAS



QUERÉTARO
JUNTOS, ADELANTE.

No. Oficio SF/SPFI/DF/PNF/00001/2022
No. Control OODF0522-0081
Exp.: LIR2200001/22
R.F.C.: HUTO6512291M7
Clave 2205009

10/Jul/2017	Egresos	10	CONCRETERA QUERETANA S.A. DE C.V.	F-A2327	1,685.76
10/Jul/2017	Egresos	11	CONCRETERA QUERETANA S.A. DE C.V.	F-A2422	1,685.76
10/Jul/2017	Egresos	12	TABICEL SA DE CV	FAC VARIOS	3,278.34
10/Jul/2017	Egresos	13	TABICEL SA DE CV	FAC VARIOS	3,278.34
11/Jul/2017	Egresos	14	DISTRIBUIDORA DE MATERIALES ACUEDUCTO, S.A. DE C.V.	F-A27657	5,226.90
11/Jul/2017	Egresos	15	PAREDES GONZALEZ BARBARA JESSICA	F-A12274	840.12
11/Jul/2017	Egresos	16	PAREDES GONZALEZ BARBARA JESSICA	F-A12273	168.82
11/Jul/2017	Egresos	17	PAREDES GONZALEZ BARBARA JESSICA	F-A12275	131.46
11/Jul/2017	Egresos	18	PAREDES GONZALEZ BARBARA JESSICA	F-A12276	72.14
11/Jul/2017	Egresos	19	PAREDES GONZALEZ BARBARA JESSICA	F-A12277	13.24
11/Jul/2017	Egresos	200	DISTRIBUIDORA DE MATERIALES ACUEDUCTO	FAC VARIOS	4,165.52
21/Jul/2017	Egresos	79	CONCRETERA QUERETANA S.A. DE C.V.	F-A2548	3,642.72
21/Jul/2017	Egresos	79	CONCRETERA QUERETANA S.A. DE C.V.	F-A2482	2,009.78
21/Jul/2017	Egresos	79	CONCRETERA QUERETANA S.A. DE C.V.	F-A2502	3,140.28
21/Jul/2017	Egresos	80	DISTRIBUIDORA DE MATERIALES ACUEDUCTO, S.A. DE C.V.	F-A27773	1,428.97
21/Jul/2017	Egresos	80	DISTRIBUIDORA DE MATERIALES ACUEDUCTO, S.A. DE C.V.	F-A27774	1,428.97
21/Jul/2017	Egresos	81	PAREDES GONZALEZ BARBARA JESSICA	F-A12475	135.18
21/Jul/2017	Egresos	81	PAREDES GONZALEZ BARBARA JESSICA	F-A12374	84.53
21/Jul/2017	Egresos	81	PAREDES GONZALEZ BARBARA JESSICA	F-A12375	242.03
21/Jul/2017	Egresos	81	PAREDES GONZALEZ BARBARA JESSICA	F-A12476	97.38
21/Jul/2017	Egresos	81	PAREDES GONZALEZ BARBARA JESSICA	F-A12373	138.58
21/Jul/2017	Egresos	82	POLIESTIRENOS DE QUERETARO SA DE CV	F-8884	3,377.66
21/Jul/2017	Egresos	93	Tabicel, S.A. de C.V.	f-Varios	9,835.20

No. CUENTA CONTABLE 501-001-0999 "IVA PAGADO COSTO DE VENTAS"					
FECHA DE REGISTRO	TIPO DE POLIZA	NO. DE POLIZA	IVA PAGADO COSTO DE VENTAS	NO. DE FACTURA	IMPORTE
21/Jul/2017	Egresos	151	DISTRIBUIDORA DE MATERIALES SA DE CV	F 27789,27790,27799	4,151.73
21/Jul/2017	Egresos	152	DISTRIBUIDORA DE MATERIALES SA DE CV	F-27525,27667,27668 80,27728,33,34,87	8,664.30
21/Jul/2017	Egresos	152	DISTRIBUIDORA DE MATERIALES SA DE CV	F-27525,27667,27668, 80,27728,33,34,87	1,936.55
24/Jul/2017	Egresos	85	PLOMERIA Y CERAMICA DE QUERETARO, S.A. DE C.V.	F-FA217846	2,990.52
24/Jul/2017	Egresos	85	PLOMERIA Y CERAMICA DE QUERETARO, S.A. DE C.V.	F-FA217847	2,392.41
24/Jul/2017	Egresos	86	SEMCO CONCRETOS, S.A. DE C.V.	F-C495	2,621.60
24/Jul/2017	Egresos	86	SEMCO CONCRETOS, S.A. DE C.V.	F-C458	2,888.40
24/Jul/2017	Egresos	86	SEMCO CONCRETOS, S.A. DE C.V.	F-C466	1,500.00



No. Oficio SF/SPFI/DF/PNF/00001/2022
No. Control OODF0522-0081
Exp.: LIR2200001/22
R.F.C.: HUTO6512291M7
Clave 2205009

24/Jul/2017	Egresos	86	SEMCO CONCRETOS, S.A. DE C.V.	F-C485	3,208.80
24/Jul/2017	Egresos	86	SEMCO CONCRETOS, S.A. DE C.V.	F-C463	3,208.80
24/Jul/2017	Egresos	86	SEMCO CONCRETOS, S.A. DE C.V.	F-C465	2,568.00
24/Jul/2017	Egresos	86	SEMCO CONCRETOS, S.A. DE C.V.	F-C480	3,208.80
24/Jul/2017	Egresos	86	SEMCO CONCRETOS, S.A. DE C.V.	F-C456	2,354.40
24/Jul/2017	Egresos	86	SEMCO CONCRETOS, S.A. DE C.V.	F-C475	2,621.60
24/Jul/2017	Egresos	86	SEMCO CONCRETOS, S.A. DE C.V.	F-C474	2,354.40
24/Jul/2017	Egresos	86	SEMCO CONCRETOS, S.A. DE C.V.	F-C479	2,230.48
24/Jul/2017	Egresos	86	SEMCO CONCRETOS, S.A. DE C.V.	F-C464	1,142.40
24/Jul/2017	Egresos	86	SEMCO CONCRETOS, S.A. DE C.V.	F-C494	1,500.00
24/Jul/2017	Egresos	86	SEMCO CONCRETOS, S.A. DE C.V.	F-C491	2,461.20
24/Jul/2017	Egresos	92	Poliestirenos	F-Varios	2,512.22
24/Jul/2017	Egresos	99	PAREDES GONZALEZ BARBARA JESSICA	F-12474	426.27
24/Jul/2017	Egresos	99	PAREDES GONZALEZ BARBARA JESSICA	F-12372	105.65
24/Jul/2017	Egresos	99	PAREDES GONZALEZ BARBARA JESSICA	F-12371	20.13
24/Jul/2017	Egresos	99	PAREDES GONZALEZ BARBARA JESSICA	F-12473	121.37
24/Jul/2017	Egresos	148	SEMCO CONCRETOS SA DE CV	F-463,464,480,485	10,768.80
24/Jul/2017	Egresos	149	SEMCO CONCRETOS SA DE CV	F456,466,474,491,494	10,170.00
24/Jul/2017	Egresos	150	SEMCO CONCRETOS SA DE CV	F458,465,475,479,495	12,930.08
TOTAL					983,424.45
TOTAL COSTO DE VENTA					9,624,062.83

El importe de \$6,441,289.58 registrados en la cuenta contable "601-001-0000 GASTOS GENERALES" de las balanzas de comprobación, que a su vez se integra por la cantidad de \$334,862.50 registrados en la subcuenta contable "600-001-0001 SUELDOS Y SALARIOS" de las balanzas de comprobación, por la cifra de \$142,871.93 registrados en la subcuenta contable "600-001-0047 COMBUSTIBLE Y LUBRICANTES", por el importe de \$32,584.00 registrados en la subcuenta "600-001-0053 LIMPIEZA", por la cantidad de \$19,145.46 registrados en la subcuenta "600-001-0054 PAPELERIA Y ARTICULOS", por la cifra de \$148,717.28 registrados en la subcuenta "600-001-0055 MANTENIMIENTO Y CONSTRUCCIÓN", por la cantidad de \$75,714.62 registrados en la subcuenta "600-001-0056 SEGUROS Y FIANZAS", por la cantidad de \$29,772.96 registrados en la subcuenta "600-001-0073 COMISIONES POR VENTA", por la cantidad de \$5,282,510.12 registrados en la subcuenta "600-001-0077 GASTOS NO DEDUCIBLES", por la cantidad de \$326,508.62 registrados en la subcuenta "600-001-0081 DEPRECIACION DE EQUIPO", por la cantidad de \$3,388.59 registrados en la subcuenta "600-001-0082 TELEFONO", por la cantidad de \$45,213.50 registrados en la subcuenta "600-001-0999 IVA DE GASTOS GENERALES", se detalla a continuación por mes y por registro.



SECRETARÍA DE
FINANZAS



QUERÉTARO
JUNTOS, ADELANTE.

No. Oficio SF/SPFI/DF/PNF/00001/2022
No. Control OODF0522-0081
Exp.: LIR2200001/22
R.F.C.: HUTO6512291M7
Clave 2205009

600-001-0001		SUELDOS Y SALARIOS		
FECHA DE REGISTRO	TIPO DE POLIZA	NO. DE POLIZA	SUELDOS Y SALARIOS	IMPORTE
08/Ene/2017	Diario	28	del 2017-01-02 al 2017-01-08	6,697.25
15/Ene/2017	Diario	21	del 2017-01-09 al 2017-01-15	6,697.25
22/Ene/2017	Diario	22	del 2017-01-16 al 2017-01-22	6,697.25
29/Ene/2017	Diario	23	del 2017-01-23 al 2017-01-29	6,697.25
05/Feb/2017	Diario	20	del 2017-01-30 al 2017-02-05	6,697.25
12/Feb/2017	Diario	21	del 2017-02-06 al 2017-02-12	6,697.25
19/Feb/2017	Diario	22	del 2017-02-13 al 2017-02-19	6,697.25
26/Feb/2017	Diario	23	del 2017-02-20 al 2017-02-26	6,697.25
05/Mar/2017	Diario	20	del 2017-02-27 al 2017-03-05	6,697.25
12/Mar/2017	Diario	21	del 2017-03-06 al 2017-03-12	6,697.25
19/Mar/2017	Diario	22	del 2017-03-20 al 2017-03-26	8,036.70
26/Mar/2017	Diario	23	del 2017-03-13 al 2017-03-19	7,654.00
02/Abr/2017	Diario	20	del 2017-03-27 al 2017-04-02	8,419.40
09/Abr/2017	Diario	22	del 2017-04-03 al 2017-04-09	9,376.15
16/Abr/2017	Diario	24	del 2017-03-06 al 2017-03-12	9,376.15
23/Abr/2017	Diario	25	Del 2017-04-17 al 2017-04-23	9,376.15
30/Abr/2017	Diario	27	del 2017-04-24 al 2017-04-30	9,376.15
07/May/2017	Diario	20	del 2017-05-01 al 2017-05-07	9,376.15
14/May/2017	Diario	21	del 2017-05-08 al 2017-05-14	9,376.15
21/May/2017	Diario	22	del 2017-05-15 al 2017-05-21	9,376.15
28/May/2017	Diario	23	del 2017-05-22 al 2017-05-28	9,376.15
04/Jun/2017	Diario	20	del 2017-05-29 al 2017-06-04	9,376.15
11/Jun/2017	Diario	30	del 2017-06-05 al 2017-06-11	9,376.15
18/Jun/2017	Diario	31	del 2017-06-12 al 2017-06-18	9,376.15
25/Jun/2017	Diario	32	del 2017-06-19 al 2017-06-25	9,376.15
02/Jul/2017	Diario	20	del 2017-06-26 al 2017-07-02	9,376.15
09/Jul/2017	Diario	21	del 2017-07-03 al 2017-07-09	9,376.15
16/Jul/2017	Diario	22	del 2017-07-10 al 2017-07-16	9,376.15
23/Jul/2017	Diario	23	del 2017-07-17 al 2017-07-23	9,376.15

600-001-0000

GASTOS GENERALES



No. Oficio SF/SPFI/DF/PNF/0001/2022
No. Control OODF0522-0081
Exp.: LIR2200001/22
R.F.C.: HUTO6512291M7
Clave 2205009

600-001-0001		SUELDOS Y SALARIOS		
FECHA DE REGISTRO	TIPO DE POLIZA	NO.DE POLIZA	SUELDOS Y SALARIOS	IMPORTE
30/Jul/2017	Diario	30	del 2017-07-24 al 2017-07-30	9,376.15
06/Ago/2017	Diario	20	del 2017-07-31 al 2017-08-06	9,376.15
13/Ago/2017	Diario	21	del 2017-08-07 al 2017-08-13	9,376.15
20/Ago/2017	Diario	23	del 2017-08-14 al 2017-08-20	9,376.15
27/Ago/2017	Diario	24	del 2017-08-21 al 2017-08-27	9,376.15
03/Sep/2017	Diario	20	Del 2017-08-28 al 2017-09-03	9,376.15
10/Sep/2017	Diario	21	del 2017-09-04 al 2017-09-10	9,376.15
17/Sep/2017	Diario	23	del 2017-09-11 al 2017-09-17	9,376.15
24/Sep/2017	Diario	24	del 2017-09-18 al 2017-09-24	9,376.15
01/Oct/2017	Diario	20	del 2017-09-25 al 2017-10-01	9,376.15
TOTAL				334,862.50

A continuación, se detalla por mes, la subcuenta contable 600-001-0047 "Combustible y lubricantes":

600-001-0047		COMBUSTIBLE Y LUBRICANTES						
FECHA DE REGISTRO	TIPO DE POLIZA	NO.DE POLIZA	COMBUSTRIBLE Y LUBRICANTES	NO. DE FACTURA	IMPORTE	ABONO	SALDO	
01/Feb/2017	Diario	29	ESTACIONES DE SERVICIO S.A. DE C.V.	F-ECJS216168	346.14		346.14	
01/Feb/2017	Diario	29	ESTACIONES DE SERVICIO S.A. DE C.V.	F-ECJS216162	342.07		688.21	
01/Feb/2017	Diario	29	ESTACIONES DE SERVICIO S.A. DE C.V.	F-ECJS215739	259.60		947.81	
01/Feb/2017	Diario	29	ESTACIONES DE SERVICIO S.A. DE C.V.	F-ECJS215145	454.93		1,402.74	
01/Mar/2017	Diario	31	ESTACIONES DE SERVICIO S.A. DE C.V.	F-ECJS220331	173.08		1,575.82	
01/Mar/2017	Diario	31	ESTACIONES DE SERVICIO S.A. DE C.V.	F-ECC206553	253.70		1,829.52	
01/Mar/2017	Diario	31	ESTACIONES DE SERVICIO S.A. DE C.V.	F-ECJS218787	259.61		2,089.13	
01/Mar/2017	Diario	31	ESTACIONES DE SERVICIO S.A. DE C.V.	F-ECJS218894	259.61		2,348.74	
01/Mar/2017	Diario	31	ESTACIONES DE SERVICIO S.A. DE C.V.	F-ECJS220561	259.60		2,608.34	
01/Mar/2017	Diario	31	ESTACIONES DE SERVICIO S.A. DE C.V.	F-ECJS218412	259.61		2,867.95	

600-001-0047		COMBUSTIBLE Y LUBRICANTES						
FECHA DE REGISTRO	TIPO DE POLIZA	NO.DE POLIZA	COMBUSTRIBLE Y LUBRICANTES	NO. DE FACTURA	IMPORTE	ABONO	SALDO	
01/Mar/2017	Diario	31	ESTACIONES DE SERVICIO S.A. DE C.V.	F-ECJS218101	173.08		3,041.03	
01/Mar/2017	Diario	31	ESTACIONES DE SERVICIO S.A. DE C.V.	F-ECJS217734	259.61		3,300.64	
01/Mar/2017	Diario	31	ESTACIONES DE SERVICIO S.A. DE C.V.	F-ECA60368	508.10		3,808.74	
01/Mar/2017	Diario	31	ESTACIONES DE SERVICIO S.A. DE C.V.	F-ECC206554	168.03		3,976.77	
01/Mar/2017	Diario	31	ESTACIONES DE SERVICIO S.A. DE C.V.	F-ECJS216556	515.05		4,491.82	
01/Mar/2017	Diario	31	ESTACIONES DE SERVICIO S.A. DE C.V.	F-ECJS218786	255.34		4,747.16	
01/Mar/2017	Diario	31	ESTACIONES DE SERVICIO S.A. DE C.V.	F-ECJS220134	259.61		5,006.77	
01/Mar/2017	Diario	31	ESTACIONES DE SERVICIO S.A. DE C.V.	F-ECJS220669	168.74		5,175.51	
01/Mar/2017	Diario	31	ESTACIONES DE SERVICIO S.A. DE C.V.	F-ECJS218900	173.08		5,348.59	
01/Mar/2017	Diario	31	ESTACIONES DE SERVICIO S.A. DE C.V.	F-ECJS216572	73.28		5,421.87	
01/Mar/2017	Diario	31	ESTACIONES DE SERVICIO S.A. DE C.V.	F-ECJS220329	259.61		5,681.48	
01/Mar/2017	Diario	31	ESTACIONES DE SERVICIO S.A. DE C.V.	F-ECJS216575	259.61		5,941.09	
01/Mar/2017	Diario	31	ESTACIONES DE SERVICIO S.A. DE C.V.	F-ECJS220668	73.28		6,014.37	
01/Mar/2017	Diario	31	ESTACIONES DE SERVICIO S.A. DE C.V.	F-ECJS218924	173.08		6,187.45	



SECRETARÍA DE
FINANZAS



QUERÉTARO
JUNTOS, ADELANTE.

No. Oficio SF/SPFI/DF/PNF/00001/2022
No. Control OODF0522-0081
Exp.: LIR2200001/22
R.F.C.: HUTO6512291M7
Clave 2205009

01/Mar/2017	Diario	31	ESTACIONES DE SERVICIO S.A. DE C.V.	F-ECJS217921	259.61		6,447.06
01/Mar/2017	Diario	31	ESTACIONES DE SERVICIO S.A. DE C.V.	F-ECJS219097	173.08		6,620.14
01/Mar/2017	Diario	31	ESTACIONES DE SERVICIO S.A. DE C.V.	F-ECJS217923	206.65		6,826.79
01/Mar/2017	Diario	31	ESTACIONES DE SERVICIO S.A. DE C.V.	F-ECJS218925	70.69		6,897.48
01/Mar/2017	Diario	31	ESTACIONES DE SERVICIO S.A. DE C.V.	F-ECJS219667	346.15		7,243.63
01/Mar/2017	Diario	31	ESTACIONES DE SERVICIO S.A. DE C.V.	F-ECJS218902	173.08		7,416.71
01/Mar/2017	Diario	31	ESTACIONES DE SERVICIO S.A. DE C.V.	F-ECES239664	259.61		7,676.32

600-001-0047 COMBUSTIBLE Y LUBRICANTES							
FECHA DE REGISTRO	TIPO DE POLIZA	NO. DE POLIZA	COMBUSTRIBLE Y LUBRICANTES	NO. DE FACTURA	IMPORTE	ABONO	SALDO
01/Mar/2017	Diario	31	ESTACIONES DE SERVICIO S.A. DE C.V.	F-ECJS217713	259.61		7,935.93
01/Mar/2017	Diario	31	ESTACIONES DE SERVICIO S.A. DE C.V.	F-ECJS218057	259.61		8,195.54
01/Mar/2017	Diario	31	ESTACIONES DE SERVICIO S.A. DE C.V.	F-ECJS218060	259.61		8,455.15
01/Mar/2017	Diario	31	ESTACIONES DE SERVICIO S.A. DE C.V.	F-ECJS218215	346.15		8,801.30
01/Mar/2017	Diario	31	ESTACIONES DE SERVICIO S.A. DE C.V.	F-ECJS219095	259.61		9,060.91
01/Mar/2017	Diario	31	ESTACIONES DE SERVICIO S.A. DE C.V.	F-ECJS219668	259.61		9,320.52
01/Mar/2017	Diario	31	ESTACIONES DE SERVICIO S.A. DE C.V.	F-ECJS219666	77.59		9,398.11
01/Mar/2017	Diario	31	ESTACIONES DE SERVICIO S.A. DE C.V.	F-ECCE99914	588.64		9,986.75
01/Mar/2017	Diario	31	ESTACIONES DE SERVICIO S.A. DE C.V.	F-ECJS219980	259.61		10,246.36
01/Mar/2017	Diario	31	ESTACIONES DE SERVICIO S.A. DE C.V.	F-ECJS217019	255.82		10,502.18
01/Mar/2017	Diario	31	ESTACIONES DE SERVICIO S.A. DE C.V.	F-ECJS219270	259.61		10,761.79
01/Mar/2017	Diario	31	ESTACIONES DE SERVICIO S.A. DE C.V.	F-ECJS219096	259.61		11,021.40
01/Mar/2017	Diario	31	ESTACIONES DE SERVICIO S.A. DE C.V.	F-ECJS217924	259.61		11,281.01
01/Mar/2017	Diario	31	ESTACIONES DE SERVICIO S.A. DE C.V.	F-ECJS217021	259.61		11,540.62
01/Mar/2017	Diario	31	ESTACIONES DE SERVICIO S.A. DE C.V.	F-ECJS220135	259.61		11,800.23
01/Mar/2017	Diario	31	ESTACIONES DE SERVICIO S.A. DE C.V.	F-ECJS218062	259.61		12,059.84
01/Mar/2017	Diario	31	ESTACIONES DE SERVICIO S.A. DE C.V.	F-ECA60928	601.59		12,661.43
01/Mar/2017	Diario	31	ESTACIONES DE SERVICIO S.A. DE C.V.	F-ECJS219928	259.61		12,921.04
01/Mar/2017	Diario	31	ESTACIONES DE SERVICIO S.A. DE C.V.	F-ECJS218040	86.53		13,007.57
01/Mar/2017	Diario	31	ESTACIONES DE SERVICIO S.A. DE C.V.	F-ECJS216462	467.46		13,475.03
01/Mar/2017	Diario	31	ESTACIONES DE SERVICIO S.A. DE C.V.	F-ECJS220140	173.08		13,648.11

600-001-0047 COMBUSTIBLE Y LUBRICANTES							
FECHA DE REGISTRO	TIPO DE POLIZA	NO. DE POLIZA	COMBUSTRIBLE Y LUBRICANTES	NO. DE FACTURA	IMPORTE	ABONO	SALDO
01/Mar/2017	Diario	31	ESTACIONES DE SERVICIO S.A. DE C.V.	F-ECJS217415	1,211.50		14,859.61
01/Mar/2017	Diario	31	ESTACIONES DE SERVICIO S.A. DE C.V.	F-ECT355443	259.61		15,119.22
01/Mar/2017	Diario	31	ESTACIONES DE SERVICIO S.A. DE C.V.	F-ECJS218059	173.08		15,292.30
01/Mar/2017	Diario	31	ESTACIONES DE SERVICIO S.A. DE C.V.	F-ECJS217020	73.28		15,365.58
01/Mar/2017	Diario	31	ESTACIONES DE SERVICIO S.A. DE C.V.	F-ECJS217671	173.07		15,538.65
01/Mar/2017	Diario	31	ESTACIONES DE SERVICIO S.A. DE C.V.	F-ECJS218255	255.51		15,794.16
01/Mar/2017	Diario	31	ESTACIONES DE SERVICIO S.A. DE C.V.	F-ECJS217714	168.75		15,962.91
01/Mar/2017	Diario	31	ESTACIONES DE SERVICIO S.A. DE C.V.	F-ECJS219269	346.14		16,309.05
01/Mar/2017	Diario	31	ESTACIONES DE SERVICIO S.A. DE C.V.	F-ECJS218669	86.53		16,395.58
01/Abr/2017	Diario	6	GABINO DELFINO CAMPOS CASTILLO	F-CFDI71227	173.07		16,568.65
01/Abr/2017	Diario	6	CIG PRADERA S A P I DE CV	F-CPA20928	173.06		16,741.71
01/Abr/2017	Diario	7	ESTACIONES DE SERVICIO S.A. DE C.V.	F-ECJS223773	259.61		17,001.32
01/Abr/2017	Diario	7	ESTACIONES DE SERVICIO S.A. DE C.V.	F-ECJS221573	259.60		17,260.92
01/Abr/2017	Diario	7	ESTACIONES DE SERVICIO S.A. DE C.V.	F-ECJS221399	173.07		17,433.99
01/Abr/2017	Diario	7	ESTACIONES DE SERVICIO S.A. DE C.V.	F-ECJS224104	173.07		17,607.06
01/Abr/2017	Diario	7	ESTACIONES DE SERVICIO S.A. DE C.V.	F-ECJS223211	173.07		17,780.13
01/Abr/2017	Diario	7	ESTACIONES DE SERVICIO S.A. DE C.V.	F-ECES244795	173.13		17,953.26
01/Abr/2017	Diario	7	ESTACIONES DE SERVICIO S.A. DE C.V.	F-ECT361665	259.61		18,212.87
01/Abr/2017	Diario	7	ESTACIONES DE SERVICIO S.A. DE C.V.	F-ECJS222764	173.07		18,385.94
01/Abr/2017	Diario	7	ESTACIONES DE SERVICIO S.A. DE C.V.	F-ECJS223209	301.85		18,687.79



SECRETARÍA DE
FINANZAS



QUERÉTARO
JUNTOS, ADELANTE.

No. Oficio SF/SPFI/DF/PNF/00001/2022
No. Control OODF0522-0081
Exp.: LIR2200001/22
R.F.C.: HUTO6512291M7
Clave 2205009

01/Abr/2017	Diario	7	ESTACIONES DE SERVICIO S.A. DE C.V.	F-ECJS221576	259.60		18,947.39
01/Abr/2017	Diario	7	ESTACIONES DE SERVICIO S.A. DE C.V.	F-ECW173780	173.06		19,120.45

600-001-0047 COMBUSTIBLE Y LUBRICANTES							
FECHA DE REGISTRO	TIPO DE POLIZA	NO. DE POLIZA	COMBUSTRIBLE Y LUBRICANTES	NO. DE FACTURA	IMPORTE	ABONO	SALDO
01/Abr/2017	Diario	7	ESTACIONES DE SERVICIO S.A. DE C.V.	F-ECES245691	259.60		19,380.05
01/Abr/2017	Diario	7	ESTACIONES DE SERVICIO S.A. DE C.V.	F-ECJS223943	259.61		19,639.66
01/Abr/2017	Diario	7	ESTACIONES DE SERVICIO S.A. DE C.V.	F-ECT360994	346.15		19,985.81
01/Abr/2017	Diario	7	ESTACIONES DE SERVICIO S.A. DE C.V.	F-ECJS222961	432.85		20,418.66
01/Abr/2017	Diario	7	ESTACIONES DE SERVICIO S.A. DE C.V.	F-ECJS224394	86.54		20,505.20
01/Abr/2017	Diario	7	ESTACIONES DE SERVICIO S.A. DE C.V.	F-ECJS221301	259.61		20,764.81
01/Abr/2017	Diario	7	ESTACIONES DE SERVICIO S.A. DE C.V.	F-ECJS224395	259.61		21,024.42
01/Abr/2017	Diario	7	ESTACIONES DE SERVICIO S.A. DE C.V.	F-ECJS222645	173.07		21,197.49
01/Abr/2017	Diario	7	ESTACIONES DE SERVICIO S.A. DE C.V.	F-ECJS223062	610.22		21,807.71
01/Abr/2017	Diario	7	ESTACIONES DE SERVICIO S.A. DE C.V.	F-ECJS222102	276.57		22,084.28
01/Abr/2017	Diario	7	ESTACIONES DE SERVICIO S.A. DE C.V.	F-ECJS222101	259.60		22,343.88
01/Abr/2017	Diario	7	ESTACIONES DE SERVICIO S.A. DE C.V.	F-ECJS223772	173.07		22,516.95
01/Abr/2017	Diario	7	ESTACIONES DE SERVICIO S.A. DE C.V.	F-ECJS221514	173.06		22,690.01
01/Abr/2017	Diario	7	ESTACIONES DE SERVICIO S.A. DE C.V.	F-ECJS220883	255.43		22,945.44
01/Abr/2017	Diario	7	ESTACIONES DE SERVICIO S.A. DE C.V.	F-ECJS224223	259.61		23,205.05
01/Abr/2017	Diario	7	ESTACIONES DE SERVICIO S.A. DE C.V.	F-ECJS222902	86.54		23,291.59
01/Abr/2017	Diario	7	ESTACIONES DE SERVICIO S.A. DE C.V.	F-ECJS223771	173.07		23,464.66
01/Abr/2017	Diario	7	ESTACIONES DE SERVICIO S.A. DE C.V.	F-ECJS222904	259.60		23,724.26
01/Abr/2017	Diario	7	ESTACIONES DE SERVICIO S.A. DE C.V.	F-ECJS222153	173.07		23,897.33
01/Abr/2017	Diario	7	ESTACIONES DE SERVICIO S.A. DE C.V.	F-ECJS224224	259.61		24,156.94
01/Abr/2017	Diario	7	ESTACIONES DE SERVICIO S.A. DE C.V.	F-ECJS221044	173.07		24,330.01

600-001-0047 COMBUSTIBLE Y LUBRICANTES							
FECHA DE REGISTRO	TIPO DE POLIZA	NO. DE POLIZA	COMBUSTRIBLE Y LUBRICANTES	NO. DE FACTURA	IMPORTE	ABONO	SALDO
01/Abr/2017	Diario	7	ESTACIONES DE SERVICIO S.A. DE C.V.	F-ECJS222338	346.14		24,676.15
01/Abr/2017	Diario	7	ESTACIONES DE SERVICIO S.A. DE C.V.	F-ECJS221526	173.06		24,849.21
01/Abr/2017	Diario	7	ESTACIONES DE SERVICIO S.A. DE C.V.	F-ECJS222339	173.07		25,022.28
01/Abr/2017	Diario	7	ESTACIONES DE SERVICIO S.A. DE C.V.	F-ECJS223078	259.60		25,281.88
01/Abr/2017	Diario	7	ESTACIONES DE SERVICIO S.A. DE C.V.	F-ECJS221046	259.60		25,541.48
01/Abr/2017	Diario	7	ESTACIONES DE SERVICIO S.A. DE C.V.	F-ECJS222099	259.60		25,801.08
01/Abr/2017	Diario	7	ESTACIONES DE SERVICIO S.A. DE C.V.	F-ECA61570	606.70		26,407.78
01/Abr/2017	Diario	7	ESTACIONES DE SERVICIO S.A. DE C.V.	F-ECJS222763	259.61		26,667.39
01/Abr/2017	Diario	7	ESTACIONES DE SERVICIO S.A. DE C.V.	F-ECJS224393	173.07		26,840.46
01/Abr/2017	Diario	7	ESTACIONES DE SERVICIO S.A. DE C.V.	F-ECSA40733	502.07		27,342.53
01/Abr/2017	Diario	7	ESTACIONES DE SERVICIO S.A. DE C.V.	F-ECJS222901	259.60		27,602.13
01/May/2017	Diario	16	ESTACIONES DE SERVICIO S.A. DE C.V.	F-ECJS226038	173.07		27,775.20
01/May/2017	Diario	16	ESTACIONES DE SERVICIO S.A. DE C.V.	F-ECJS226956	255.24		28,030.44
01/May/2017	Diario	16	ESTACIONES DE SERVICIO S.A. DE C.V.	F-ECJS226106	252.87		28,283.31
01/May/2017	Diario	16	ESTACIONES DE SERVICIO S.A. DE C.V.	F-ECJS227196	259.62		28,542.93
01/May/2017	Diario	16	ESTACIONES DE SERVICIO S.A. DE C.V.	F-ECJS225730	259.61		28,802.54
01/May/2017	Diario	16	ESTACIONES DE SERVICIO S.A. DE C.V.	F-ECJS228610	173.07		28,975.61
01/May/2017	Diario	16	ESTACIONES DE SERVICIO S.A. DE C.V.	F-ECA62141	588.95		29,564.56
01/May/2017	Diario	16	ESTACIONES DE SERVICIO S.A. DE C.V.	F-ECJS228211	173.08		29,737.64
01/May/2017	Diario	16	ESTACIONES DE SERVICIO S.A. DE C.V.	F-ECJS227078	259.62		29,997.26
01/May/2017	Diario	16	ESTACIONES DE SERVICIO S.A. DE C.V.	F-ECJS227076	346.15		30,343.41

600-001-0047	COMBUSTIBLE Y LUBRICANTES
--------------	---------------------------



SECRETARÍA DE
FINANZAS



QUERÉTARO
JUNTOS, ADELANTE.

No. Oficio SF/SPFI/DF/PNF/00001/2022
No. Control OODF0522-0081
Exp.: LIR2200001/22
R.F.C.: HUTO6512291M7
Clave 2205009

FECHA DE REGISTRO	TIPO DE POLIZA	NO. DE POLIZA	COMBUSTRIBLE Y LUBRICANTES	NO. DE FACTURA	IMPORTE	ABONO	SALDO
01/May/2017	Diario	16	ESTACIONES DE SERVICIO S.A. DE C.V.	F-ECJS228216	259.61		30,603.02
01/May/2017	Diario	16	ESTACIONES DE SERVICIO S.A. DE C.V.	F-ECJS227922	259.61		30,862.63
01/May/2017	Diario	16	ESTACIONES DE SERVICIO S.A. DE C.V.	F-ECJS225365	259.62		31,122.25
01/May/2017	Diario	16	ESTACIONES DE SERVICIO S.A. DE C.V.	F-ECJS225363	259.61		31,381.86
01/May/2017	Diario	16	ESTACIONES DE SERVICIO S.A. DE C.V.	F-ECJS227708	169.28		31,551.14
01/May/2017	Diario	16	ESTACIONES DE SERVICIO S.A. DE C.V.	F-ECJS227077	173.07		31,724.21
01/May/2017	Diario	16	ESTACIONES DE SERVICIO S.A. DE C.V.	F-ECJS225412	173.08		31,897.29
01/May/2017	Diario	16	ESTACIONES DE SERVICIO S.A. DE C.V.	F-ECA62613	519.21		32,416.50
01/May/2017	Diario	16	ESTACIONES DE SERVICIO S.A. DE C.V.	F-ECA62140	329.10		32,745.60
01/May/2017	Diario	16	ESTACIONES DE SERVICIO S.A. DE C.V.	F-ECJS226100	259.61		33,005.21
01/May/2017	Diario	16	ESTACIONES DE SERVICIO S.A. DE C.V.	F-ECJS227875	259.61		33,264.82
01/May/2017	Diario	16	ESTACIONES DE SERVICIO S.A. DE C.V.	F-ECJS228791	259.61		33,524.43
01/May/2017	Diario	16	ESTACIONES DE SERVICIO S.A. DE C.V.	F-ECJS227707	173.08		33,697.51
01/May/2017	Diario	16	ESTACIONES DE SERVICIO S.A. DE C.V.	F-ECA62139	596.39		34,293.90
01/May/2017	Diario	16	ESTACIONES DE SERVICIO S.A. DE C.V.	F-ECJS228217	259.61		34,553.51
01/May/2017	Diario	16	ESTACIONES DE SERVICIO S.A. DE C.V.	F-ECHE21786	471.75		35,025.26
01/May/2017	Diario	16	ESTACIONES DE SERVICIO S.A. DE C.V.	F-ECBE200760	259.71		35,284.97
01/May/2017	Diario	16	ESTACIONES DE SERVICIO S.A. DE C.V.	F-ECJS226016	952.01		36,236.98
01/May/2017	Diario	16	ESTACIONES DE SERVICIO S.A. DE C.V.	F-ECJS227060	173.07		36,410.05
01/May/2017	Diario	16	ESTACIONES DE SERVICIO S.A. DE C.V.	F-ECJS229097	259.62		36,669.67
01/May/2017	Diario	16	ESTACIONES DE SERVICIO S.A. DE C.V.	F-ECJS227311	33.62		36,703.29

600-001-0047 COMBUSTIBLE Y LUBRICANTES							
FECHA DE REGISTRO	TIPO DE POLIZA	NO. DE POLIZA	COMBUSTRIBLE Y LUBRICANTES	NO. DE FACTURA	IMPORTE	ABONO	SALDO
01/May/2017	Diario	16	ESTACIONES DE SERVICIO S.A. DE C.V.	F-ECJS228214	86.53		36,789.82
01/May/2017	Diario	16	ESTACIONES DE SERVICIO S.A. DE C.V.	F-ECJS228210	259.61		37,049.43
01/May/2017	Diario	16	ESTACIONES DE SERVICIO S.A. DE C.V.	F-ECJS227965	563.03		37,612.46
01/May/2017	Diario	16	ESTACIONES DE SERVICIO S.A. DE C.V.	F-ECJS228848	173.07		37,785.53
01/May/2017	Diario	16	ESTACIONES DE SERVICIO S.A. DE C.V.	F-ECJS228212	259.61		38,045.14
01/May/2017	Diario	16	ESTACIONES DE SERVICIO S.A. DE C.V.	F-ECJS227709	81.03		38,126.17
01/May/2017	Diario	16	ESTACIONES DE SERVICIO S.A. DE C.V.	F-ECJS226895	164.75		38,290.92
01/May/2017	Diario	16	ESTACIONES DE SERVICIO S.A. DE C.V.	F-ECJS229098	81.03		38,371.95
01/May/2017	Diario	16	ESTACIONES DE SERVICIO S.A. DE C.V.	F-ECB295782	259.62		38,631.57
01/May/2017	Diario	16	ESTACIONES DE SERVICIO S.A. DE C.V.	F-ECHE21914	512.34		39,143.91
01/May/2017	Diario	16	ESTACIONES DE SERVICIO S.A. DE C.V.	F-ECJS225399	346.22		39,490.13
01/May/2017	Diario	16	ESTACIONES DE SERVICIO S.A. DE C.V.	F-ECJS228608	33.62		39,523.75
01/May/2017	Diario	16	ESTACIONES DE SERVICIO S.A. DE C.V.	F-ECJS227522	259.62		39,783.37
01/May/2017	Diario	16	ESTACIONES DE SERVICIO S.A. DE C.V.	F-ECT363405	432.85		40,216.22
01/May/2017	Diario	16	ESTACIONES DE SERVICIO S.A. DE C.V.	F-ECJS225362	259.62		40,475.84
01/May/2017	Diario	16	ESTACIONES DE SERVICIO S.A. DE C.V.	F-ECJS226955	259.62		40,735.46
01/May/2017	Diario	16	ESTACIONES DE SERVICIO S.A. DE C.V.	F-ECJS226213	346.15		41,081.61
01/May/2017	Diario	16	ESTACIONES DE SERVICIO S.A. DE C.V.	F-ECJS226675	173.07		41,254.68
01/May/2017	Diario	16	ESTACIONES DE SERVICIO S.A. DE C.V.	F-ECJS229094	259.62		41,514.30
01/May/2017	Diario	16	ESTACIONES DE SERVICIO S.A. DE C.V.	F-ECJS226676	255.57		41,769.87
01/May/2017	Diario	16	ESTACIONES DE SERVICIO S.A. DE C.V.	F-ECJS227312	259.62		42,029.49

600-001-0047 COMBUSTIBLE Y LUBRICANTES							
FECHA DE REGISTRO	TIPO DE POLIZA	NO. DE POLIZA	COMBUSTRIBLE Y LUBRICANTES	NO. DE FACTURA	IMPORTE	ABONO	SALDO



SECRETARÍA DE
FINANZAS



QUERÉTARO
JUNTOS, ADELANTE.

No. Oficio SF/SPFI/DF/PNF/00001/2022
No. Control OODF0522-0081
Exp.: LIR2200001/22
R.F.C.: HUTO6512291M7
Clave 2205009

01/May/2017	Diario	16	ESTACIONES DE SERVICIO S.A. DE C.V.	F-ECJS228215	259.61		42,289.10
01/May/2017	Diario	16	ESTACIONES DE SERVICIO S.A. DE C.V.	F-ECJS229093	259.62		42,548.72
01/Jun/2017	Diario	33	GABINO DELFINO CAMPOS CASTILLO	F-CFDI74488	86.54		42,635.26
01/Jun/2017	Diario	33	ESTACIONES DE SERVICIO S.A. DE C.V.	F-ECA63113	620.99		43,256.25
01/Jun/2017	Diario	33	ESTACIONES DE SERVICIO S.A. DE C.V.	F-ECA63113		717.60	42,538.65
01/Jun/2017	Diario	33	ESTACIONES DE SERVICIO S.A. DE C.V.	F-ECA62951	601.56		43,140.21
01/Jun/2017	Diario	33	ESTACIONES DE SERVICIO S.A. DE C.V.	F-ECA62951		695.16	42,445.05
01/Jun/2017	Diario	33	ESTACIONES DE SERVICIO S.A. DE C.V.	F-EANT65134	585.68		43,030.73
01/Jun/2017	Diario	33	ESTACIONES DE SERVICIO S.A. DE C.V.	F-EANT65134		676.77	42,353.96
01/Jun/2017	Diario	33	ESTACIONES DE SERVICIO S.A. DE C.V.	F-ECE287967	493.31		42,847.27
01/Jun/2017	Diario	33	ESTACIONES DE SERVICIO S.A. DE C.V.	F-ECE287967		570.05	42,277.22
01/Jun/2017	Diario	33	ESTACIONES DE SERVICIO S.A. DE C.V.	F-ECA63273	471.83		42,749.05
01/Jun/2017	Diario	33	ESTACIONES DE SERVICIO S.A. DE C.V.	F-ECA63273		545.22	42,203.83
01/Jun/2017	Diario	33	ESTACIONES DE SERVICIO S.A. DE C.V.	F-ECJS231470	346.15		42,549.98
01/Jun/2017	Diario	33	ESTACIONES DE SERVICIO S.A. DE C.V.	F-ECJS231470		400.00	42,149.98
01/Jun/2017	Diario	33	ESTACIONES DE SERVICIO S.A. DE C.V.	F-ECA62801	346.14		42,496.12
01/Jun/2017	Diario	33	ESTACIONES DE SERVICIO S.A. DE C.V.	F-ECA62801		400.00	42,096.12
01/Jun/2017	Diario	33	ESTACIONES DE SERVICIO S.A. DE C.V.	F-ECJS233176	271.57		42,367.69
01/Jun/2017	Diario	33	ESTACIONES DE SERVICIO S.A. DE C.V.	F-ECJS233176		313.80	42,053.89
01/Jun/2017	Diario	33	ESTACIONES DE SERVICIO S.A. DE C.V.	F-ECJS231468	259.87		42,313.76
01/Jun/2017	Diario	33	ESTACIONES DE SERVICIO S.A. DE C.V.	F-ECJS231468		300.29	42,013.47

600-001-0047 COMBUSTIBLE Y LUBRICANTES							
FECHA DE REGISTRO	TIPO DE POLIZA	NO.DE POLIZA	COMBUSTRIBLE Y LUBRICANTES	NO. DE FACTURA	IMPORTE	ABONO	SALDO
01/Jun/2017	Diario	33	ESTACIONES DE SERVICIO S.A. DE C.V.	F-ECJS231915	259.64		42,273.11
01/Jun/2017	Diario	33	ESTACIONES DE SERVICIO S.A. DE C.V.	F-ECJS231915		300.02	41,973.09
01/Jun/2017	Diario	33	ESTACIONES DE SERVICIO S.A. DE C.V.	F-ECJS233745	259.63		42,232.72
01/Jun/2017	Diario	33	ESTACIONES DE SERVICIO S.A. DE C.V.	F-ECJS233745		300.00	41,932.72
01/Jun/2017	Diario	33	ESTACIONES DE SERVICIO S.A. DE C.V.	F-ECJS233746	259.63		42,192.35
01/Jun/2017	Diario	33	ESTACIONES DE SERVICIO S.A. DE C.V.	F-ECJS233746		300.00	41,892.35
01/Jun/2017	Diario	33	ESTACIONES DE SERVICIO S.A. DE C.V.	F-ECJS233299	259.63		42,151.98
01/Jun/2017	Diario	33	ESTACIONES DE SERVICIO S.A. DE C.V.	F-ECJS233299		300.00	41,851.98
01/Jun/2017	Diario	33	ESTACIONES DE SERVICIO S.A. DE C.V.	F-ECJS233468	259.63		42,111.61
01/Jun/2017	Diario	33	ESTACIONES DE SERVICIO S.A. DE C.V.	F-ECJS233468		300.00	41,811.61
01/Jun/2017	Diario	33	ESTACIONES DE SERVICIO S.A. DE C.V.	F-ECJS233173	259.62		42,071.23
01/Jun/2017	Diario	33	ESTACIONES DE SERVICIO S.A. DE C.V.	F-ECJS233173		300.00	41,771.23
01/Jun/2017	Diario	33	ESTACIONES DE SERVICIO S.A. DE C.V.	F-ECJS233175	259.62		42,030.85
01/Jun/2017	Diario	33	ESTACIONES DE SERVICIO S.A. DE C.V.	F-ECJS233175		300.00	41,730.85
01/Jun/2017	Diario	33	ESTACIONES DE SERVICIO S.A. DE C.V.	F-ECJS232985	259.63		41,990.48
01/Jun/2017	Diario	33	ESTACIONES DE SERVICIO S.A. DE C.V.	F-ECJS232985		300.00	41,690.48
01/Jun/2017	Diario	33	ESTACIONES DE SERVICIO S.A. DE C.V.	F-ECJS232984	259.63		41,950.11
01/Jun/2017	Diario	33	ESTACIONES DE SERVICIO S.A. DE C.V.	F-ECJS232984		300.00	41,650.11
01/Jun/2017	Diario	33	ESTACIONES DE SERVICIO S.A. DE C.V.	F-ECJS232842	259.62		41,909.73
01/Jun/2017	Diario	33	ESTACIONES DE SERVICIO S.A. DE C.V.	F-ECJS232842		300.00	41,609.73
01/Jun/2017	Diario	33	ESTACIONES DE SERVICIO S.A. DE C.V.	F-ECJS232489	259.62		41,869.35

600-001-0047 COMBUSTIBLE Y LUBRICANTES							
FECHA DE REGISTRO	TIPO DE POLIZA	NO.DE POLIZA	COMBUSTRIBLE Y LUBRICANTES	NO. DE FACTURA	IMPORTE	ABONO	SALDO
01/Jun/2017	Diario	33	ESTACIONES DE SERVICIO S.A. DE C.V.	F-ECJS232489		300.00	41,569.35
01/Jun/2017	Diario	33	ESTACIONES DE SERVICIO S.A. DE C.V.	F-ECES253914	259.62		41,828.97



SECRETARÍA DE
FINANZAS



QUERÉTARO
JUNTOS, ADELANTE.

No. Oficio SF/SPFI/DF/PNF/00001/2022
No. Control OODF0522-0081
Exp.: LIR2200001/22
R.F.C.: HUTO6512291M7
Clave 2205009

01/Jun/2017	Diario	33	ESTACIONES DE SERVICIO S.A. DE C.V.	F-ECES253914		300.00	41,528.97
01/Jun/2017	Diario	33	ESTACIONES DE SERVICIO S.A. DE C.V.	F-ECJS232259	259.62		41,788.59
01/Jun/2017	Diario	33	ESTACIONES DE SERVICIO S.A. DE C.V.	F-ECJS232259		300.00	41,488.59
01/Jun/2017	Diario	33	ESTACIONES DE SERVICIO S.A. DE C.V.	F-ECJS231464	259.61		41,748.20
01/Jun/2017	Diario	33	ESTACIONES DE SERVICIO S.A. DE C.V.	F-ECJS231464		300.00	41,448.20
01/Jun/2017	Diario	33	ESTACIONES DE SERVICIO S.A. DE C.V.	F-ECJS231465	259.62		41,707.82
01/Jun/2017	Diario	33	ESTACIONES DE SERVICIO S.A. DE C.V.	F-ECJS231465		300.00	41,407.82
01/Jun/2017	Diario	33	ESTACIONES DE SERVICIO S.A. DE C.V.	F-ECJS231294	259.62		41,667.44
01/Jun/2017	Diario	33	ESTACIONES DE SERVICIO S.A. DE C.V.	F-ECJS231294		300.00	41,367.44
01/Jun/2017	Diario	33	ESTACIONES DE SERVICIO S.A. DE C.V.	F-ECJS230936	259.61		41,627.05
01/Jun/2017	Diario	33	ESTACIONES DE SERVICIO S.A. DE C.V.	F-ECJS230936		300.00	41,327.05
01/Jun/2017	Diario	33	ESTACIONES DE SERVICIO S.A. DE C.V.	F-ECJS230780	259.61		41,586.66
01/Jun/2017	Diario	33	ESTACIONES DE SERVICIO S.A. DE C.V.	F-ECJS230780		300.00	41,286.66
01/Jun/2017	Diario	33	ESTACIONES DE SERVICIO S.A. DE C.V.	F-ECJS230778	259.61		41,546.27
01/Jun/2017	Diario	33	ESTACIONES DE SERVICIO S.A. DE C.V.	F-ECJS230778		300.00	41,246.27
01/Jun/2017	Diario	33	ESTACIONES DE SERVICIO S.A. DE C.V.	F-ECJS230576	259.61		41,505.88
01/Jun/2017	Diario	33	ESTACIONES DE SERVICIO S.A. DE C.V.	F-ECJS230576		300.00	41,205.88
01/Jun/2017	Diario	33	ESTACIONES DE SERVICIO S.A. DE C.V.	F-ECJS230574	259.62		41,465.50
01/Jun/2017	Diario	33	ESTACIONES DE SERVICIO S.A. DE C.V.	F-ECJS230574		300.00	41,165.50

600-001-0047 COMBUSTIBLE Y LUBRICANTES							
FECHA DE REGISTRO	TIPO DE POLIZA	NO. DE POLIZA	COMBUSTRIBLE Y LUBRICANTES	NO. DE FACTURA	IMPORTE	ABONO	SALDO
01/Jun/2017	Diario	33	ESTACIONES DE SERVICIO S.A. DE C.V.	F-ECJS230422	259.61		41,425.11
01/Jun/2017	Diario	33	ESTACIONES DE SERVICIO S.A. DE C.V.	F-ECJS230422		300.00	41,125.11
01/Jun/2017	Diario	33	ESTACIONES DE SERVICIO S.A. DE C.V.	F-ECJS230208	259.61		41,384.72
01/Jun/2017	Diario	33	ESTACIONES DE SERVICIO S.A. DE C.V.	F-ECJS230208		300.00	41,084.72
01/Jun/2017	Diario	33	ESTACIONES DE SERVICIO S.A. DE C.V.	F-ECJS230104	259.62		41,344.34
01/Jun/2017	Diario	33	ESTACIONES DE SERVICIO S.A. DE C.V.	F-ECJS230104		300.00	41,044.34
01/Jun/2017	Diario	33	ESTACIONES DE SERVICIO S.A. DE C.V.	F-ECJS230064	259.62		41,303.96
01/Jun/2017	Diario	33	ESTACIONES DE SERVICIO S.A. DE C.V.	F-ECJS230064		300.00	41,003.96
01/Jun/2017	Diario	33	ESTACIONES DE SERVICIO S.A. DE C.V.	F-ECJS230061	259.62		41,263.58
01/Jun/2017	Diario	33	ESTACIONES DE SERVICIO S.A. DE C.V.	F-ECJS230061		300.00	40,963.58
01/Jun/2017	Diario	33	ESTACIONES DE SERVICIO S.A. DE C.V.	F-ECJS229950	259.62		41,223.20
01/Jun/2017	Diario	33	ESTACIONES DE SERVICIO S.A. DE C.V.	F-ECJS229950		300.00	40,923.20
01/Jun/2017	Diario	33	ESTACIONES DE SERVICIO S.A. DE C.V.	F-ECJS229688	259.62		41,182.82
01/Jun/2017	Diario	33	ESTACIONES DE SERVICIO S.A. DE C.V.	F-ECJS229688		300.00	40,882.82
01/Jun/2017	Diario	33	ESTACIONES DE SERVICIO S.A. DE C.V.	F-ECJS229529	259.61		41,142.43
01/Jun/2017	Diario	33	ESTACIONES DE SERVICIO S.A. DE C.V.	F-ECJS229529		300.00	40,842.43
01/Jun/2017	Diario	33	ESTACIONES DE SERVICIO S.A. DE C.V.	F-ECJS231917	175.59		41,018.02
01/Jun/2017	Diario	33	ESTACIONES DE SERVICIO S.A. DE C.V.	F-ECJS231917		202.90	40,815.12
01/Jun/2017	Diario	33	ESTACIONES DE SERVICIO S.A. DE C.V.	F-ECJS231918	173.25		40,988.37
01/Jun/2017	Diario	33	ESTACIONES DE SERVICIO S.A. DE C.V.	F-ECJS231918		200.20	40,788.17
01/Jun/2017	Diario	33	ESTACIONES DE SERVICIO S.A. DE C.V.	F-ECJS233549	173.08		40,961.25

600-001-0047 COMBUSTIBLE Y LUBRICANTES							
FECHA DE REGISTRO	TIPO DE POLIZA	NO. DE POLIZA	COMBUSTRIBLE Y LUBRICANTES	NO. DE FACTURA	IMPORTE	ABONO	SALDO
01/Jun/2017	Diario	33	ESTACIONES DE SERVICIO S.A. DE C.V.	F-ECJS233549		200.00	40,761.25
01/Jun/2017	Diario	33	ESTACIONES DE SERVICIO S.A. DE C.V.	F-ECJS232983	173.08		40,934.33
01/Jun/2017	Diario	33	ESTACIONES DE SERVICIO S.A. DE C.V.	F-ECJS232983		200.00	40,734.33



SECRETARÍA DE
FINANZAS



QUERÉTARO
JUNTOS, ADELANTE.

No. Oficio SF/SPFI/DF/PNF/00001/2022
No. Control OODF0522-0081
Exp.: LIR2200001/22
R.F.C.: HUTO6512291M7
Clave 2205009

01/Jun/2017	Diario	33	ESTACIONES DE SERVICIO S.A. DE C.V.	F-ECJS232843	173.08		40,907.41
01/Jun/2017	Diario	33	ESTACIONES DE SERVICIO S.A. DE C.V.	F-ECJS232843		200.00	40,707.41
01/Jun/2017	Diario	33	ESTACIONES DE SERVICIO S.A. DE C.V.	F-ECES253915	173.07		40,880.48
01/Jun/2017	Diario	33	ESTACIONES DE SERVICIO S.A. DE C.V.	F-ECES253915		200.00	40,680.48
01/Jun/2017	Diario	33	ESTACIONES DE SERVICIO S.A. DE C.V.	F-ECJS231383	173.09		40,853.57
01/Jun/2017	Diario	33	ESTACIONES DE SERVICIO S.A. DE C.V.	F-ECJS231383		200.00	40,653.57
01/Jun/2017	Diario	33	ESTACIONES DE SERVICIO S.A. DE C.V.	F-ECJS231428	173.07		40,826.64
01/Jun/2017	Diario	33	ESTACIONES DE SERVICIO S.A. DE C.V.	F-ECJS231428		200.00	40,626.64
01/Jun/2017	Diario	33	ESTACIONES DE SERVICIO S.A. DE C.V.	F-ECJS230781	173.07		40,799.71
01/Jun/2017	Diario	33	ESTACIONES DE SERVICIO S.A. DE C.V.	F-ECJS230781		200.00	40,599.71
01/Jun/2017	Diario	33	ESTACIONES DE SERVICIO S.A. DE C.V.	F-ECJS230519	173.14		40,772.85
01/Jun/2017	Diario	33	ESTACIONES DE SERVICIO S.A. DE C.V.	F-ECJS230519		200.00	40,572.85
01/Jun/2017	Diario	33	ESTACIONES DE SERVICIO S.A. DE C.V.	F-ECJS229952	173.07		40,745.92
01/Jun/2017	Diario	33	ESTACIONES DE SERVICIO S.A. DE C.V.	F-ECJS229952		200.00	40,545.92
01/Jun/2017	Diario	33	ESTACIONES DE SERVICIO S.A. DE C.V.	F-ECJS229951	173.07		40,718.99
01/Jun/2017	Diario	33	ESTACIONES DE SERVICIO S.A. DE C.V.	F-ECJS229951		200.00	40,518.99
01/Jun/2017	Diario	33	ESTACIONES DE SERVICIO S.A. DE C.V.	F-ECES252974	167.14		40,686.13
01/Jun/2017	Diario	33	ESTACIONES DE SERVICIO S.A. DE C.V.	F-ECES252974		193.14	40,492.99

600-001-0047 COMBUSTIBLE Y LUBRICANTES							
FECHA DE REGISTRO	TIPO DE POLIZA	NO.DE POLIZA	COMBUSTRIBLE Y LUBRICANTES	NO. DE FACTURA	IMPORTE	ABONO	SALDO
01/Jun/2017	Diario	33	ESTACIONES DE SERVICIO S.A. DE C.V.	F-ECJS230421	160.32		40,653.31
01/Jun/2017	Diario	33	ESTACIONES DE SERVICIO S.A. DE C.V.	F-ECJS230421		185.26	40,468.05
01/Jun/2017	Diario	33	ESTACIONES DE SERVICIO S.A. DE C.V.	F-ECJS231472	86.54		40,554.59
01/Jun/2017	Diario	33	ESTACIONES DE SERVICIO S.A. DE C.V.	F-ECJS231472		100.00	40,454.59
01/Jun/2017	Diario	33	ESTACIONES DE SERVICIO S.A. DE C.V.	F-ECJS230935	86.54		40,541.13
01/Jun/2017	Diario	33	ESTACIONES DE SERVICIO S.A. DE C.V.	F-ECJS230935		100.00	40,441.13
01/Jun/2017	Diario	33	ESTACIONES DE SERVICIO S.A. DE C.V.	F-ECJS230209	86.54		40,527.67
01/Jun/2017	Diario	33	ESTACIONES DE SERVICIO S.A. DE C.V.	F-ECJS230209		100.00	40,427.67
01/Jun/2017	Diario	33	ESTACIONES DE SERVICIO S.A. DE C.V.	F-ECJS229528	86.53		40,514.20
01/Jun/2017	Diario	33	ESTACIONES DE SERVICIO S.A. DE C.V.	F-ECJS229528		100.00	40,414.20
01/Jun/2017	Diario	33	ESTACIONES DE SERVICIO S.A. DE C.V.	F-ECJS233469	85.34		40,499.54
01/Jun/2017	Diario	33	ESTACIONES DE SERVICIO S.A. DE C.V.	F-ECJS233469		99.00	40,400.54
01/Jun/2017	Diario	33	ESTACIONES DE SERVICIO S.A. DE C.V.	F-ECJS229527	82.38		40,482.92
01/Jun/2017	Diario	33	ESTACIONES DE SERVICIO S.A. DE C.V.	F-ECJS229527		95.20	40,387.72
01/Jun/2017	Diario	33	ESTACIONES DE SERVICIO S.A. DE C.V.	F-ECJS230578	81.03		40,468.75
01/Jun/2017	Diario	33	ESTACIONES DE SERVICIO S.A. DE C.V.	F-ECJS230578		94.00	40,374.75
01/Jun/2017	Diario	33	ESTACIONES DE SERVICIO S.A. DE C.V.	F-ECJS230210	81.03		40,455.78
01/Jun/2017	Diario	33	ESTACIONES DE SERVICIO S.A. DE C.V.	F-ECJS230210		94.00	40,361.78
01/Jun/2017	Diario	33	ESTACIONES DE SERVICIO S.A. DE C.V.	F-ECJS229689	69.23		40,431.01
01/Jun/2017	Diario	33	ESTACIONES DE SERVICIO S.A. DE C.V.	F-ECJS229689		80.00	40,351.01
01/Jun/2017	Diario	33	ESTACIONES DE SERVICIO S.A. DE C.V.	F-ECJS231466	62.93		40,413.94

600-001-0047 COMBUSTIBLE Y LUBRICANTES							
FECHA DE REGISTRO	TIPO DE POLIZA	NO.DE POLIZA	COMBUSTRIBLE Y LUBRICANTES	NO. DE FACTURA	IMPORTE	ABONO	SALDO
01/Jun/2017	Diario	33	ESTACIONES DE SERVICIO S.A. DE C.V.	F-ECJS231466		73.00	40,340.94
01/Jun/2017	Diario	33	ESTACIONES DE SERVICIO S.A. DE C.V.	F-ECJS231467	42.24		40,383.18



SECRETARÍA DE
FINANZAS



QUERÉTARO
JUNTOS, ADELANTE.

No. Oficio SF/SPFI/DF/PNF/00001/2022
No. Control OODF0522-0081
Exp.: LIR2200001/22
R.F.C.: HUTO6512291M7
Clave 2205009

01/Jun/2017	Diario	33	ESTACIONES DE SERVICIO S.A. DE C.V.	F-ECJS231467		49.00	40,334.18
30/Jun/2017	Diario	73	ESTACIONES DE SERVICIO S.A. DE C.V.	F-ECJS229529	259.61		40,593.79
30/Jun/2017	Diario	73	ESTACIONES DE SERVICIO S.A. DE C.V.	F-ECJS230935	86.54		40,680.33
30/Jun/2017	Diario	73	ESTACIONES DE SERVICIO S.A. DE C.V.	F-ECA63273	471.83		41,152.16
30/Jun/2017	Diario	73	ESTACIONES DE SERVICIO S.A. DE C.V.	F-ECJS231428	173.07		41,325.23
30/Jun/2017	Diario	73	ESTACIONES DE SERVICIO S.A. DE C.V.	F-ECJS231470	346.15		41,671.38
30/Jun/2017	Diario	73	ESTACIONES DE SERVICIO S.A. DE C.V.	F-ECJS230422	259.61		41,930.99
30/Jun/2017	Diario	73	ESTACIONES DE SERVICIO S.A. DE C.V.	F-ECES252974	167.14		42,098.13
30/Jun/2017	Diario	73	ESTACIONES DE SERVICIO S.A. DE C.V.	F-ECJS229952	173.07		42,271.20
30/Jun/2017	Diario	73	ESTACIONES DE SERVICIO S.A. DE C.V.	F-ECJS230781	173.07		42,444.27
30/Jun/2017	Diario	73	ESTACIONES DE SERVICIO S.A. DE C.V.	F-ECJS231466	62.93		42,507.20
30/Jun/2017	Diario	73	ESTACIONES DE SERVICIO S.A. DE C.V.	F-ECJS230519	173.14		42,680.34
30/Jun/2017	Diario	73	ESTACIONES DE SERVICIO S.A. DE C.V.	F-ECA62951	601.56		43,281.90
30/Jun/2017	Diario	73	ESTACIONES DE SERVICIO S.A. DE C.V.	F-ECJS230778	259.61		43,541.51
30/Jun/2017	Diario	73	ESTACIONES DE SERVICIO S.A. DE C.V.	F-ECJS232983	173.08		43,714.59
30/Jun/2017	Diario	73	ESTACIONES DE SERVICIO S.A. DE C.V.	F-ECJS229527	82.38		43,796.97
30/Jun/2017	Diario	73	ESTACIONES DE SERVICIO S.A. DE C.V.	F-ECJS232985	259.63		44,056.60
30/Jun/2017	Diario	73	ESTACIONES DE SERVICIO S.A. DE C.V.	F-ECJS232842	259.62		44,316.22
30/Jun/2017	Diario	73	ESTACIONES DE SERVICIO S.A. DE C.V.	F-ECJS233176	271.57		44,587.79

600-001-0047 COMBUSTIBLE Y LUBRICANTES							
FECHA DE REGISTRO	TIPO DE POLIZA	NO. DE POLIZA	COMBUSTIBLE Y LUBRICANTES	NO. DE FACTURA	IMPORTE	ABONO	SALDO
30/Jun/2017	Diario	73	ESTACIONES DE SERVICIO S.A. DE C.V.	F-ECJS229688	259.62		44,847.41
30/Jun/2017	Diario	73	ESTACIONES DE SERVICIO S.A. DE C.V.	F-ECJS229950	259.62		45,107.03
30/Jun/2017	Diario	73	ESTACIONES DE SERVICIO S.A. DE C.V.	F-ECJS230936	259.61		45,366.64
30/Jun/2017	Diario	73	ESTACIONES DE SERVICIO S.A. DE C.V.	F-ECJS231472	86.54		45,453.18
30/Jun/2017	Diario	73	ESTACIONES DE SERVICIO S.A. DE C.V.	F-ECJS231917	175.59		45,628.77
30/Jun/2017	Diario	73	ESTACIONES DE SERVICIO S.A. DE C.V.	F-ECES287967	493.31		46,122.08
30/Jun/2017	Diario	73	ESTACIONES DE SERVICIO S.A. DE C.V.	F-ECJS230209	86.54		46,208.62
30/Jun/2017	Diario	73	ESTACIONES DE SERVICIO S.A. DE C.V.	F-ECJS230421	160.32		46,368.94
30/Jun/2017	Diario	73	ESTACIONES DE SERVICIO S.A. DE C.V.	F-ECJS231918	173.25		46,542.19
30/Jun/2017	Diario	73	ESTACIONES DE SERVICIO S.A. DE C.V.	F-ECJS231915	259.64		46,801.83
30/Jun/2017	Diario	73	ESTACIONES DE SERVICIO S.A. DE C.V.	F-ECJS231294	259.62		47,061.45
30/Jun/2017	Diario	73	ESTACIONES DE SERVICIO S.A. DE C.V.	F-ECJS233175	259.62		47,321.07
30/Jun/2017	Diario	73	ESTACIONES DE SERVICIO S.A. DE C.V.	F-ECJS229528	86.53		47,407.60
30/Jun/2017	Diario	73	ESTACIONES DE SERVICIO S.A. DE C.V.	F-ECES253914	259.62		47,667.22
30/Jun/2017	Diario	73	ESTACIONES DE SERVICIO S.A. DE C.V.	F-ECJS233469	85.34		47,752.56
30/Jun/2017	Diario	73	ESTACIONES DE SERVICIO S.A. DE C.V.	F-ECJS230576	259.61		48,012.17
30/Jun/2017	Diario	73	ESTACIONES DE SERVICIO S.A. DE C.V.	F-ECJS230210	81.03		48,093.20
30/Jun/2017	Diario	73	ESTACIONES DE SERVICIO S.A. DE C.V.	F-ECJS231464	259.61		48,352.81
30/Jun/2017	Diario	73	ESTACIONES DE SERVICIO S.A. DE C.V.	F-ECJS232259	259.62		48,612.43
30/Jun/2017	Diario	73	ESTACIONES DE SERVICIO S.A. DE C.V.	F-ECJS231465	259.62		48,872.05
30/Jun/2017	Diario	73	ESTACIONES DE SERVICIO S.A. DE C.V.	F-ECJS230208	259.61		49,131.66

600-001-0047 COMBUSTIBLE Y LUBRICANTES							
FECHA DE REGISTRO	TIPO DE POLIZA	NO. DE POLIZA	COMBUSTIBLE Y LUBRICANTES	NO. DE FACTURA	IMPORTE	ABONO	SALDO
30/Jun/2017	Diario	73	ESTACIONES DE SERVICIO S.A. DE C.V.	F-ECJS233745	259.63		49,391.29
30/Jun/2017	Diario	73	ESTACIONES DE SERVICIO S.A. DE C.V.	F-ECJS232843	173.08		49,564.37
30/Jun/2017	Diario	73	ESTACIONES DE SERVICIO S.A. DE C.V.	F-ECES253915	173.07		49,737.44



SECRETARÍA DE
FINANZAS



QUERÉTARO
JUNTOS, ADELANTE.

No. Oficio SF/SPFI/DF/PNF/00001/2022
No. Control OODF0522-0081
Exp.: LIR2200001/22
R.F.C.: HUTO6512291M7
Clave 2205009

30/Jun/2017	Diario	73	ESTACIONES DE SERVICIO S.A. DE C.V.	F-ECJS231383	173.09		49,910.53
30/Jun/2017	Diario	73	ESTACIONES DE SERVICIO S.A. DE C.V.	F-EANT65134	585.68		50,496.21
30/Jun/2017	Diario	73	ESTACIONES DE SERVICIO S.A. DE C.V.	F-ECJS233746	259.63		50,756.84
30/Jun/2017	Diario	73	ESTACIONES DE SERVICIO S.A. DE C.V.	F-ECJS233468	259.63		51,015.47
30/Jun/2017	Diario	73	ESTACIONES DE SERVICIO S.A. DE C.V.	F-ECJS233299	259.63		51,275.10
30/Jun/2017	Diario	73	ESTACIONES DE SERVICIO S.A. DE C.V.	F-ECJS232489	259.62		51,534.72
30/Jun/2017	Diario	73	ESTACIONES DE SERVICIO S.A. DE C.V.	F-ECA62801	346.14		51,880.86
30/Jun/2017	Diario	73	ESTACIONES DE SERVICIO S.A. DE C.V.	F-ECJS233173	259.62		52,140.48
30/Jun/2017	Diario	73	ESTACIONES DE SERVICIO S.A. DE C.V.	F-ECJS230574	259.62		52,400.10
30/Jun/2017	Diario	73	ESTACIONES DE SERVICIO S.A. DE C.V.	F-ECA63113	620.99		53,021.09
30/Jun/2017	Diario	73	ESTACIONES DE SERVICIO S.A. DE C.V.	F-ECJS231467	42.24		53,063.33
30/Jun/2017	Diario	73	ESTACIONES DE SERVICIO S.A. DE C.V.	F-ECJS230578	81.03		53,144.36
30/Jun/2017	Diario	73	ESTACIONES DE SERVICIO S.A. DE C.V.	F-ECJS229689	69.23		53,213.59
30/Jun/2017	Diario	73	ESTACIONES DE SERVICIO S.A. DE C.V.	F-ECJS230104	259.62		53,473.21
30/Jun/2017	Diario	73	ESTACIONES DE SERVICIO S.A. DE C.V.	F-ECJS229951	173.07		53,646.28
30/Jun/2017	Diario	73	ESTACIONES DE SERVICIO S.A. DE C.V.	F-ECJS233549	173.08		53,819.36
30/Jun/2017	Diario	73	ESTACIONES DE SERVICIO S.A. DE C.V.	F-ECJS231468	259.87		54,079.23
30/Jun/2017	Diario	73	ESTACIONES DE SERVICIO S.A. DE C.V.	F-ECJS230064	259.62		54,338.85

600-001-0047 COMBUSTIBLE Y LUBRICANTES							
FECHA DE REGISTRO	TIPO DE POLIZA	NO.DE POLIZA	COMBUSTRIBLE Y LUBRICANTES	NO. DE FACTURA	IMPORTE	ABONO	SALDO
30/Jun/2017	Diario	73	ESTACIONES DE SERVICIO S.A. DE C.V.	F-ECJS232984	259.63		54,598.48
30/Jun/2017	Diario	73	ESTACIONES DE SERVICIO S.A. DE C.V.	F-ECJS230061	259.62		54,858.10
30/Jun/2017	Diario	73	ESTACIONES DE SERVICIO S.A. DE C.V.	F-ECJS230780	259.61		55,117.71
01/Jul/2017	Diario	35	ESTACIONES DE SERVICIO S.A. DE C.V.	F-ECJS235048	81.03		55,198.74
01/Jul/2017	Diario	35	ESTACIONES DE SERVICIO S.A. DE C.V.	F-ECJS234357	33.62		55,232.36
01/Jul/2017	Diario	35	ESTACIONES DE SERVICIO S.A. DE C.V.	F-ECJS234359	173.16		55,405.52
01/Jul/2017	Diario	35	ESTACIONES DE SERVICIO S.A. DE C.V.	F-ECJS234075	271.39		55,676.91
01/Jul/2017	Diario	35	ESTACIONES DE SERVICIO S.A. DE C.V.	F-ECES256802	173.08		55,849.99
01/Jul/2017	Diario	35	ESTACIONES DE SERVICIO S.A. DE C.V.	F-ECJS237354	346.58		56,196.57
01/Jul/2017	Diario	35	ESTACIONES DE SERVICIO S.A. DE C.V.	F-ECA63621	432.70		56,629.27
01/Jul/2017	Diario	35	ESTACIONES DE SERVICIO S.A. DE C.V.	F-ECJS237821	259.91		56,889.18
01/Jul/2017	Diario	35	ESTACIONES DE SERVICIO S.A. DE C.V.	F-ECJS235047	173.08		57,062.26
01/Jul/2017	Diario	35	ESTACIONES DE SERVICIO S.A. DE C.V.	F-ECJS235045	155.85		57,218.11
01/Jul/2017	Diario	35	ESTACIONES DE SERVICIO S.A. DE C.V.	F-ECJS234078	256.73		57,474.84
01/Jul/2017	Diario	35	ESTACIONES DE SERVICIO S.A. DE C.V.	F-ECJS235792	169.13		57,643.97
01/Jul/2017	Diario	35	ESTACIONES DE SERVICIO S.A. DE C.V.	F-ECJS236746	259.62		57,903.59
01/Jul/2017	Diario	35	ESTACIONES DE SERVICIO S.A. DE C.V.	F-ECJS235227	86.55		57,990.14
01/Jul/2017	Diario	35	ESTACIONES DE SERVICIO S.A. DE C.V.	F-ECJS236049	173.21		58,163.35
01/Jul/2017	Diario	35	ESTACIONES DE SERVICIO S.A. DE C.V.	F-ECJS237057	173.09		58,336.44
01/Jul/2017	Diario	35	ESTACIONES DE SERVICIO S.A. DE C.V.	F-ECJS236051	259.62		58,596.06

600-001-0047 COMBUSTIBLE Y LUBRICANTES							
FECHA DE REGISTRO	TIPO DE POLIZA	NO.DE POLIZA	COMBUSTRIBLE Y LUBRICANTES	NO. DE FACTURA	IMPORTE	ABONO	SALDO
01/Jul/2017	Diario	35	ESTACIONES DE SERVICIO S.A. DE C.V.	F-ECJS237355	259.63		58,856.69
01/Jul/2017	Diario	35	ESTACIONES DE SERVICIO S.A. DE C.V.	F-ECJS234552	259.62		59,116.31
01/Jul/2017	Diario	35	ESTACIONES DE SERVICIO S.A. DE C.V.	F-ECJS237154	259.41		59,374.72



SECRETARÍA DE
FINANZAS



QUERÉTARO
JUNTOS, ADELANTE.

No. Oficio SF/SPFI/DF/PNF/00001/2022
No. Control OODF0522-0081
Exp.: LIR2200001/22
R.F.C.: HUTO6512291M7
Clave 2205009

01/Jul/2017	Diario	35	ESTACIONES DE SERVICIO S.A. DE C.V.	F-ECHE22782	519.14		59,893.86
01/Jul/2017	Diario	35	ESTACIONES DE SERVICIO S.A. DE C.V.	F-ECJS237058	260.23		60,154.09
01/Jul/2017	Diario	35	ESTACIONES DE SERVICIO S.A. DE C.V.	F-ECJS236902	254.87		60,408.96
01/Jul/2017	Diario	35	ESTACIONES DE SERVICIO S.A. DE C.V.	F-ECJS237824	173.88		60,582.84
01/Jul/2017	Diario	35	ESTACIONES DE SERVICIO S.A. DE C.V.	F-ECJS234358	173.08		60,755.92
01/Jul/2017	Diario	35	ESTACIONES DE SERVICIO S.A. DE C.V.	F-ECJS236900	173.08		60,929.00
01/Jul/2017	Diario	35	ESTACIONES DE SERVICIO S.A. DE C.V.	F-ECJS234678	173.08		61,102.08
01/Jul/2017	Diario	35	ESTACIONES DE SERVICIO S.A. DE C.V.	F-ECJS235046	346.30		61,448.38
01/Jul/2017	Diario	35	ESTACIONES DE SERVICIO S.A. DE C.V.	F-ECJS237825	259.67		61,708.05
01/Jul/2017	Diario	35	ESTACIONES DE SERVICIO S.A. DE C.V.	F-ECJS235226	260.47		61,968.52
01/Jul/2017	Diario	35	ESTACIONES DE SERVICIO S.A. DE C.V.	F-ECJS235484	232.64		62,201.16
01/Jul/2017	Diario	35	ESTACIONES DE SERVICIO S.A. DE C.V.	F-ECJS235128	259.72		62,460.88
01/Jul/2017	Diario	35	ESTACIONES DE SERVICIO S.A. DE C.V.	F-ECES256801	173.15		62,634.03
01/Jul/2017	Diario	35	ESTACIONES DE SERVICIO S.A. DE C.V.	F-ECJS236745	173.08		62,807.11
01/Jul/2017	Diario	35	ESTACIONES DE SERVICIO S.A. DE C.V.	F-ECJS236382	168.90		62,976.01
01/Jul/2017	Diario	35	ESTACIONES DE SERVICIO S.A. DE C.V.	F-ECJS237823	75.86		63,051.87
01/Jul/2017	Diario	35	ESTACIONES DE SERVICIO S.A. DE C.V.	F-ECJS234356	258.64		63,310.51
01/Jul/2017	Diario	35	ESTACIONES DE SERVICIO S.A. DE C.V.	F-ECJS235054	86.55		63,397.06

600-001-0047 COMBUSTIBLE Y LUBRICANTES								
FECHA DE REGISTRO	TIPO DE POLIZA	NO. DE POLIZA	COMBUSTRIBLE Y LUBRICANTES	NO. DE FACTURA	IMPORTE	ABONO	SALDO	
01/Jul/2017	Diario	35	ESTACIONES DE SERVICIO S.A. DE C.V.	F-ECJS236901	259.93		63,656.99	
01/Jul/2017	Diario	35	ESTACIONES DE SERVICIO S.A. DE C.V.	F-ECJS237294	259.41		63,916.40	
01/Jul/2017	Diario	35	ESTACIONES DE SERVICIO S.A. DE C.V.	F-ECJS234289	259.62		64,176.02	
01/Jul/2017	Diario	35	ESTACIONES DE SERVICIO S.A. DE C.V.	F-ECJS235059	86.55		64,262.57	
01/Jul/2017	Diario	35	ESTACIONES DE SERVICIO S.A. DE C.V.	F-ECJS234077	346.24		64,608.81	
01/Jul/2017	Diario	35	ESTACIONES DE SERVICIO S.A. DE C.V.	F-ECES258070	173.09		64,781.90	
01/Jul/2017	Diario	35	ESTACIONES DE SERVICIO S.A. DE C.V.	F-ECJS235129	259.63		65,041.53	
01/Jul/2017	Diario	35	ESTACIONES DE SERVICIO S.A. DE C.V.	F-ECJS235049	81.03		65,122.56	
01/Jul/2017	Diario	35	ESTACIONES DE SERVICIO S.A. DE C.V.	F-ECJS236048	173.32		65,295.88	
01/Jul/2017	Diario	35	ESTACIONES DE SERVICIO S.A. DE C.V.	F-ECJS235052	259.85		65,555.73	
01/Jul/2017	Diario	35	ESTACIONES DE SERVICIO S.A. DE C.V.	F-ECA63622	537.26		66,092.99	
01/Jul/2017	Diario	35	ESTACIONES DE SERVICIO S.A. DE C.V.	F-ECA63811	620.52		66,713.51	
01/Jul/2017	Diario	35	ESTACIONES DE SERVICIO S.A. DE C.V.	F-ECJS235569	259.62		66,973.13	
01/Jul/2017	Diario	35	ESTACIONES DE SERVICIO S.A. DE C.V.	F-ECJS235568	173.08		67,146.21	
01/Jul/2017	Diario	35	ESTACIONES DE SERVICIO S.A. DE C.V.	F-ECJS237826	259.41		67,405.62	
01/Jul/2017	Diario	62	ESTACIONES DE SERVICIO S.A. DE C.V.	F-ECJS235059	86.55		67,492.17	
01/Jul/2017	Diario	62	ESTACIONES DE SERVICIO S.A. DE C.V.	F-ECJS236746	259.62		67,751.79	
01/Jul/2017	Diario	62	ESTACIONES DE SERVICIO S.A. DE C.V.	F-ECJS235569	259.62		68,011.41	
01/Jul/2017	Diario	62	ESTACIONES DE SERVICIO S.A. DE C.V.	F-ECJS234289	259.62		68,271.03	
01/Jul/2017	Diario	62	ESTACIONES DE SERVICIO S.A. DE C.V.	F-ECJS237294	259.41		68,530.44	
01/Jul/2017	Diario	62	ESTACIONES DE SERVICIO S.A. DE C.V.	F-ECJS235129	259.63		68,790.07	

600-001-0047 COMBUSTIBLE Y LUBRICANTES								
FECHA DE REGISTRO	TIPO DE POLIZA	NO. DE POLIZA	COMBUSTRIBLE Y LUBRICANTES	NO. DE FACTURA	IMPORTE	ABONO	SALDO	
01/Jul/2017	Diario	62	ESTACIONES DE SERVICIO S.A. DE C.V.	F-ECES256801	173.15		68,963.22	
01/Jul/2017	Diario	62	ESTACIONES DE SERVICIO S.A. DE C.V.	F-ECJS236051	259.62		69,222.84	
01/Jul/2017	Diario	62	ESTACIONES DE SERVICIO S.A. DE C.V.	F-ECJS234357	33.62		69,256.46	
01/Jul/2017	Diario	62	ESTACIONES DE SERVICIO S.A. DE C.V.	F-ECJS236901	259.93		69,516.39	
01/Jul/2017	Diario	62	ESTACIONES DE SERVICIO S.A. DE C.V.	F-ECJS235054	86.55		69,602.94	



SECRETARÍA DE
FINANZAS



QUERÉTARO
JUNTOS, ADELANTE.

No. Oficio SF/SPFI/DF/PNF/00001/2022
No. Control OODF0522-0081
Exp.: LIR2200001/22
R.F.C.: HUTO6512291M7
Clave 2205009

01/Jul/2017	Diario	62	ESTACIONES DE SERVICIO S.A. DE C.V.	F-ECJS234075	271.39		69,874.33
01/Jul/2017	Diario	62	ESTACIONES DE SERVICIO S.A. DE C.V.	F-ECJS235227	86.55		69,960.88
01/Jul/2017	Diario	62	ESTACIONES DE SERVICIO S.A. DE C.V.	F-ECA63811	620.52		70,581.40
01/Jul/2017	Diario	62	ESTACIONES DE SERVICIO S.A. DE C.V.	F-ECJS237354	346.58		70,927.98
01/Jul/2017	Diario	62	ESTACIONES DE SERVICIO S.A. DE C.V.	F-ECJS237058	260.23		71,188.21
01/Jul/2017	Diario	62	ESTACIONES DE SERVICIO S.A. DE C.V.	F-ECJS236382	168.90		71,357.11
01/Jul/2017	Diario	62	ESTACIONES DE SERVICIO S.A. DE C.V.	F-ECJS235045	155.85		71,512.96
01/Jul/2017	Diario	62	ESTACIONES DE SERVICIO S.A. DE C.V.	F-ECJS235047	173.08		71,686.04
01/Jul/2017	Diario	62	ESTACIONES DE SERVICIO S.A. DE C.V.	F-ECJS235568	173.08		71,859.12
01/Jul/2017	Diario	62	ESTACIONES DE SERVICIO S.A. DE C.V.	F-ECJS235046	346.30		72,205.42
01/Jul/2017	Diario	62	ESTACIONES DE SERVICIO S.A. DE C.V.	F-ECA63621	432.70		72,638.12
01/Jul/2017	Diario	62	ESTACIONES DE SERVICIO S.A. DE C.V.	F-ECJS234358	173.08		72,811.20
01/Jul/2017	Diario	62	ESTACIONES DE SERVICIO S.A. DE C.V.	F-ECJS235052	259.85		73,071.05
01/Jul/2017	Diario	62	ESTACIONES DE SERVICIO S.A. DE C.V.	F-ECJS235792	169.13		73,240.18
01/Jul/2017	Diario	62	ESTACIONES DE SERVICIO S.A. DE C.V.	F-ECJS236745	173.08		73,413.26
01/Jul/2017	Diario	62	ESTACIONES DE SERVICIO S.A. DE C.V.	F-ECJS234077	346.24		73,759.50

600-001-0047 COMBUSTIBLE Y LUBRICANTES							
FECHA DE REGISTRO	TIPO DE POLIZA	NO.DE POLIZA	COMBUSTRIBLE Y LUBRICANTES	NO. DE FACTURA	IMPORTE	ABONO	SALDO
01/Jul/2017	Diario	62	ESTACIONES DE SERVICIO S.A. DE C.V.	F-ECES258070	173.09		73,932.59
01/Jul/2017	Diario	62	ESTACIONES DE SERVICIO S.A. DE C.V.	F-ECJS235048	81.03		74,013.62
01/Jul/2017	Diario	62	ESTACIONES DE SERVICIO S.A. DE C.V.	F-ECJS234552	259.62		74,273.24
01/Jul/2017	Diario	62	ESTACIONES DE SERVICIO S.A. DE C.V.	F-ECES256802	173.08		74,446.32
01/Jul/2017	Diario	62	ESTACIONES DE SERVICIO S.A. DE C.V.	F-ECJS234356	258.64		74,704.96
01/Jul/2017	Diario	62	ESTACIONES DE SERVICIO S.A. DE C.V.	F-ECJS234359	173.16		74,878.12
01/Jul/2017	Diario	62	ESTACIONES DE SERVICIO S.A. DE C.V.	F-ECJS235128	259.72		75,137.84
01/Jul/2017	Diario	62	ESTACIONES DE SERVICIO S.A. DE C.V.	F-ECJS236049	173.21		75,311.05
01/Jul/2017	Diario	62	ESTACIONES DE SERVICIO S.A. DE C.V.	F-ECJS236902	254.87		75,565.92
01/Jul/2017	Diario	62	ESTACIONES DE SERVICIO S.A. DE C.V.	F-ECJS237154	259.41		75,825.33
01/Jul/2017	Diario	62	ESTACIONES DE SERVICIO S.A. DE C.V.	F-ECJS235226	260.47		76,085.80
01/Jul/2017	Diario	62	ESTACIONES DE SERVICIO S.A. DE C.V.	F-ECJS235484	232.64		76,318.44
01/Jul/2017	Diario	62	ESTACIONES DE SERVICIO S.A. DE C.V.	F-ECHE22782	519.14		76,837.58
01/Jul/2017	Diario	62	ESTACIONES DE SERVICIO S.A. DE C.V.	F-ECA63622	537.26		77,374.84
01/Jul/2017	Diario	62	ESTACIONES DE SERVICIO S.A. DE C.V.	F-ECJS234678	173.08		77,547.92
01/Jul/2017	Diario	62	ESTACIONES DE SERVICIO S.A. DE C.V.	F-ECJS235049	81.03		77,628.95
01/Jul/2017	Diario	62	ESTACIONES DE SERVICIO S.A. DE C.V.	F-ECJS234078	256.73		77,885.68
01/Jul/2017	Diario	62	ESTACIONES DE SERVICIO S.A. DE C.V.	F-ECJS237355	259.63		78,145.31
01/Jul/2017	Diario	62	ESTACIONES DE SERVICIO S.A. DE C.V.	F-ECJS236048	173.32		78,318.63
01/Jul/2017	Diario	62	ESTACIONES DE SERVICIO S.A. DE C.V.	F-ECJS237057	173.09		78,491.72
01/Jul/2017	Diario	62	ESTACIONES DE SERVICIO S.A. DE C.V.	F-ECJS236900	173.08		78,664.80

600-001-0047 COMBUSTIBLE Y LUBRICANTES							
FECHA DE REGISTRO	TIPO DE POLIZA	NO.DE POLIZA	COMBUSTRIBLE Y LUBRICANTES	NO. DE FACTURA	IMPORTE	ABONO	SALDO
01/Jul/2017	Diario	63	ESTACIONES DE SERVICIO S.A. DE C.V.	F-ECJS237823	75.86		78,740.66
01/Jul/2017	Diario	63	ESTACIONES DE SERVICIO S.A. DE C.V.	F-ECJS237824	173.88		78,914.54
01/Jul/2017	Diario	63	ESTACIONES DE SERVICIO S.A. DE C.V.	F-ECJS237826	259.41		79,173.95
01/Jul/2017	Diario	63	ESTACIONES DE SERVICIO S.A. DE C.V.	F-ECJS237825	259.67		79,433.62



SECRETARÍA DE
FINANZAS



QUERÉTARO
JUNTOS, ADELANTE.

No. Oficio SF/SPFI/DF/PNF/00001/2022
No. Control OODF0522-0081
Exp.: LIR2200001/22
R.F.C.: HUTO6512291M7
Clave 2205009

01/Jul/2017	Diario	63	ESTACIONES DE SERVICIO S.A. DE C.V.	F-ECJS237821	259.91		79,693.53
01/Ago/2017	Diario	68	ABASTECEDORA AVE FENIX SA DE CV	F-E35625	259.42		79,952.95
01/Ago/2017	Diario	68	ABASTECEDORA AVE FENIX SA DE CV	F-E36013	345.88		80,298.83
01/Ago/2017	Diario	68	ABASTECEDORA AVE FENIX SA DE CV	F-E35765	432.35		80,731.18
01/Ago/2017	Diario	68	ESTACIONES DE SERVICIO S.A. DE C.V.	F-ECJS238264	31.03		80,762.21
01/Ago/2017	Diario	68	ESTACIONES DE SERVICIO S.A. DE C.V.	F-ECJS238489	47.41		80,809.62
01/Ago/2017	Diario	68	ESTACIONES DE SERVICIO S.A. DE C.V.	F-ECJS238265	81.03		80,890.65
01/Ago/2017	Diario	68	ESTACIONES DE SERVICIO S.A. DE C.V.	F-ECJS241134	82.35		80,973.00
01/Ago/2017	Diario	68	ESTACIONES DE SERVICIO S.A. DE C.V.	F-ECJS242076	86.54		81,059.54
01/Ago/2017	Diario	68	ESTACIONES DE SERVICIO S.A. DE C.V.	F-ECJS241137	86.67		81,146.21
01/Ago/2017	Diario	68	ESTACIONES DE SERVICIO S.A. DE C.V.	F-ECES262147	87.04		81,233.25
01/Ago/2017	Diario	68	ESTACIONES DE SERVICIO S.A. DE C.V.	F-ECJS238427	136.74		81,369.99
01/Ago/2017	Diario	68	ESTACIONES DE SERVICIO S.A. DE C.V.	F-ECJS241447	138.21		81,508.20
01/Ago/2017	Diario	68	ESTACIONES DE SERVICIO S.A. DE C.V.	F-ECES260341	168.07		81,676.27
01/Ago/2017	Diario	68	ESTACIONES DE SERVICIO S.A. DE C.V.	F-ECJS242161	168.81		81,845.08
01/Ago/2017	Diario	68	ESTACIONES DE SERVICIO S.A. DE C.V.	F-ECJS242453	168.81		82,013.89
01/Ago/2017	Diario	68	ESTACIONES DE SERVICIO S.A. DE C.V.	F-ECES259775	168.85		82,182.74

600-001-0047 COMBUSTIBLE Y LUBRICANTES								
FECHA DE REGISTRO	TIPO DE POLIZA	NO. DE POLIZA	COMBUSTRIBLE Y LUBRICANTES	NO. DE FACTURA	IMPORTE	ABONO	SALDO	
01/Ago/2017	Diario	68	ESTACIONES DE SERVICIO S.A. DE C.V.	F-ECES262437	168.91		82,351.65	
01/Ago/2017	Diario	68	ESTACIONES DE SERVICIO S.A. DE C.V.	F-ECJS239262	169.85		82,521.50	
01/Ago/2017	Diario	68	ESTACIONES DE SERVICIO S.A. DE C.V.	F-ECJS238417	173.09		82,694.59	
01/Ago/2017	Diario	68	ESTACIONES DE SERVICIO S.A. DE C.V.	F-ECES260580	173.09		82,867.68	
01/Ago/2017	Diario	68	ESTACIONES DE SERVICIO S.A. DE C.V.	F-ECJS239608	173.07		83,040.75	
01/Ago/2017	Diario	68	ESTACIONES DE SERVICIO S.A. DE C.V.	F-ECJS240169	173.08		83,213.83	
01/Ago/2017	Diario	68	ESTACIONES DE SERVICIO S.A. DE C.V.	F-ECJS240174	173.09		83,386.92	
01/Ago/2017	Diario	68	ESTACIONES DE SERVICIO S.A. DE C.V.	F-ECJS240306	172.94		83,559.86	
01/Ago/2017	Diario	68	ESTACIONES DE SERVICIO S.A. DE C.V.	F-ECJS240346	172.94		83,732.80	
01/Ago/2017	Diario	68	ESTACIONES DE SERVICIO S.A. DE C.V.	F-ECJS240547	173.08		83,905.88	
01/Ago/2017	Diario	68	ESTACIONES DE SERVICIO S.A. DE C.V.	F-ECES261761	173.08		84,078.96	
01/Ago/2017	Diario	68	ESTACIONES DE SERVICIO S.A. DE C.V.	F-ECJS242035	173.07		84,252.03	
01/Ago/2017	Diario	68	ESTACIONES DE SERVICIO S.A. DE C.V.	F-ECJS241597	216.35		84,468.38	
01/Ago/2017	Diario	68	ESTACIONES DE SERVICIO S.A. DE C.V.	F-ECES259749	254.07		84,722.45	
01/Ago/2017	Diario	68	ESTACIONES DE SERVICIO S.A. DE C.V.	F-ECES260076	255.29		84,977.74	
01/Ago/2017	Diario	68	ESTACIONES DE SERVICIO S.A. DE C.V.	F-ECJS239089	255.35		85,233.09	
01/Ago/2017	Diario	68	ESTACIONES DE SERVICIO S.A. DE C.V.	F-ECJS242455	255.42		85,488.51	
01/Ago/2017	Diario	68	ESTACIONES DE SERVICIO S.A. DE C.V.	F-ECJS242345	255.45		85,743.96	
01/Ago/2017	Diario	68	ESTACIONES DE SERVICIO S.A. DE C.V.	F-ECES260458	255.66		85,999.62	
01/Ago/2017	Diario	68	ESTACIONES DE SERVICIO S.A. DE C.V.	F-ECES261760	255.69		86,255.31	
01/Ago/2017	Diario	68	ESTACIONES DE SERVICIO S.A. DE C.V.	F-ECJS239263	255.71		86,511.02	

600-001-0047 COMBUSTIBLE Y LUBRICANTES								
FECHA DE REGISTRO	TIPO DE POLIZA	NO. DE POLIZA	COMBUSTRIBLE Y LUBRICANTES	NO. DE FACTURA	IMPORTE	ABONO	SALDO	
01/Ago/2017	Diario	68	ESTACIONES DE SERVICIO S.A. DE C.V.	F-ECJS239091	257.13		86,768.15	
01/Ago/2017	Diario	68	ESTACIONES DE SERVICIO S.A. DE C.V.	F-ECES262436	259.30		87,027.45	
01/Ago/2017	Diario	68	ESTACIONES DE SERVICIO S.A. DE C.V.	F-ECJS239558	259.43		87,286.88	



SECRETARÍA DE
FINANZAS



QUERÉTARO
JUNTOS, ADELANTE.

No. Oficio SF/SPFI/DF/PNF/0001/2022
No. Control OODF0522-0081
Exp.: LIR220001/22
R.F.C.: HUTO6512291M7
Clave 2205009

01/Ago/2017	Diario	68	ESTACIONES DE SERVICIO S.A. DE C.V.	F-ECJS238487	259.41		87,546.29
01/Ago/2017	Diario	68	ESTACIONES DE SERVICIO S.A. DE C.V.	F-ECJS238425	259.62		87,805.91
01/Ago/2017	Diario	68	ESTACIONES DE SERVICIO S.A. DE C.V.	F-ECJS238418	259.41		88,065.32
01/Ago/2017	Diario	68	ESTACIONES DE SERVICIO S.A. DE C.V.	F-ECJS238488	259.62		88,324.94
01/Ago/2017	Diario	68	ESTACIONES DE SERVICIO S.A. DE C.V.	F-ECJS238416	259.62		88,584.56
01/Ago/2017	Diario	68	ESTACIONES DE SERVICIO S.A. DE C.V.	F-ECJS238685	259.62		88,844.18
01/Ago/2017	Diario	68	ESTACIONES DE SERVICIO S.A. DE C.V.	F-ECJS238746	259.62		89,103.80
01/Ago/2017	Diario	68	ESTACIONES DE SERVICIO S.A. DE C.V.	F-ECJS239160	259.41		89,363.21
01/Ago/2017	Diario	68	ESTACIONES DE SERVICIO S.A. DE C.V.	F-ECJS239088	259.62		89,622.83
01/Ago/2017	Diario	68	ESTACIONES DE SERVICIO S.A. DE C.V.	F-ECJS239065	259.41		89,882.24
01/Ago/2017	Diario	68	ESTACIONES DE SERVICIO S.A. DE C.V.	F-ECJS239525	259.62		90,141.86
01/Ago/2017	Diario	68	ESTACIONES DE SERVICIO S.A. DE C.V.	F-ECJS239837	259.62		90,401.48
01/Ago/2017	Diario	68	ESTACIONES DE SERVICIO S.A. DE C.V.	F-ECJS239823	259.72		90,661.20
01/Ago/2017	Diario	68	ESTACIONES DE SERVICIO S.A. DE C.V.	F-ECJS239974	259.62		90,920.82
01/Ago/2017	Diario	68	ESTACIONES DE SERVICIO S.A. DE C.V.	F-ECJS240816	259.62		91,180.44
01/Ago/2017	Diario	68	ESTACIONES DE SERVICIO S.A. DE C.V.	F-ECJS242852	259.62		91,440.06
01/Ago/2017	Diario	68	ESTACIONES DE SERVICIO S.A. DE C.V.	F-ECJS240347	259.71		91,699.77
01/Ago/2017	Diario	68	ESTACIONES DE SERVICIO S.A. DE C.V.	F-ECJS241136	259.83		91,959.60

600-001-0047 COMBUSTIBLE Y LUBRICANTES							
FECHA DE REGISTRO	TIPO DE POLIZA	NO.DE POLIZA	COMBUSTRIBLE Y LUBRICANTES	NO. DE FACTURA	IMPORTE	ABONO	SALDO
01/Ago/2017	Diario	68	ESTACIONES DE SERVICIO S.A. DE C.V.	F-ECJS242853	260.06		92,219.66
01/Ago/2017	Diario	68	ESTACIONES DE SERVICIO S.A. DE C.V.	F-ECJS242034	260.70		92,480.36
01/Ago/2017	Diario	68	ESTACIONES DE SERVICIO S.A. DE C.V.	F-ECJS238261	271.74		92,752.10
01/Ago/2017	Diario	68	ESTACIONES DE SERVICIO S.A. DE C.V.	F-ECJS240890	286.38		93,038.48
01/Ago/2017	Diario	68	ESTACIONES DE SERVICIO S.A. DE C.V.	F-ECJS238263	310.49		93,348.97
01/Ago/2017	Diario	68	ESTACIONES DE SERVICIO S.A. DE C.V.	F-ECJS238231	345.88		93,694.85
01/Ago/2017	Diario	68	ESTACIONES DE SERVICIO S.A. DE C.V.	F-ECJS238745	345.89		94,040.74
01/Ago/2017	Diario	68	ESTACIONES DE SERVICIO S.A. DE C.V.	F-ECJS239559	345.88		94,386.62
01/Ago/2017	Diario	68	ESTACIONES DE SERVICIO S.A. DE C.V.	F-ECJS239956	345.89		94,732.51
01/Ago/2017	Diario	68	ESTACIONES DE SERVICIO S.A. DE C.V.	F-ECJS240124	345.88		95,078.39
01/Ago/2017	Diario	68	ESTACIONES DE SERVICIO S.A. DE C.V.	F-ECJS240548	346.15		95,424.54
01/Ago/2017	Diario	68	ESTACIONES DE SERVICIO S.A. DE C.V.	F-ECES262146	346.16		95,770.70
01/Ago/2017	Diario	68	ESTACIONES DE SERVICIO S.A. DE C.V.	F-ECJS242436	345.87		96,116.57
01/Ago/2017	Diario	68	ESTACIONES DE SERVICIO S.A. DE C.V.	F-ECJS241448	346.23		96,462.80
01/Ago/2017	Diario	68	ESTACIONES DE SERVICIO S.A. DE C.V.	F-ECJS240175	432.70		96,895.50
01/Ago/2017	Diario	68	ESTACIONES DE SERVICIO S.A. DE C.V.	F-ECJS241188	432.35		97,327.85
01/Ago/2017	Diario	68	ESTACIONES DE SERVICIO S.A. DE C.V.	F-ECJS241446	432.70		97,760.55
01/Ago/2017	Diario	68	ESTACIONES DE SERVICIO S.A. DE C.V.	F-ECJS241590	432.35		98,192.90
01/Ago/2017	Diario	68	ESTACIONES DE SERVICIO S.A. DE C.V.	F-ECJS240824	864.74		99,057.64
01/Ago/2017	Diario	68	INN NUEVA YORK SA DE CV	F-BBA92444	481.97		99,539.61
01/Sep/2017	Diario	69	ESTACIONES DE SERVICIO S.A. DE C.V.	F-ECJS243442	345.87		99,885.48

600-001-0047 COMBUSTIBLE Y LUBRICANTES							
FECHA DE REGISTRO	TIPO DE POLIZA	NO.DE POLIZA	COMBUSTRIBLE Y LUBRICANTES	NO. DE FACTURA	IMPORTE	ABONO	SALDO
01/Sep/2017	Diario	69	ESTACIONES DE SERVICIO S.A. DE C.V.	F-ECJS244597	86.54		99,972.02
01/Sep/2017	Diario	69	ESTACIONES DE SERVICIO S.A. DE C.V.	F-ECJS246482	255.54		100,227.56
01/Sep/2017	Diario	69	ESTACIONES DE SERVICIO S.A. DE C.V.	F-ECJS245810	345.86		100,573.42
01/Sep/2017	Diario	69	ESTACIONES DE SERVICIO S.A. DE C.V.	F-ECJS244825	769.57		101,342.99



SECRETARÍA DE
FINANZAS



QUERÉTARO
JUNTOS, ADELANTE.

No. Oficio SF/SPFI/DF/PNF/00001/2022
No. Control OODF0522-0081
Exp.: LIR2200001/22
R.F.C.: HUTO6512291M7
Clave 2205009

01/Sep/2017	Diario	69	ESTACIONES DE SERVICIO S.A. DE C.V.	F-ECJS243694	173.07		101,516.06
01/Sep/2017	Diario	69	ESTACIONES DE SERVICIO S.A. DE C.V.	F-ECJS245581	173.07		101,689.13
01/Sep/2017	Diario	69	ESTACIONES DE SERVICIO S.A. DE C.V.	F-ECJS245621	173.07		101,862.20
01/Sep/2017	Diario	69	ESTACIONES DE SERVICIO S.A. DE C.V.	F-ECJS245809	345.86		102,208.06
01/Sep/2017	Diario	69	ESTACIONES DE SERVICIO S.A. DE C.V.	F-ECJS244760	259.61		102,467.67
01/Sep/2017	Diario	69	ESTACIONES DE SERVICIO S.A. DE C.V.	F-ECJS245470	345.86		102,813.53
01/Sep/2017	Diario	69	ESTACIONES DE SERVICIO S.A. DE C.V.	F-ECJS243126	345.87		103,159.40
01/Sep/2017	Diario	69	ESTACIONES DE SERVICIO S.A. DE C.V.	F-ECJS244602	259.61		103,419.01
01/Sep/2017	Diario	69	ESTACIONES DE SERVICIO S.A. DE C.V.	F-ECJS245622	259.61		103,678.62
01/Sep/2017	Diario	69	ESTACIONES DE SERVICIO S.A. DE C.V.	F-ECJS243618	259.61		103,938.23
01/Sep/2017	Diario	69	ESTACIONES DE SERVICIO S.A. DE C.V.	F-ECJS243673	173.11		104,111.34
01/Sep/2017	Diario	69	ESTACIONES DE SERVICIO S.A. DE C.V.	F-ECES266626	173.07		104,284.41
01/Sep/2017	Diario	69	ESTACIONES DE SERVICIO S.A. DE C.V.	F-ECJS245403	77.59		104,362.00
01/Sep/2017	Diario	69	ESTACIONES DE SERVICIO S.A. DE C.V.	F-ECJS245469	261.48		104,623.48
01/Sep/2017	Diario	69	ESTACIONES DE SERVICIO S.A. DE C.V.	F-ECJS244282	864.67		105,488.15
01/Sep/2017	Diario	69	ESTACIONES DE SERVICIO S.A. DE C.V.	F-ECJS243619	259.61		105,747.76
01/Sep/2017	Diario	69	ESTACIONES DE SERVICIO S.A. DE C.V.	F-ECJS245468	259.61		106,007.37

600-001-0047 COMBUSTIBLE Y LUBRICANTES							
FECHA DE REGISTRO	TIPO DE POLIZA	NO. DE POLIZA	COMBUSTIBLE Y LUBRICANTES	NO. DE FACTURA	IMPORTE	ABONO	SALDO
01/Sep/2017	Diario	69	ESTACIONES DE SERVICIO S.A. DE C.V.	F-ECJS243164	259.61		106,266.98
01/Sep/2017	Diario	69	ESTACIONES DE SERVICIO S.A. DE C.V.	F-ECJS243882	173.07		106,440.05
01/Sep/2017	Diario	69	ESTACIONES DE SERVICIO S.A. DE C.V.	F-ECJS245572	605.26		107,045.31
01/Sep/2017	Diario	69	ESTACIONES DE SERVICIO S.A. DE C.V.	F-ECJS243163	75.86		107,121.17
01/Sep/2017	Diario	69	ESTACIONES DE SERVICIO S.A. DE C.V.	F-ECJS243895	255.53		107,376.70
01/Sep/2017	Diario	69	ESTACIONES DE SERVICIO S.A. DE C.V.	F-ECJS247159	255.51		107,632.21
01/Sep/2017	Diario	69	ESTACIONES DE SERVICIO S.A. DE C.V.	F-ECJS245354	255.38		107,887.59
01/Sep/2017	Diario	69	ESTACIONES DE SERVICIO S.A. DE C.V.	F-ECJS245353	259.61		108,147.20
01/Sep/2017	Diario	69	ESTACIONES DE SERVICIO S.A. DE C.V.	F-ECJS245309	345.87		108,493.07
01/Sep/2017	Diario	69	ESTACIONES DE SERVICIO S.A. DE C.V.	F-ECW187724	262.29		108,755.36
01/Sep/2017	Diario	69	ESTACIONES DE SERVICIO S.A. DE C.V.	F-ECJS244826	255.76		109,011.12
01/Sep/2017	Diario	69	ESTACIONES DE SERVICIO S.A. DE C.V.	F-ECJS243533	173.08		109,184.20
01/Sep/2017	Diario	69	ESTACIONES DE SERVICIO S.A. DE C.V.	F-ECJS245272	346.15		109,530.35
01/Sep/2017	Diario	69	ESTACIONES DE SERVICIO S.A. DE C.V.	F-ECJS246271	255.44		109,785.79
01/Sep/2017	Diario	69	DIGEPE SA DE CV	F-DIGJUT997	169.21		109,955.00
01/Sep/2017	Diario	69	ESTACIONES DE SERVICIO S.A. DE C.V.	F-ECJS245493	173.07		110,128.07
01/Sep/2017	Diario	69	ESTACIONES DE SERVICIO S.A. DE C.V.	F-ECJS244824	75.86		110,203.93
01/Sep/2017	Diario	69	ESTACIONES DE SERVICIO S.A. DE C.V.	F-ECES267575	342.03		110,545.96
01/Sep/2017	Diario	69	ESTACIONES DE SERVICIO S.A. DE C.V.	F-ECES264046	173.08		110,719.04
01/Sep/2017	Diario	69	ESTACIONES DE SERVICIO S.A. DE C.V.	F-ECJS246483	75.86		110,794.90
01/Sep/2017	Diario	69	ESTACIONES DE SERVICIO S.A. DE C.V.	F-ECJS243727	259.61		111,054.51
01/Sep/2017	Diario	69	ESTACIONES DE SERVICIO S.A. DE C.V.	F-ECJS244599	259.61		111,314.12

600-001-0047 COMBUSTIBLE Y LUBRICANTES							
FECHA DE REGISTRO	TIPO DE POLIZA	NO. DE POLIZA	COMBUSTIBLE Y LUBRICANTES	NO. DE FACTURA	IMPORTE	ABONO	SALDO
01/Sep/2017	Diario	69	ESTACIONES DE SERVICIO S.A. DE C.V.	F-ECJS246484	778.18		112,092.30
01/Sep/2017	Diario	69	ESTACIONES DE SERVICIO S.A. DE C.V.	F-ECJS243894	259.61		112,351.91
01/Sep/2017	Diario	69	ESTACIONES DE SERVICIO S.A. DE C.V.	F-ECJS243165	172.93		112,524.84
01/Sep/2017	Diario	69	ESTACIONES DE SERVICIO S.A. DE C.V.	F-ECJS244596	173.07		112,697.91



SECRETARÍA DE
FINANZAS

POR LA CALIDAD DEL SERVICIO DE
QUERÉTARO



QUERÉTARO
JUNTOS, ADELANTE.

No. Oficio SF/SPFI/DF/PNF/00001/2022
No. Control OODF0522-0081
Exp.: LIR2200001/22
R.F.C.: HUTO6512291M7
Clave 2205009

01/Sep/2017	Diario	69	ESTACIONES DE SERVICIO S.A. DE C.V.	F-ECJS243675	173.07		112,870.98
01/Sep/2017	Diario	69	ESTACIONES DE SERVICIO S.A. DE C.V.	F-ECES264238	259.61		113,130.59
01/Sep/2017	Diario	69	ESTACIONES DE SERVICIO S.A. DE C.V.	F-ECJS243897	170.35		113,300.94
01/Sep/2017	Diario	69	ESTACIONES DE SERVICIO S.A. DE C.V.	F-ECJS245580	255.51		113,556.45
01/Sep/2017	Diario	69	DIGEPE SA DE CV	F-DIGJUE2319	255.34		113,811.79
01/Sep/2017	Diario	69	ESTACIONES DE SERVICIO S.A. DE C.V.	F-ECJS245404	168.78		113,980.57
01/Sep/2017	Diario	69	ESTACIONES DE SERVICIO S.A. DE C.V.	F-ECJS246300	169.07		114,149.64
01/Sep/2017	Diario	69	ESTACIONES DE SERVICIO S.A. DE C.V.	F-ECJS244759	173.07		114,322.71
01/Sep/2017	Diario	69	ESTACIONES DE SERVICIO S.A. DE C.V.	F-ECJS243531	129.80		114,452.51
01/Sep/2017	Diario	69	ESTACIONES DE SERVICIO S.A. DE C.V.	F-ECJS245471	259.40		114,711.91
01/Sep/2017	Diario	69	ESTACIONES DE SERVICIO S.A. DE C.V.	F-ECJS246272	255.48		114,967.39
01/Sep/2017	Diario	69	ESTACIONES DE SERVICIO S.A. DE C.V.	F-ECJS244598	86.54		115,053.93
01/Sep/2017	Diario	69	ESTACIONES DE SERVICIO S.A. DE C.V.	F-ECJS243896	173.07		115,227.00
01/Oct/2017	Diario	70	ABASTECEDORA AVE FENIX SA DE CV	F-E37996	259.40		115,486.40
01/Oct/2017	Diario	70	ABASTECEDORA AVE FENIX SA DE CV	F-E38252	259.40		115,745.80
01/Oct/2017	Diario	70	ABASTECEDORA AVE FENIX SA DE CV	F-E37589	432.32		116,178.12
01/Oct/2017	Diario	70	ABASTECEDORA AVE FENIX SA DE CV	F-E38283	562.01		116,740.13
01/Oct/2017	Diario	70	DIGEPE SA DE CV	F-DIGJUT1991	259.60		116,999.73

600-001-0047		COMBUSTIBLE Y LUBRICANTES						
FECHA DE REGISTRO	TIPO DE POLIZA	NO. DE POLIZA	COMBUSTRIBLE Y LUBRICANTES	NO. DE FACTURA	IMPORTE	ABONO	SALDO	
01/Oct/2017	Diario	70	ESTACIONES DE SERVICIO S.A. DE C.V.	F-ECJS248684	62.93		117,062.66	
01/Oct/2017	Diario	70	ESTACIONES DE SERVICIO S.A. DE C.V.	F-ECJS250361	75.86		117,138.52	
01/Oct/2017	Diario	70	ESTACIONES DE SERVICIO S.A. DE C.V.	F-ECJS251334	75.86		117,214.38	
01/Oct/2017	Diario	70	ESTACIONES DE SERVICIO S.A. DE C.V.	F-ECJS250949	168.25		117,382.63	
01/Oct/2017	Diario	70	ESTACIONES DE SERVICIO S.A. DE C.V.	F-ECJS249950	168.88		117,551.51	
01/Oct/2017	Diario	70	ESTACIONES DE SERVICIO S.A. DE C.V.	F-ECJS250237	169.19		117,720.70	
01/Oct/2017	Diario	70	ESTACIONES DE SERVICIO S.A. DE C.V.	F-ECJS251154	169.81		117,890.51	
01/Oct/2017	Diario	70	ESTACIONES DE SERVICIO S.A. DE C.V.	F-ECJS248010	173.06		118,063.57	
01/Oct/2017	Diario	70	ESTACIONES DE SERVICIO S.A. DE C.V.	F-ECJS248489	173.07		118,236.64	
01/Oct/2017	Diario	70	ESTACIONES DE SERVICIO S.A. DE C.V.	F-ECJS248498	173.07		118,409.71	
01/Oct/2017	Diario	70	ESTACIONES DE SERVICIO S.A. DE C.V.	F-ECJS248932	173.06		118,582.77	
01/Oct/2017	Diario	70	ESTACIONES DE SERVICIO S.A. DE C.V.	F-ECJS249100	173.06		118,755.83	
01/Oct/2017	Diario	70	ESTACIONES DE SERVICIO S.A. DE C.V.	F-ECJS249338	173.06		118,928.89	
01/Oct/2017	Diario	70	ESTACIONES DE SERVICIO S.A. DE C.V.	F-ECJS250033	173.07		119,101.96	
01/Oct/2017	Diario	70	ESTACIONES DE SERVICIO S.A. DE C.V.	F-ECT393739	173.06		119,275.02	
01/Oct/2017	Diario	70	ESTACIONES DE SERVICIO S.A. DE C.V.	F-ECES270845	173.07		119,448.09	
01/Oct/2017	Diario	70	ESTACIONES DE SERVICIO S.A. DE C.V.	F-ECJS250669	173.06		119,621.15	
01/Oct/2017	Diario	70	ESTACIONES DE SERVICIO S.A. DE C.V.	F-ECJS251225	173.06		119,794.21	
01/Oct/2017	Diario	70	ESTACIONES DE SERVICIO S.A. DE C.V.	F-ECJS250668	173.13		119,967.34	
01/Oct/2017	Diario	70	ESTACIONES DE SERVICIO S.A. DE C.V.	F-ECJS251155	216.45		120,183.79	
01/Oct/2017	Diario	70	ESTACIONES DE SERVICIO S.A. DE C.V.	F-ECJS249480	216.72		120,400.51	

600-001-0047		COMBUSTIBLE Y LUBRICANTES						
FECHA DE REGISTRO	TIPO DE POLIZA	NO. DE POLIZA	COMBUSTRIBLE Y LUBRICANTES	NO. DE FACTURA	IMPORTE	ABONO	SALDO	
01/Oct/2017	Diario	70	ESTACIONES DE SERVICIO S.A. DE C.V.	F-ECJS250665	250.26		120,650.77	
01/Oct/2017	Diario	70	ESTACIONES DE SERVICIO S.A. DE C.V.	F-ECES270966	255.19		120,905.96	
01/Oct/2017	Diario	70	ESTACIONES DE SERVICIO S.A. DE C.V.	F-ECJS249337	255.28		121,161.24	
01/Oct/2017	Diario	70	ESTACIONES DE SERVICIO S.A. DE C.V.	F-ECJS248276	255.30		121,416.54	
01/Oct/2017	Diario	70	ESTACIONES DE SERVICIO S.A. DE C.V.	F-ECJS249951	255.29		121,671.83	
01/Oct/2017	Diario	70	ESTACIONES DE SERVICIO S.A. DE C.V.	F-ECJS248171	255.31		121,927.14	
01/Oct/2017	Diario	70	ESTACIONES DE SERVICIO S.A. DE C.V.	F-ECJS248801	255.38		122,182.52	



SECRETARÍA DE
FINANZAS



QUERÉTARO
JUNTOS, ADELANTE.

No. Oficio SF/SPFI/DF/PNF/00001/2022
No. Control OODF0522-0081
Exp.: LIR2200001/22
R.F.C.: HUTO6512291M7
Clave 2205009

01/Oct/2017	Diario	70	ESTACIONES DE SERVICIO S.A. DE C.V.	F-ECJS249949	255.39		122,437.91
01/Oct/2017	Diario	70	ESTACIONES DE SERVICIO S.A. DE C.V.	F-ECJS247818	255.40		122,693.31
01/Oct/2017	Diario	70	ESTACIONES DE SERVICIO S.A. DE C.V.	F-ECJS250236	255.50		122,948.81
01/Oct/2017	Diario	70	ESTACIONES DE SERVICIO S.A. DE C.V.	F-ECJS248274	255.55		123,204.36
01/Oct/2017	Diario	70	ESTACIONES DE SERVICIO S.A. DE C.V.	F-ECJS248688	259.38		123,463.74
01/Oct/2017	Diario	70	ESTACIONES DE SERVICIO S.A. DE C.V.	F-ECJS247819	259.60		123,723.34
01/Oct/2017	Diario	70	ESTACIONES DE SERVICIO S.A. DE C.V.	F-ECJS248172	259.60		123,982.94
01/Oct/2017	Diario	70	ESTACIONES DE SERVICIO S.A. DE C.V.	F-ECJS248275	259.61		124,242.55
01/Oct/2017	Diario	70	ESTACIONES DE SERVICIO S.A. DE C.V.	F-ECJS248812	259.61		124,502.16
01/Oct/2017	Diario	70	ESTACIONES DE SERVICIO S.A. DE C.V.	F-ECJS248997	259.60		124,761.76
01/Oct/2017	Diario	70	ESTACIONES DE SERVICIO S.A. DE C.V.	F-ECJS249163	259.60		125,021.36
01/Oct/2017	Diario	70	ESTACIONES DE SERVICIO S.A. DE C.V.	F-ECJS249336	259.60		125,280.96
01/Oct/2017	Diario	70	ESTACIONES DE SERVICIO S.A. DE C.V.	F-ECJS249706	259.59		125,540.55
01/Oct/2017	Diario	70	ESTACIONES DE SERVICIO S.A. DE C.V.	F-ECJS250416	259.61		125,800.16

600-001-0047 COMBUSTIBLE Y LUBRICANTES							
FECHA DE REGISTRO	TIPO DE POLIZA	NO.DE POLIZA	COMBUSTRIBLE Y LUBRICANTES	NO. DE FACTURA	IMPORTE	ABONO	SALDO
01/Oct/2017	Diario	70	ESTACIONES DE SERVICIO S.A. DE C.V.	F-ECJS250360	259.60		126,059.76
01/Oct/2017	Diario	70	ESTACIONES DE SERVICIO S.A. DE C.V.	F-ECJS250667	259.60		126,319.36
01/Oct/2017	Diario	70	ESTACIONES DE SERVICIO S.A. DE C.V.	F-ECJS250636	259.60		126,578.96
01/Oct/2017	Diario	70	ESTACIONES DE SERVICIO S.A. DE C.V.	F-ECJS250909	259.60		126,838.56
01/Oct/2017	Diario	70	ESTACIONES DE SERVICIO S.A. DE C.V.	F-ECJS251153	259.61		127,098.17
01/Oct/2017	Diario	70	ESTACIONES DE SERVICIO S.A. DE C.V.	F-ECES271581	259.60		127,357.77
01/Oct/2017	Diario	70	ESTACIONES DE SERVICIO S.A. DE C.V.	F-ECJS251532	259.60		127,617.37
01/Oct/2017	Diario	70	ESTACIONES DE SERVICIO S.A. DE C.V.	F-ECJS252651	259.62		127,876.99
01/Oct/2017	Diario	70	ESTACIONES DE SERVICIO S.A. DE C.V.	F-ECJS248272	342.06		128,219.05
01/Oct/2017	Diario	70	ESTACIONES DE SERVICIO S.A. DE C.V.	F-ECJS248418	342.99		128,562.04
01/Oct/2017	Diario	70	ESTACIONES DE SERVICIO S.A. DE C.V.	F-ECJS249952	345.47		128,907.51
01/Oct/2017	Diario	70	ESTACIONES DE SERVICIO S.A. DE C.V.	F-ECJS247820	346.14		129,253.65
01/Oct/2017	Diario	70	ESTACIONES DE SERVICIO S.A. DE C.V.	F-ECJS250359	345.85		129,599.50
01/Oct/2017	Diario	70	ESTACIONES DE SERVICIO S.A. DE C.V.	F-ECJS252650	428.37		130,027.87
01/Oct/2017	Diario	70	ESTACIONES DE SERVICIO S.A. DE C.V.	F-ECJS248012	432.67		130,460.54
01/Oct/2017	Diario	70	ESTACIONES DE SERVICIO S.A. DE C.V.	F-ECJS248009	432.67		130,893.21
01/Oct/2017	Diario	70	ESTACIONES DE SERVICIO S.A. DE C.V.	F-ECO491528	432.66		131,325.87
01/Oct/2017	Diario	70	ESTACIONES DE SERVICIO S.A. DE C.V.	F-ECJS252093	519.19		131,845.06
01/Oct/2017	Diario	70	ESTACIONES DE SERVICIO S.A. DE C.V.	F-ECJS252625	519.19		132,364.25
01/Oct/2017	Diario	70	ESTACIONES DE SERVICIO S.A. DE C.V.	F-ECJS249481	605.24		132,969.49
01/Oct/2017	Diario	70	ESTACIONES DE SERVICIO S.A. DE C.V.	F-ECJS251050	605.25		133,574.74

600-001-0047 COMBUSTIBLE Y LUBRICANTES							
FECHA DE REGISTRO	TIPO DE POLIZA	NO.DE POLIZA	COMBUSTRIBLE Y LUBRICANTES	NO. DE FACTURA	IMPORTE	ABONO	SALDO
01/Oct/2017	Diario	70	ESTACIONES DE SERVICIO S.A. DE C.V.	F-ECJS250535	691.71		134,266.45
01/Oct/2017	Diario	70	ESTACIONES DE SERVICIO S.A. DE C.V.	F-ECJS250888	734.07		135,000.52
01/Oct/2017	Diario	70	ESTACIONES DE SERVICIO S.A. DE C.V.	F-ECJS248683	778.17		135,778.69
01/Oct/2017	Diario	70	ESTACIONES DE SERVICIO S.A. DE C.V.	F-ECJS248109	821.41		136,600.10
01/Oct/2017	Diario	70	ESTACIONES DE SERVICIO S.A. DE C.V.	F-ECJS247817	884.37		137,484.47
01/Nov/2017	Diario	71	ESTACIONES DE SERVICIO S.A. DE C.V.	F-ECJS254700	563.53		138,048.00
01/Nov/2017	Diario	71	ESTACIONES DE SERVICIO S.A. DE C.V.	F-ECJS254652	346.12		138,394.12
01/Nov/2017	Diario	71	ESTACIONES DE SERVICIO S.A. DE C.V.	F-ECJS256845	267.54		138,661.66
01/Nov/2017	Diario	71	ESTACIONES DE SERVICIO S.A. DE C.V.	F-ECJS254811	255.44		138,917.10



No. Oficio SF/SPFI/DF/PNF/00001/2022
No. Control OODF0522-0081
Exp.: LIR2200001/22
R.F.C.: HUTO6512291M7
Clave 2205009

01/Nov/2017	Diario	71	ESTACIONES DE SERVICIO S.A. DE C.V.	F-ECJS254810	255.44		139,172.54
01/Nov/2017	Diario	71	ESTACIONES DE SERVICIO S.A. DE C.V.	F-ECES274944	255.33		139,427.87
01/Nov/2017	Diario	71	ESTACIONES DE SERVICIO S.A. DE C.V.	F-ECJS256844	255.28		139,683.15
01/Nov/2017	Diario	71	ESTACIONES DE SERVICIO S.A. DE C.V.	F-ECJS257123	173.06		139,856.21
01/Nov/2017	Diario	71	ESTACIONES DE SERVICIO S.A. DE C.V.	F-ECJS256846	173.06		140,029.27
01/Nov/2017	Diario	71	ESTACIONES DE SERVICIO S.A. DE C.V.	F-ECJS256551	173.06		140,202.33
01/Nov/2017	Diario	71	ESTACIONES DE SERVICIO S.A. DE C.V.	F-ECJS256215	173.06		140,375.39
01/Nov/2017	Diario	71	ESTACIONES DE SERVICIO S.A. DE C.V.	F-ECJS255914	173.07		140,548.46
01/Nov/2017	Diario	71	ESTACIONES DE SERVICIO S.A. DE C.V.	F-ECJS254546	173.06		140,721.52
01/Nov/2017	Diario	71	ESTACIONES DE SERVICIO S.A. DE C.V.	F-ECES274720	168.84		140,890.36
01/Nov/2017	Diario	71	ESTACIONES DE SERVICIO S.A. DE C.V.	F-ECJS256682	86.54		140,976.90
01/Dic/2017	Diario	72	ESTACIONES DE SERVICIO S.A. DE C.V.	F-ECES279480	428.30		141,405.20

600-001-0047		COMBUSTIBLE Y LUBRICANTES					
FECHA DE REGISTRO	TIPO DE POLIZA	NO. DE POLIZA	COMBUSTRIBLE Y LUBRICANTES	NO. DE FACTURA	IMPORTE	ABONO	SALDO
01/Dic/2017	Diario	72	ESTACIONES DE SERVICIO S.A. DE C.V.	F-ECJS260345	173.06		141,578.26
01/Dic/2017	Diario	72	ESTACIONES DE SERVICIO S.A. DE C.V.	F-ECJS258146	259.59		141,837.85
01/Dic/2017	Diario	72	ESTACIONES DE SERVICIO S.A. DE C.V.	F-ECJS260437	259.58		142,097.43
01/Dic/2017	Diario	72	ESTACIONES DE SERVICIO S.A. DE C.V.	F-ECJS259777	255.31		142,352.74
01/Dic/2017	Diario	72	ESTACIONES DE SERVICIO S.A. DE C.V.	F-ECJS260873	173.06		142,525.80
01/Dic/2017	Diario	72	ESTACIONES DE SERVICIO S.A. DE C.V.	F-ECJS259227	259.59		142,785.39
01/Dic/2017	Diario	72	ESTACIONES DE SERVICIO S.A. DE C.V.	F-ECJS258186	86.54		142,871.93
TOTAL					159,956.54	17,084.61	142,871.93

A continuación, se detalla por mes la cuenta 600-001-0053 "Limpieza":

600-001-0053		LIMPIEZA				
FECHA DE REGISTRO	TIPO DE POLIZA	NO. DE POLIZA	LIMPIEZA	NO. DE FACTURA	IMPORTE	
01/May/2017	Diario	17	MARÑO CASTRO MARIA DEL PILAR	F-A6855	1,839.00	
01/Ago/2017	Diario	68	MARÑO CASTRO MARIA DEL PILAR	F-A7097	1,337.00	
01/Ago/2017	Diario	68	MARÑO CASTRO MARIA DEL PILAR	F-A7087	1,617.00	
01/Ago/2017	Diario	68	MARÑO CASTRO MARIA DEL PILAR	F-A7104	1,617.00	
01/Ago/2017	Diario	68	MARÑO CASTRO MARIA DEL PILAR	F-A7105	1,617.00	
01/Sep/2017	Diario	69	MARÑO CASTRO MARIA DEL PILAR	F-A7127	1,617.00	
01/Sep/2017	Diario	69	MARÑO CASTRO MARIA DEL PILAR	F-A7128	1,617.00	
01/Sep/2017	Diario	69	MARÑO CASTRO MARIA DEL PILAR	F-A7185	836.00	
01/Sep/2017	Diario	69	MARÑO CASTRO MARIA DEL PILAR	F-A7186	1,083.00	
01/Sep/2017	Diario	69	MARÑO CASTRO MARIA DEL PILAR	F-A7129	539.00	
01/Sep/2017	Diario	69	MARÑO CASTRO MARIA DEL PILAR	F-A7126	1,617.00	
01/Oct/2017	Diario	70	MARÑO CASTRO MARIA DEL PILAR	F-A7219	1,078.00	
01/Oct/2017	Diario	70	MARÑO CASTRO MARIA DEL PILAR	F-A7221	1,078.00	
01/Oct/2017	Diario	70	MARÑO CASTRO MARIA DEL PILAR	F-A7226	1,078.00	
01/Oct/2017	Diario	70	MARÑO CASTRO MARIA DEL PILAR	F-A7224	1,078.00	
01/Oct/2017	Diario	70	MARÑO CASTRO MARIA DEL PILAR	F-A7196	1,617.00	

600-001-0053	LIMPIEZA
--------------	----------



No. Oficio SF/SPFI/DF/PNF/00001/2022
No. Control OODF0522-0081
Exp.: LIR2200001/22
R.F.C.: HUTO6512291M7
Clave 2205009

FECHA DE REGISTRO	TIPO DE POLIZA	NO. DE POLIZA	LIMPIEZA	NO. DE FACTURA	IMPORTE
01/Oct/2017	Diario	70	MARÑO CASTRO MARIA DEL PILAR	F-A7199	1,617.00
01/Oct/2017	Diario	70	MARÑO CASTRO MARIA DEL PILAR	F-A7198	1,617.00
01/Oct/2017	Diario	70	MARÑO CASTRO MARIA DEL PILAR	F-A7197	1,617.00
01/Oct/2017	Diario	70	MARÑO CASTRO MARIA DEL PILAR	F-A7220	1,617.00
01/Oct/2017	Diario	70	MARÑO CASTRO MARIA DEL PILAR	F-A7222	1,617.00
01/Oct/2017	Diario	70	MARÑO CASTRO MARIA DEL PILAR	F-A7223	1,617.00
01/Oct/2017	Diario	70	MARÑO CASTRO MARIA DEL PILAR	F-A7225	1,617.00
TOTAL					32,584.00

A continuación, se detalla por mes, la cuenta 600-001-0054 "Papelería y artículos de oficina":

600-001-0054 PAPELERIA Y ARTICULOS DE OFICINA					
FECHA DE REGISTRO	TIPO DE POLIZA	NO. DE POLIZA	PAPELERIA Y ARTICULOS DE OFICINA	NO. DE FACTURA	IMPORTE
01/Feb/2017	Diario	30	MARÑO CASTRO MARIA DEL PILAR	F-A6824	1,078.00
01/Feb/2017	Diario	30	MARÑO CASTRO MARIA DEL PILAR	F-A6795	3,456.00
01/Feb/2017	Diario	30	OPERADORA OMX, SA DE CV	F-FAOMXPOS10729223	255.86
01/Feb/2017	Diario	30	OPERADORA OMX, SA DE CV	F-FAOMXPOS10690879	892.59
01/Feb/2017	Diario	32	OPERADORA OMX, SA DE CV	F-FAOMXPOS10627049	233.19
01/Feb/2017	Diario	32	ABASTECEDORA LUMEN, S.A DE C.V	F-MBHF84547	137.07
01/Abr/2017	Diario	6	OFFICE DEPOT DE MEXICO S.A. DE C.V.	F-POSE39305184	809.48
01/Jun/2017	Diario	33	OPERADORA OMX, SA DE CV	F-FAOMXPOS11303160	1,184.57
01/Jun/2017	Diario	33	OPERADORA OMX, SA DE CV	F-FAOMXPOS11303861	1,119.40
01/Jun/2017	Diario	33	OPERADORA OMX, SA DE CV	F-FAOMXPOS11375999	166.81
01/Jun/2017	Diario	33	MARÑO CASTRO MARIA DEL PILAR	F-A6943	2,398.00
01/Jun/2017	Diario	33	MARÑO CASTRO MARIA DEL PILAR	F-A6925	1,971.00
01/Jun/2017	Diario	33	IENTC S. de R.L. de C.V.	F-A46967	1,724.14
01/Jun/2017	Diario	33	Automation Warehouse SAPI de CV	F-AWFAC5618	215.98

600-001-0054 PAPELERIA Y ARTICULOS DE OFICINA					
FECHA DE REGISTRO	TIPO DE POLIZA	NO. DE POLIZA	PAPELERIA Y ARTICULOS DE OFICINA	NO. DE FACTURA	IMPORTE
01/Jun/2017	Diario	33	Abastecedora Lumen, S.A. de C.V.	F-MCDFI502261	128.79
01/Ago/2017	Diario	68	Joaquin Angel González y Martínez	F-831	351.30
01/Ago/2017	Diario	68	OFFICE DEPOT DE MEXICO S.A. DE C.V.	F-POSE42337802	643.14
01/Sep/2017	Diario	69	Automation Warehouse SAPI de CV	F-AWFAC6151	561.31



No. Oficio SF/SPFI/DF/PNF/00001/2022
No. Control OODF0522-0081
Exp.: LIR2200001/22
R.F.C.: HUTO6512291M7
Clave 2205009

01/Oct/2017	Diario	70	Automation Warehouse SAPI de CV	F-AWFAC6377	283.43
01/Oct/2017	Diario	70	Automation Warehouse SAPI de CV	F-AWFAC6376	1,267.00
01/Oct/2017	Diario	70	Joaquin Angel González y Martínez	F-868	268.40
TOTAL					19,145.46

A continuación, se detalla por mes la cuenta 600-001-0055 "Mantenimiento y Conservación":

600-001-0055		MANTENIMIENTO Y CONSERVACION				
FECHA DE REGISTRO	TIPO DE POLIZA	NO. DE POLIZA	MANTENIMIENTO Y CONSERVACION	NO. DE FACTURA	IMPORTE	
01/Feb/2017	Diario	30	EDISON MAQUINARIA, S.A. DE C.V.	F-GQ21255	155.17	
01/Feb/2017	Diario	30	Nueva Wal Mart de México, S. de R. L. de C.V.	F-ICAMO133217	173.92	
01/Feb/2017	Diario	32	HERRAMAQ PARA LA CONSTRUCCIÓN, S.A. DE C.V.	F-12427	6,834.48	
01/Feb/2017	Diario	32	JUAN CARLOS ALVAREZ CUAYAHUITL	F-881	2,560.35	
01/Abr/2017	Diario	6	JUAN CARLOS ALVAREZ CUAYAHUITL	F-958	1,815.00	
01/Abr/2017	Diario	6	JUAN CARLOS ALVAREZ CUAYAHUITL	F-959	500.00	
01/Abr/2017	Diario	6	JC REFACCIONES S.A. DE C.V. (SUC)	F-JCS9693	1,271.51	
01/Abr/2017	Diario	6	JC REFACCIONES S.A. DE C.V. (SUC)	F-JCS9726	107.75	
01/Abr/2017	Diario	6	JC REFACCIONES S.A. DE C.V. (SUC)	F-JCS9694	51.72	
01/May/2017	Diario	17	EQUIPOS, MAQUINARIA Y REPUESTOS INDUSTRIALES, SA DE CV.	F-B20732	301.73	
01/Jun/2017	Diario	33	EDISON MAQUINARIA, S.A. DE C.V.	F-GQ22442	806.03	
01/Jun/2017	Diario	33	BANDAS BALEROS Y CHUMACERAS DE QUERETARO S DE RL DE CV.	F-FCO60875	262.93	
01/Jul/2017	Diario	63	IENTC S. de R.L. de C.V.	F-A47543	1,118.93	
01/Jul/2017	Diario	63	PAULINO OLVERA RESENDIZ	F-11380	241.38	
01/Ago/2017	Diario	68	ROBERTO ISAAC CORONA RODRIGUEZ "	F-STAND7633	4,700.00	
01/Ago/2017	Diario	68	ALEJANDRO ARTURO PADILLA YAÑEZ	F-F52101	63.65	

600-001-0055		MANTENIMIENTO Y CONSERVACION				
FECHA DE REGISTRO	TIPO DE POLIZA	NO. DE POLIZA	MANTENIMIENTO Y CONSERVACION	NO. DE FACTURA	IMPORTE	
01/Ago/2017	Diario	68	FILTROS LUBRICANTES Y REFACCIONES Y/O MANUEL GAMEZ CANO	F-A. 128388	795.47	
01/Ago/2017	Diario	68	IENTC S. de R.L. de C.V.	F-A48288	1,049.00	
01/Ago/2017	Diario	68	JC REFACCIONES S.A. DE C.V. (SUC)	F-JCS10782	547.41	
01/Ago/2017	Diario	68	ROXSSANA AIDA DIAZ BELTRAN DEL RIO	F-A35723	34.48	
01/Ago/2017	Diario	68	TRACTO PARTES Y BUSSES DE QRO S.A. DE C.V.	F-C53534	444.83	
01/Sep/2017	Diario	69	ROBERTO ISAAC CORONA RODRIGUEZ "	F-STAND7765	4,700.00	
01/Sep/2017	Diario	69	JC REFACCIONES S.A. DE C.V. (SUC)	F-JCS10840	379.31	



No. Oficio SF/SPFI/DF/PNF/00001/2022
No. Control OODF0522-0081
Exp.: LIR2200001/22
R.F.C.: HUTO6512291M7
Clave 2205009

01/Sep/2017	Diario	69	IENTC S. de R.L. de C.V.	F-A49134	1,049.00
01/Sep/2017	Diario	69	JC REFACCIONES S.A. DE C.V. (SUC)	F-JCS10850	51.72
01/Oct/2017	Diario	70	ENRIQUE ALONSO MERINO GOMEZ	F-B337	41,242.30
01/Oct/2017	Diario	70	EQUIPOS, MAQUINARIA Y REPUESTOS INDUSTRIALES, S.A. DE C.V.	F-B23293	6,890.00
01/Oct/2017	Diario	70	EQUIPOS, MAQUINARIA Y REPUESTOS INDUSTRIALES, S.A. DE C.V.	F-B23291	6,890.00
01/Oct/2017	Diario	70	EQUIPOS, MAQUINARIA Y REPUESTOS INDUSTRIALES, S.A. DE C.V.	F-B23292	6,890.00
01/Oct/2017	Diario	70	FILTROS LUBRICANTES Y REFACCIONES Y/O MANUEL GAMEZ CANO	F-A. 132108	436.21
01/Oct/2017	Diario	70	FILTROS LUBRICANTES Y REFACCIONES Y/O MANUEL GAMEZ CANO	F-A. 131425	1,103.45
01/Oct/2017	Diario	70	FILTROS LUBRICANTES Y REFACCIONES Y/O MANUEL GAMEZ CANO	F-A. 131424	1,426.27
01/Oct/2017	Diario	70	GRUPO FERNANDO AUTOMOTRIZ, S.A. DE C.V.	F-EC2092	539.19
01/Oct/2017	Diario	70	IENTC S. de R.L. de C.V.	F-A49968	1,049.00
01/Oct/2017	Diario	70	JC REFACCIONES S.A. DE C.V. (SUC)	F-JCS11199	103.45
01/Oct/2017	Diario	70	RADIADORES UNIDOS, S.A. DE C.V.	F-QRM142856	1,780.74
01/Oct/2017	Diario	70	ROBERTO ISAAC CORONA RODRIGUEZ	F-STAND8061	9,000.00
01/Oct/2017	Diario	70	ROXSSANA AIDA DIAZ BELTRAN DEL RIO	F-A36292	64.66
01/Nov/2017	Diario	71	ROXSSANA AIDA DIAZ BELTRAN DEL RIO	F-A36834	853.42
01/Nov/2017	Diario	71	ROXSSANA AIDA DIAZ BELTRAN DEL RIO	F-A37049	202.59
01/Nov/2017	Diario	71	IENTC S. de R.L. de C.V.	F-A50804	1,049.00
01/Nov/2017	Diario	71	ENRIQUE ALONSO MERINO GOMEZ	F-B355	1,681.05
01/Nov/2017	Diario	71	ENRIQUE ALONSO MERINO GOMEZ	F-B356	1,681.05

600-001-0055 MANTENIMIENTO Y CONSERVACION					
FECHA DE REGISTRO	TIPO DE POLIZA	NO. DE POLIZA	MANTENIMIENTO Y CONSERVACION	NO. DE FACTURA	IMPORTE
01/Nov/2017	Diario	71	ENRIQUE ALONSO MERINO GOMEZ	F-B353	1,681.05
01/Nov/2017	Diario	71	ENRIQUE ALONSO MERINO GOMEZ	F-B350	1,681.05
01/Nov/2017	Diario	71	ENRIQUE ALONSO MERINO GOMEZ	F-B351	1,681.05
01/Nov/2017	Diario	71	ENRIQUE ALONSO MERINO GOMEZ	F-B352	1,681.05
01/Nov/2017	Diario	71	ENRIQUE ALONSO MERINO GOMEZ	F-B354	1,681.05
01/Nov/2017	Diario	71	ENRIQUE ALONSO MERINO GOMEZ	F-B364	1,314.66
01/Nov/2017	Diario	71	ENRIQUE ALONSO MERINO GOMEZ	F-B370	1,314.66
01/Nov/2017	Diario	71	ENRIQUE ALONSO MERINO GOMEZ	F-B376	1,314.66
01/Nov/2017	Diario	71	ENRIQUE ALONSO MERINO GOMEZ	F-B367	1,314.66
01/Nov/2017	Diario	71	ENRIQUE ALONSO MERINO GOMEZ	F-B360	1,314.66
01/Nov/2017	Diario	71	ENRIQUE ALONSO MERINO GOMEZ	F-B368	1,314.66
01/Nov/2017	Diario	71	ENRIQUE ALONSO MERINO GOMEZ	F-B371	1,314.66
01/Nov/2017	Diario	71	ENRIQUE ALONSO MERINO GOMEZ	F-B373	1,314.66
01/Nov/2017	Diario	71	ENRIQUE ALONSO MERINO GOMEZ	F-B375	1,314.66



No. Oficio SF/SPFI/DF/PNF/00001/2022
No. Control OODF0522-0081
Exp.: LIR2200001/22
R.F.C.: HUTO6512291M7
Clave 2205009

01/Nov/2017	Diario	71	ENRIQUE ALONSO MERINO GOMEZ	F-B374	1,314.66
01/Nov/2017	Diario	71	ENRIQUE ALONSO MERINO GOMEZ	F-B366	1,314.66
01/Nov/2017	Diario	71	ENRIQUE ALONSO MERINO GOMEZ	F-B363	1,314.66
01/Nov/2017	Diario	71	ENRIQUE ALONSO MERINO GOMEZ	F-B365	1,314.66
01/Nov/2017	Diario	71	ENRIQUE ALONSO MERINO GOMEZ	F-B372	1,314.66
01/Nov/2017	Diario	71	ENRIQUE ALONSO MERINO GOMEZ	F-B361	1,314.66
01/Nov/2017	Diario	71	ENRIQUE ALONSO MERINO GOMEZ	F-B359	1,314.66
01/Nov/2017	Diario	71	ENRIQUE ALONSO MERINO GOMEZ	F-B369	1,314.66
01/Nov/2017	Diario	71	ENRIQUE ALONSO MERINO GOMEZ	F-B362	1,314.66
01/Nov/2017	Diario	71	ENRIQUE ALONSO MERINO GOMEZ	F-B358	1,314.65
01/Nov/2017	Diario	71	ENRIQUE ALONSO MERINO GOMEZ	F-B349	1,314.65
01/Nov/2017	Diario	71	ENRIQUE ALONSO MERINO GOMEZ	F-B357	1,120.70
TOTAL					148,717.28

A continuación, se detalla por mes la cuenta 600-001-0056 "Seguros y fianzas":

600-001-0056 SEGUROS Y FIANZAS					
FECHA DE REGISTRO	TIPO DE POLIZA	NO. DE POLIZA	SEGUROS Y FIANZAS	NO. DE FACTURA	IMPORTE
01/Oct/2017	Diario	70	GRUPO NACIONAL PROVINCIAL, S.A.B.	F-PRODRPIAU011510325	23,838.25
01/Oct/2017	Diario	70	GRUPO NACIONAL PROVINCIAL, S.A.B.	F-PRODRBIAU08137065	23,838.25
01/Oct/2017	Diario	70	Seguros SURA S.A. de C.V.	F-0165665	28,038.12
TOTAL					75,714.62

A continuación, se detalla la cuenta 600-001-0073 "Comisiones por venta":

600-001-0073 COMISIONES POR VENTA					
FECHA DE REGISTRO	TIPO DE POLIZA	NO. DE POLIZA	COMISIONES POR VENTA	NO. DE FACTURA	IMPORTE
01/Jun/2017	Diario	33	GOMEZ AMIEVA MARIA DEL PILAR	F-72	29,772.96
TOTAL					29,772.96

A continuación, se detalla por mes la cuenta 600-001-0077 "Gastos no deducibles":

600-001-0077 GASTOS NO DEDUCIBLES							
FECHA DE REGISTRO	TIPO DE POLIZA	NO. DE POLIZA	GASTOS NO DEDUCIBLES	NO. DE FACTURA	IMPORTE	ABONO	SALDO
13/Ene/2017	Egresos	4	Momentum Grupo Empresarial, S.A. de C.V.		3,688.80		3,688.80
16/Ene/2017	Egresos	5	Yrma Mendoza Cano		11,613.40		15,302.20
01/Feb/2017	Diario	30	PIGMACOLOR SA DE CV	F-FIQ4057	893.00		16,195.20
01/Feb/2017	Diario	30	PIGMACOLOR SA DE CV	F-FIQ4070	893.00		17,088.20
01/Feb/2017	Diario	30	PIGMACOLOR SA DE CV	F-FIQ4110	893.00		17,981.20



No. Oficio SF/SPFI/DF/PNF/00001/2022
No. Control OODF0522-0081
Exp.: LIR2200001/22
R.F.C.: HUTO6512291M7
Clave 2205009

04/Feb/2017	Egresos	3	Agracel agregados y Asfaltos, S.A. de C.V.		74,068.94		92,050.14
14/Feb/2017	Egresos	5	Oscar Rafael Huerta Tamayo		344,075.00		436,125.14
17/Feb/2017	Egresos	6	Cheque Pagado en Efectivo		241,100.00		677,225.14
21/Feb/2017	Egresos	9	Cheque Pagado en Efectivo		49,000.00		726,225.14
28/Feb/2017	Egresos	11	Cheque Pagado en Efectivo		49,000.00		775,225.14
01/Mar/2017	Egresos	2	Cheque Pagado en Efectivo		30,000.00		805,225.14
01/Mar/2017	Diario	31	PLOMERIA Y CERAMICA DE QUERETARO, S.A. DE C.V.	F-FA192222	13.61		805,238.75

600-001-0077 GASTOS NO DEDUCIBLES							
FECHA DE REGISTRO	TIPO DE POLIZA	NO.DE POLIZA	GASTOS NO DEDUCIBLES	NO. DE FACTURA	IMPORTE	ABONO	SALDO
02/Mar/2017	Egresos	5	Cheque Pagado en Efectivo		14,400.00		819,638.75
03/Mar/2017	Egresos	6	Cheque Pagado en Efectivo		200,000.00		1,019,638.75
06/Mar/2017	Egresos	8	Cheque Pagado en Efectivo		342,902.90		1,362,541.65
10/Mar/2017	Egresos	13	Cheque Pagado en Efectivo		312,044.57		1,674,586.22
13/Mar/2017	Egresos	16	Cheque Pagado en Efectivo		16,332.00		1,690,918.22
14/Mar/2017	Egresos	18	Cheque Pagado en Efectivo		18,845.71		1,709,763.93
17/Mar/2017	Egresos	23	Cheque pagado en efectivo		521,841.38		2,231,605.31
22/Mar/2017	Egresos	25	Cheque Pagado en efectivo		6,650.00		2,238,255.31
23/Mar/2017	Egresos	26	Martínez Ortiz Aurora Paola	F/107	18.66		2,238,273.97
23/Mar/2017	Egresos	28	Cheque pagado en efectivo		19,830.01		2,258,103.98
24/Mar/2017	Egresos	31	Accesorios y Materiales Castro Villar, S.A. de C.V.	F/3688	1.67		2,258,105.65
24/Mar/2017	Egresos	32	Cheque pagado en efectivo		416,623.23		2,674,728.88
28/Mar/2017	Egresos	48	Cheque Pagado en efectivo		41,914.01		2,716,642.89
29/Mar/2017	Egresos	55	Isaac Corona Rodríguez		7,830.00		2,724,472.89
30/Mar/2017	Egresos	60	Cheque Pagado en Efectivo		592,854.92		3,317,327.81
01/Abr/2017	Diario	6	OPERADORA OMX, SA DE CV	F-FAOMXPOS10995867	3,432.67		3,320,760.48
01/Abr/2017	Diario	6	OPERADORA OMX, SA DE CV	F-FAOMXPOS10995882	153.45		3,320,913.93
01/Abr/2017	Diario	6	COSTCO DE MEXICO, S.A. DE C.V.	F-AEG2457563	1,303.45		3,322,217.38
01/May/2017	Diario	17	OPERADORA OMX, SA DE CV	F-FAOMXPOS11084649	1,586.64		3,323,804.02
01/May/2017	Diario	17	OPERADORA OMX, SA DE CV	F-FAOMXPOS11043126	25.86		3,323,829.88
01/May/2017	Diario	17	OPERADORA OMX, SA DE CV	F-FAOMXPOS11201408	1,039.66		3,324,869.54
01/Jun/2017	Diario	33	PIGMACOLOR SA DE CV	F-FIQ4465	835.00		3,325,704.54
05/Jun/2017	Egresos	2	Cheque Pagado en Efectivo		8,600.00		3,334,304.54
09/Jun/2017	Egresos	5	Cheque Pagado en Efectivo		491,900.00		3,826,204.54



SECRETARÍA DE
FINANZAS

GOBIERNO DEL ESTADO DE
QUERÉTARO



QUERÉTARO
JUNTOS, ADELANTE.

No. Oficio SF/SPFI/DF/PNF/00001/2022
No. Control OODF0522-0081
Exp.: LIR2200001/22
R.F.C.: HUTO6512291M7
Clave 2205009

600-001-0077 GASTOS NO DEDUCIBLES								
FECHA DE REGISTRO	TIPO DE POLIZA	NO. DE POLIZA	GASTOS NO DEDUCIBLES	NO. DE FACTURA	IMPORTE	ABONO	SALDO	
16/Jun/2017	Egresos	8	Cheque pagado en Efectivo		313,237.50		4,139,442.04	
23/Jun/2017	Egresos	9	Cheque Pagado en Efectivo		429,228.25		4,568,670.29	
29/Jun/2017	Egresos	13	Cheque pagado en Efectivo		266,377.50		4,835,047.79	
30/Jun/2017	Egresos	30	Cheque pagado en efectivo		40,000.00		4,875,047.79	
01/Jul/2017	Diario	63	OPERADORA OMX, SA DE CV	F-FAOMXPOS11525874	146.57		4,875,194.36	
01/Jul/2017	Diario	63	AUTOBUSES DE LA PIEDAD S.A DE C.V	F-CEFAGDCC40347	103.45		4,875,297.81	
01/Jul/2017	Diario	63	SFERP S.C.	F-E91367	3,060.00		4,878,357.81	
21/Jul/2017	Egresos	87	Cheque pagado en efectivo		360,719.00		5,239,076.81	
21/Jul/2017	Egresos	88	Cheque Pagado en Efectivo		20,107.00		5,259,183.81	
01/Ago/2017	Diario	68	CANTINAS AUTENTICAS DE MEXICO, S.A. DE C.V.	F-N2REA19280	698.28		5,259,882.09	
01/Ago/2017	Diario	68	CARLOS ALBERTO AGUILAR ORTA	F-15981	86.20		5,259,968.29	
01/Ago/2017	Diario	68	CARLOS ALBERTO AGUILAR ORTA	F-16083	134.48		5,260,102.77	
01/Ago/2017	Diario	68	CARLOS ALBERTO AGUILAR ORTA	F-15980	217.24		5,260,320.01	
01/Ago/2017	Diario	68	CARLOS ALBERTO AGUILAR ORTA	F-15982	230.17		5,260,550.18	
01/Ago/2017	Diario	68	FONDO NACIONAL DE INFRAESTRUCTURA	F-	66.38		5,260,616.56	
01/Ago/2017	Diario	68	FONDO NACIONAL DE INFRAESTRUCTURA	F-	66.38		5,260,682.94	
01/Ago/2017	Diario	68	FONDO NACIONAL DE INFRAESTRUCTURA	F-	66.38		5,260,749.32	
01/Ago/2017	Diario	68	FONDO NACIONAL DE INFRAESTRUCTURA	F-	66.38		5,260,815.70	
01/Ago/2017	Diario	68	OPERADORA OMX, SA DE CV	F-FAOMXPOS11657633	513.79		5,261,329.49	
01/Ago/2017	Diario	68	OPERADORA OMX, SA DE CV	F-FAOMXPOS11737776	808.62		5,262,138.11	
01/Ago/2017	Diario	68	OPERADORA OMX, SA DE CV	F-FAOMXPOS11725823	1,205.79		5,263,343.90	

600-001-0077 GASTOS NO DEDUCIBLES								
FECHA DE REGISTRO	TIPO DE POLIZA	NO. DE POLIZA	GASTOS NO DEDUCIBLES	NO. DE FACTURA	IMPORTE	ABONO	SALDO	
01/Ago/2017	Diario	68	RESTAURANTE LOMA LINDA, S.A. DE C.V.	F-LREFORMA16540	3,523.02		5,266,866.92	
01/Ago/2017	Diario	68	PROVISION DE GASTOS AGOSTO 2017			1,123.05	5,265,743.87	
01/Sep/2017	Diario	69	Nueva Wal Mart de México, S. de R. L. de C.V.	F-ICACA680570	541.78		5,266,285.65	
01/Sep/2017	Diario	69	OPERADORA OMX, SA DE CV	F-FAOMXPOS12016482	885.86		5,267,171.51	



No. Oficio SF/SPFI/DF/PNF/00001/2022
No. Control OODF0522-0081
Exp.: LIR2200001/22
R.F.C.: HUT06512291M7
Clave 2205009

01/Sep/2017	Diario	69	Nueva Wal Mart de México, S. de R. L. de C.V.	F-ICACA680573	1,813.07		5,268,984.58
01/Sep/2017	Diario	69	OPERADORA OMX, SA DE CV	F-FAOMXPOS12021610	790.00		5,269,774.58
01/Sep/2017	Diario	69	OPERADORA OMX, SA DE CV	F-FAOMXPOS12024341	2,824.34		5,272,598.92
01/Sep/2017	Diario	69	Nueva Wal Mart de México, S. de R. L. de C.V.	F-ICACA680568	516.38		5,273,115.30
01/Oct/2017	Diario	70	CARLOS ALBERTO AGUILAR ORTA	F-16420	581.90		5,273,697.20
01/Oct/2017	Diario	70	SFERP S.C.	F-E95950	890.00		5,274,587.20
01/Nov/2017	Diario	71	OPERADORA OMX, SA DE CV	F-FAOMXPOS12390140	639.31		5,275,226.51
01/Dic/2017	Diario	72	Operadora OMX. S.A. de C.V.	F-FAOMXPOS12434672	7,283.61		5,282,510.12
TOTAL					5,283,633.17	1,123.05	5,282,510.12

A continuación, se detalla por la cuenta 600-001-0081 "Depreciación y equipo de transporte":

600-001-0081		DEPRECIACION DE EQUIPO DE TRANSPORTE				
FECHA DE REGISTRO	DE TIPO DE POLIZA	NO.DE POLIZA	DEPRECIACION DE EQUIPO DE TRANSPORTE	NO. DE FACTURA	IMPORTE	
31/Dic/2017	Diario	76	DEPRECIACION DEL EJERCICIO		326,508.62	
TOTAL					326,508.62	

A continuación, se detalla por mes la cuenta 600-001-0082 "Teléfono":

600-001-0082		TELEFONO			
FECHA DE REGISTRO	DE TIPO DE POLIZA	NO.DE POLIZA	TELEFONO	NO. DE FACTURA	IMPORTE
01/Sep/2017	Diario	69	TELEFONOS DE MEXICO S.A.B. DE C.V.	F-	901.37
01/Oct/2017	Diario	70	TELEFONOS DE MEXICO S.A.B. DE C.V.	F-	782.74
01/Nov/2017	Diario	71	TELEFONOS DE MEXICO S.A.B. DE C.V.	F-	852.74
01/Dic/2017	Diario	72	TELEFONOS DE MEXICO S.A.B. DE C.V.	F-	851.74
TOTAL					3,388.59

A continuación, se detalla por mes la cuenta 600-001-0999 "IVA de gastos generales":

600-001-0999		IVA DE GASTOS GENERALES			
FECHA DE REGISTRO	TIPO DE POLIZA	NO.DE POLIZA	IVA DE GASTOS GENERALES	NO. DE FACTURA	IMPORTE
02/Mar/2017	Egresos	4	CONDOR, S.A. DE C.V.	F-B4680	2,593.10
31/Mar/2017	Diario	37	ABASTECEDORA DE FIERRO Y ACERO SA DE CV	F-QSJFA9135	70.17
31/Mar/2017	Diario	37	ABASTECEDORA DE FIERRO Y ACERO SA DE CV	F-QSJFA9543	148.14
31/Mar/2017	Diario	37	ABASTECEDORA DE FIERRO Y ACERO SA DE CV	F-QSJFA9168	164.16
31/Mar/2017	Diario	37	ABASTECEDORA DE FIERRO Y ACERO SA DE CV	F-QSJFA9259	164.16
31/Mar/2017	Diario	37	ABASTECEDORA DE FIERRO Y ACERO SA DE CV	F-QSJFA9279	273.60
31/Mar/2017	Diario	37	Anabel Cruz Anaya	F-QR1242	137.81



SECRETARÍA DE
FINANZAS



QUERÉTARO
JUNTOS, ADELANTE.

No. Oficio SF/SPFI/DF/PNF/00001/2022
No. Control OODF0522-0081
Exp.: LIR2200001/22
R.F.C.: HUTO6512291M7
Clave 2205009

31/Mar/2017	Diario	37	Anabel Cruz Anaya	F-QR1162	137.90
31/Mar/2017	Diario	37	Anabel Cruz Anaya	F-QR1234	234.21
31/Mar/2017	Diario	37	Anabel Cruz Anaya	F-QR1164	247.99
31/Mar/2017	Diario	37	DISTRIBUCION INTERCERAMIC S.A. DE C.V.	F-TCQR28313	14.76
31/Mar/2017	Diario	37	DULCE YESENIA MARIN ESPINO	F-A4637	40.00
31/Mar/2017	Diario	37	DULCE YESENIA MARIN ESPINO	F-A4629	80.00
31/Mar/2017	Diario	37	DULCE YESENIA MARIN ESPINO	F-A4697	80.00
31/Mar/2017	Diario	37	DULCE YESENIA MARIN ESPINO	F-A4706	120.00
31/Mar/2017	Diario	37	DULCE YESENIA MARIN ESPINO	F-A4690	160.00
31/Mar/2017	Diario	37	DULCE YESENIA MARIN ESPINO	F-A4710	191.72
31/Mar/2017	Diario	37	DULCE YESENIA MARIN ESPINO	F-A4633	200.00
31/Mar/2017	Diario	37	EDISON MAQUINARIA, S.A. DE C.V.	F-GQ21255	24.83
31/Mar/2017	Diario	37	ELECTRICA JIBE SA DE CV	F-B15937	74.40
31/Mar/2017	Diario	37	ELECTRICA JIBE SA DE CV	F-B15526	76.08

600-001-0999 IVA DE GASTOS GENERALES					
FECHA DE REGISTRO	TIPO DE POLIZA	NO. DE POLIZA	IVA DE GASTOS GENERALES	NO. DE FACTURA	IMPORTE
31/Mar/2017	Diario	37	ELECTRICA JIBE SA DE CV	F-B15527	95.36
31/Mar/2017	Diario	37	ELEKTRON DEL BAJIO SA DE CV	F-QCF127398	89.79
31/Mar/2017	Diario	37	ELEKTRON DEL BAJIO SA DE CV	F-QFF312201	96.96
31/Mar/2017	Diario	37	ELEKTRON DEL BAJIO SA DE CV	F-QCF128069	184.17
31/Mar/2017	Diario	37	ELEKTRON DEL BAJIO SA DE CV	F-QFF313097	206.08
31/Mar/2017	Diario	37	ELEKTRON DEL BAJIO SA DE CV	F-QCF127397	216.08
31/Mar/2017	Diario	37	EQUIPOS, MAQUINARIA Y REPUESTOS INDUSTRIALES, SA DE CV.	F-B20059	48.28
31/Mar/2017	Diario	37	EQUIPOS, MAQUINARIA Y REPUESTOS INDUSTRIALES, SA DE CV.	F-B19688	57.60
31/Mar/2017	Diario	37	ESTACIONES DE SERVICIO S.A. DE C.V.	F-ECJS218925	11.31
31/Mar/2017	Diario	37	ESTACIONES DE SERVICIO S.A. DE C.V.	F-ECJS216572	11.72
31/Mar/2017	Diario	37	ESTACIONES DE SERVICIO S.A. DE C.V.	F-ECJS217020	11.72
31/Mar/2017	Diario	37	ESTACIONES DE SERVICIO S.A. DE C.V.	F-ECJS220668	11.72
31/Mar/2017	Diario	37	ESTACIONES DE SERVICIO S.A. DE C.V.	F-ECJS219666	12.41
31/Mar/2017	Diario	37	ESTACIONES DE SERVICIO S.A. DE C.V.	F-ECJS218040	13.47
31/Mar/2017	Diario	37	ESTACIONES DE SERVICIO S.A. DE C.V.	F-ECJS218669	13.47
31/Mar/2017	Diario	37	ESTACIONES DE SERVICIO S.A. DE C.V.	F-ECC206554	26.14
31/Mar/2017	Diario	37	ESTACIONES DE SERVICIO S.A. DE C.V.	F-ECJS220669	26.26
31/Mar/2017	Diario	37	ESTACIONES DE SERVICIO S.A. DE C.V.	F-ECJS217714	26.26



No. Oficio SF/SPFI/DF/PNF/00001/2022
No. Control OODF0522-0081
Exp.: LIR2200001/22
R.F.C.: HUTO6512291M7
Clave 2205009

31/Mar/2017	Diario	37	ESTACIONES DE SERVICIO S.A. DE C.V.	F-ECJS217671	26.93
31/Mar/2017	Diario	37	ESTACIONES DE SERVICIO S.A. DE C.V.	F-ECJS218101	26.92
31/Mar/2017	Diario	37	ESTACIONES DE SERVICIO S.A. DE C.V.	F-ECJS218059	26.92
31/Mar/2017	Diario	37	ESTACIONES DE SERVICIO S.A. DE C.V.	F-ECJS218924	26.92
31/Mar/2017	Diario	37	ESTACIONES DE SERVICIO S.A. DE C.V.	F-ECJS218902	26.92
31/Mar/2017	Diario	37	ESTACIONES DE SERVICIO S.A. DE C.V.	F-ECJS218900	26.92
31/Mar/2017	Diario	37	ESTACIONES DE SERVICIO S.A. DE C.V.	F-ECJS219097	26.92
31/Mar/2017	Diario	37	ESTACIONES DE SERVICIO S.A. DE C.V.	F-ECJS220140	26.92
31/Mar/2017	Diario	37	ESTACIONES DE SERVICIO S.A. DE C.V.	F-ECJS220331	26.92
31/Mar/2017	Diario	37	ESTACIONES DE SERVICIO S.A. DE C.V.	F-ECJS217923	32.15
31/Mar/2017	Diario	37	ESTACIONES DE SERVICIO S.A. DE C.V.	F-ECC206553	39.48
31/Mar/2017	Diario	37	ESTACIONES DE SERVICIO S.A. DE C.V.	F-ECJS218786	39.73

600-001-0999 IVA DE GASTOS GENERALES						
FECHA DE REGISTRO	TIPO DE POLIZA	NO.DE POLIZA	IVA DE GASTOS GENERALES	NO. DE FACTURA	IMPORTE	
31/Mar/2017	Diario	37	ESTACIONES DE SERVICIO S.A. DE C.V.	F-ECJS218255	39.75	
31/Mar/2017	Diario	37	ESTACIONES DE SERVICIO S.A. DE C.V.	F-ECJS217019	39.80	
31/Mar/2017	Diario	37	ESTACIONES DE SERVICIO S.A. DE C.V.	F-ECJS216575	40.39	
31/Mar/2017	Diario	37	ESTACIONES DE SERVICIO S.A. DE C.V.	F-ECJS217021	40.39	
31/Mar/2017	Diario	37	ESTACIONES DE SERVICIO S.A. DE C.V.	F-ECES239664	40.39	
31/Mar/2017	Diario	37	ESTACIONES DE SERVICIO S.A. DE C.V.	F-ECJS217713	40.39	
31/Mar/2017	Diario	37	ESTACIONES DE SERVICIO S.A. DE C.V.	F-ECJS217734	40.39	
31/Mar/2017	Diario	37	ESTACIONES DE SERVICIO S.A. DE C.V.	F-ECJS217924	40.39	
31/Mar/2017	Diario	37	ESTACIONES DE SERVICIO S.A. DE C.V.	F-ECJS217921	40.39	
31/Mar/2017	Diario	37	ESTACIONES DE SERVICIO S.A. DE C.V.	F-ECJS218060	40.39	
31/Mar/2017	Diario	37	ESTACIONES DE SERVICIO S.A. DE C.V.	F-ECJS218057	40.39	
31/Mar/2017	Diario	37	ESTACIONES DE SERVICIO S.A. DE C.V.	F-ECJS218062	40.39	
31/Mar/2017	Diario	37	ESTACIONES DE SERVICIO S.A. DE C.V.	F-ECJS218412	40.39	
31/Mar/2017	Diario	37	ESTACIONES DE SERVICIO S.A. DE C.V.	F-ECJS218787	40.39	
31/Mar/2017	Diario	37	ESTACIONES DE SERVICIO S.A. DE C.V.	F-ECT355443	40.39	
31/Mar/2017	Diario	37	ESTACIONES DE SERVICIO S.A. DE C.V.	F-ECJS218894	40.39	
31/Mar/2017	Diario	37	ESTACIONES DE SERVICIO S.A. DE C.V.	F-ECJS219096	40.39	
31/Mar/2017	Diario	37	ESTACIONES DE SERVICIO S.A. DE C.V.	F-ECJS219095	40.39	
31/Mar/2017	Diario	37	ESTACIONES DE SERVICIO S.A. DE C.V.	F-ECJS219270	40.39	



SECRETARÍA DE
FINANZAS



QUERÉTARO
JUNTOS, ADELANTE.

No. Oficio SF/SPFI/DF/PNF/00001/2022
No. Control OODF0522-0081
Exp.: LIR2200001/22
R.F.C.: HUTO6512291M7
Clave 2205009

31/Mar/2017	Diario	37	ESTACIONES DE SERVICIO S.A. DE C.V.	F-ECJS219668	40.39
31/Mar/2017	Diario	37	ESTACIONES DE SERVICIO S.A. DE C.V.	F-ECJS219980	40.39
31/Mar/2017	Diario	37	ESTACIONES DE SERVICIO S.A. DE C.V.	F-ECJS219928	40.39
31/Mar/2017	Diario	37	ESTACIONES DE SERVICIO S.A. DE C.V.	F-ECJS220134	40.39
31/Mar/2017	Diario	37	ESTACIONES DE SERVICIO S.A. DE C.V.	F-ECJS220135	40.39
31/Mar/2017	Diario	37	ESTACIONES DE SERVICIO S.A. DE C.V.	F-ECJS220329	40.39
31/Mar/2017	Diario	37	ESTACIONES DE SERVICIO S.A. DE C.V.	F-ECJS220561	40.40
31/Mar/2017	Diario	37	ESTACIONES DE SERVICIO S.A. DE C.V.	F-ECJS218215	53.85
31/Mar/2017	Diario	37	ESTACIONES DE SERVICIO S.A. DE C.V.	F-ECJS219269	53.86
31/Mar/2017	Diario	37	ESTACIONES DE SERVICIO S.A. DE C.V.	F-ECJS219667	53.85

600-001-0999 IVA DE GASTOS GENERALES						
FECHA DE REGISTRO	TIPO DE POLIZA	NO.DE POLIZA	IVA DE GASTOS GENERALES	NO. DE FACTURA	IMPORTE	
31/Mar/2017	Diario	37	ESTACIONES DE SERVICIO S.A. DE C.V.	F-ECJS216462	72.74	
31/Mar/2017	Diario	37	ESTACIONES DE SERVICIO S.A. DE C.V.	F-ECA60368	79.07	
31/Mar/2017	Diario	37	ESTACIONES DE SERVICIO S.A. DE C.V.	F-ECJS216556	80.14	
31/Mar/2017	Diario	37	ESTACIONES DE SERVICIO S.A. DE C.V.	F-ECEC99914	91.61	
31/Mar/2017	Diario	37	ESTACIONES DE SERVICIO S.A. DE C.V.	F-ECA60928	93.62	
31/Mar/2017	Diario	37	ESTACIONES DE SERVICIO S.A. DE C.V.	F-ECJS217415	188.50	
31/Mar/2017	Diario	37	FANOSA S.A. DE C.V.	F-FAQRO17851	165.60	
31/Mar/2017	Diario	37	GRUPO IDEARTE, S. A. DE C. V.	F-FA114701	80.78	
31/Mar/2017	Diario	37	GRUPO IDEARTE, S. A. DE C. V.	F-FA114976	80.78	
31/Mar/2017	Diario	37	GRUPO IDEARTE, S. A. DE C. V.	F-FA115385	126.02	
31/Mar/2017	Diario	37	GRUPO IDEARTE, S. A. DE C. V.	F-FA116223	130.11	
31/Mar/2017	Diario	37	HOME DEPOT MEXICO S. DE R.L. DE C.V.	F-IHGCH527765	107.75	
31/Mar/2017	Diario	37	IMPERARVA SA DE CV	F-ABA4514	41.38	
31/Mar/2017	Diario	37	IMPERARVA SA DE CV	F-ABA4532	41.38	
31/Mar/2017	Diario	37	IMPERARVA SA DE CV	F-ABA4549	41.38	
31/Mar/2017	Diario	37	IMPERARVA SA DE CV	F-ABA4571	41.38	
31/Mar/2017	Diario	37	IMPERARVA SA DE CV	F-ABA4572	41.38	
31/Mar/2017	Diario	37	IMPERARVA SA DE CV	F-ABA4600	41.38	
31/Mar/2017	Diario	37	IMPERARVA SA DE CV	F-ABA4659	41.38	
31/Mar/2017	Diario	37	IMPERARVA SA DE CV	F-ABA4685	41.38	
31/Mar/2017	Diario	37	IMPERARVA SA DE CV	F-ABA4701	41.38	



No. Oficio SF/SPFI/DF/PNF/00001/2022
No. Control OODF0522-0081
Exp.: LIR2200001/22
R.F.C.: HUT06512291M7
Clave 2205009

31/Mar/2017	Diario	37	JESUS DAVID VAZQUEZ MENDOZA	F-1960	56.21
31/Mar/2017	Diario	37	MARÑO CASTRO MARIA DEL PILAR	F-A6824	172.48
31/Mar/2017	Diario	37	Nueva Wal Mart de México, S. de R. L. de C.V.	F-ICAMO133217	27.82
31/Mar/2017	Diario	37	OPERADORA OMX, SA DE CV	F-FAOMXPOS10729223	40.94
31/Mar/2017	Diario	37	OPERADORA OMX, SA DE CV	F-FAOMXPOS10690879	142.81
31/Mar/2017	Diario	37	PAREDES GONZALEZ BARBARA JESSICA	F-A10672	8.96
31/Mar/2017	Diario	37	PAREDES GONZALEZ BARBARA JESSICA	F-A10714	8.96
31/Mar/2017	Diario	37	PAREDES GONZALEZ BARBARA JESSICA	F-A10807	9.10
31/Mar/2017	Diario	37	PAREDES GONZALEZ BARBARA JESSICA	F-A10706	16.40

600-001-0999		IVA DE GASTOS GENERALES			
FECHA DE REGISTRO	TIPO DE POLIZA	NO.DE POLIZA	IVA DE GASTOS GENERALES	NO. DE FACTURA	IMPORTE
31/Mar/2017	Diario	37	PAREDES GONZALEZ BARBARA JESSICA	F-A10752	24.83
31/Mar/2017	Diario	37	PAREDES GONZALEZ BARBARA JESSICA	F-A10782	25.24
31/Mar/2017	Diario	37	PAREDES GONZALEZ BARBARA JESSICA	F-A10748	27.45
31/Mar/2017	Diario	37	PAREDES GONZALEZ BARBARA JESSICA	F-A10607	31.86
31/Mar/2017	Diario	37	PAREDES GONZALEZ BARBARA JESSICA	F-A10955	33.10
31/Mar/2017	Diario	37	PAREDES GONZALEZ BARBARA JESSICA	F-A10780	56.41
31/Mar/2017	Diario	37	PAREDES GONZALEZ BARBARA JESSICA	F-A10850	56.68
31/Mar/2017	Diario	37	PAREDES GONZALEZ BARBARA JESSICA	F-A10852	62.90
31/Mar/2017	Diario	37	PAREDES GONZALEZ BARBARA JESSICA	F-A10906	65.24
31/Mar/2017	Diario	37	PAREDES GONZALEZ BARBARA JESSICA	F-A10776	70.89
31/Mar/2017	Diario	37	PAREDES GONZALEZ BARBARA JESSICA	F-A10791	96.28
31/Mar/2017	Diario	37	PAREDES GONZALEZ BARBARA JESSICA	F-A10851	116.76
31/Mar/2017	Diario	37	PAREDES GONZALEZ BARBARA JESSICA	F-A10849	117.30
31/Mar/2017	Diario	37	PAREDES GONZALEZ BARBARA JESSICA	F-A10608	152.00
31/Mar/2017	Diario	37	PAREDES GONZALEZ BARBARA JESSICA	F-A10953	172.56
31/Mar/2017	Diario	37	PAREDES GONZALEZ BARBARA JESSICA	F-A10781	237.51
31/Mar/2017	Diario	37	PAREDES GONZALEZ BARBARA JESSICA	F-A10954	243.04
31/Mar/2017	Diario	37	PIGMACOLOR SA DE CV	F-FIQ4057	142.88
31/Mar/2017	Diario	37	PIGMACOLOR SA DE CV	F-FIQ4070	142.88
31/Mar/2017	Diario	37	PIGMACOLOR SA DE CV	F-FIQ4110	142.88
31/Mar/2017	Diario	37	PINTURAS Y RECUBRIMIENTOS DE QUERETARO S.A. DE C.V.	F-FPR14913	14.69
31/Mar/2017	Diario	37	PLOMERIA Y CERAMICA DE QUERETARO, S.A. DE C.V.	F-FA197338	74.57



SECRETARÍA DE
FINANZAS



QUERÉTARO
JUNTOS, ADELANTE.

No. Oficio SF/SPFI/DF/PNF/00001/2022
No. Control OODF0522-0081
Exp.: LIR2200001/22
R.F.C.: HUTO6512291M7
Clave 2205009

31/Mar/2017	Diario	37	PLOMERIA Y CERAMICA DE QUERETARO, S.A. DE C.V.	F-FA192222	85.20
31/Mar/2017	Diario	37	PLOMERIA Y CERAMICA DE QUERETARO, S.A. DE C.V.	F-FA191011	95.75
31/Mar/2017	Diario	37	RASHID ALMADA DE LA VEGA	F-A7546	232.00
31/Mar/2017	Diario	37	RASHID ALMADA DE LA VEGA	F-A7549	232.00
31/Mar/2017	Diario	37	RASHID ALMADA DE LA VEGA	F-A7548	232.00

600-001-0999 IVA DE GASTOS GENERALES					
FECHA DE REGISTRO	TIPO DE POLIZA	NO.DE POLIZA	IVA DE GASTOS GENERALES	NO. DE FACTURA	IMPORTE
31/Mar/2017	Diario	37	RASHID ALMADA DE LA VEGA	F-A7547	232.00
31/Mar/2017	Diario	37	ROXSSANA AIDA DIAZ BELTRAN DEL RIO	F-A33513	68.97
31/Mar/2017	Diario	37	SEGURIDAD INDUSTRIAL AMIGO S.A. DE C.V.	F-D84555	137.93
31/Mar/2017	Diario	37	SEGURIDAD INDUSTRIAL AMIGO S.A. DE C.V.	F-D85188	252.42
31/Mar/2017	Diario	37	SEGURIDAD INDUSTRIAL AMIGO S.A. DE C.V.	F-D85020	275.86
31/Mar/2017	Diario	37	SERVICIOS VM S DE RL DE CV	F-2156	80.00
01/Abr/2017	Diario	8	COMISIONES BANCARIAS MAYO 2017	D10	119.60
01/Abr/2017	Diario	64	ESTACIONES DE SERVICIO S.A. DE C.V.	F-ECJS223773	40.39
01/Abr/2017	Diario	64	ESTACIONES DE SERVICIO S.A. DE C.V.	F-ECJS223772	26.93
01/Abr/2017	Diario	64	ESTACIONES DE SERVICIO S.A. DE C.V.	F-ECJS221573	40.40
01/Abr/2017	Diario	64	PIGMACOLOR SA DE CV	F-FIQ4207	142.88
01/Abr/2017	Diario	64	OFFICE DEPOT DE MEXICO S.A. DE C.V.	F-POSE39305184	129.52
01/Abr/2017	Diario	64	PAREDES GONZALEZ BARBARA JESSICA	F-A11435	135.03
01/Abr/2017	Diario	64	LUGON EQUIPOS Y MAQUINARIA DEL BAJIO, S.A. DE C.V.	F-A015287	166.40
01/Abr/2017	Diario	64	ESTACIONES DE SERVICIO S.A. DE C.V.	F-ECJS221514	26.94
01/Abr/2017	Diario	64	ESTACIONES DE SERVICIO S.A. DE C.V.	F-ECJS220883	39.74
01/Abr/2017	Diario	64	BANCO DEL BAJIO,S.A.	F-Z	19.20
01/Abr/2017	Diario	64	PAREDES GONZALEZ BARBARA JESSICA	F-A11429	201.99
01/Abr/2017	Diario	64	LUGON EQUIPOS Y MAQUINARIA DEL BAJIO, S.A. DE C.V.	F-A015236	174.72
01/Abr/2017	Diario	64	ESTACIONES DE SERVICIO S.A. DE C.V.	F-ECJS224223	40.39
01/Abr/2017	Diario	64	CALCIMEXICANA, S.A. DE C.V.	F-QRO2533	202.76
01/Abr/2017	Diario	64	ESTACIONES DE SERVICIO S.A. DE C.V.	F-ECJS222902	13.46
01/Abr/2017	Diario	64	ESTACIONES DE SERVICIO S.A. DE C.V.	F-ECJS223771	26.93
01/Abr/2017	Diario	64	ESTACIONES DE SERVICIO S.A. DE C.V.	F-ECJS221399	26.93
01/Abr/2017	Diario	64	ESTACIONES DE SERVICIO S.A. DE C.V.	F-ECJS222904	40.40
01/Abr/2017	Diario	64	ESTACIONES DE SERVICIO S.A. DE C.V.	F-ECJS224104	26.93
01/Abr/2017	Diario	64	ESTACIONES DE SERVICIO S.A. DE C.V.	F-ECJS223211	26.93



No. Oficio SF/SPFI/DF/PNF/00001/2022
No. Control OODF0522-0081
Exp.: LIR2200001/22
R.F.C.: HUTO6512291M7
Clave 2205009

01/Abr/2017	Diario	64	ESTACIONES DE SERVICIO S.A. DE C.V.	F-ECES244795	26.87
01/Abr/2017	Diario	64	CALCIMEXICANA, S.A. DE C.V.	F-QRO2538	137.93
01/Abr/2017	Diario	64	ESTACIONES DE SERVICIO S.A. DE C.V.	F-ECJS222153	26.93
01/Abr/2017	Diario	64	ESTACIONES DE SERVICIO S.A. DE C.V.	F-ECT361665	40.39
600-001-0999	IVA DE GASTOS GENERALES				
FECHA DE REGISTRO	TIPO DE POLIZA	NO. DE POLIZA	IVA DE GASTOS GENERALES	NO. DE FACTURA	IMPORTE
01/Abr/2017	Diario	64	SERVICIOS VM S DE RL DE CV	F-2190	222.08
01/Abr/2017	Diario	64	ESTACIONES DE SERVICIO S.A. DE C.V.	F-ECJS222764	26.93
01/Abr/2017	Diario	64	JUAN CARLOS ALVAREZ CUAYAHUITL	F-959	80.00
01/Abr/2017	Diario	64	GRUPO IDEARTE, S. A. DE C. V.	F-FA117368	252.03
01/Abr/2017	Diario	64	PAREDES GONZALEZ BARBARA JESSICA	F-A11434	14.91
01/Abr/2017	Diario	64	ESTACIONES DE SERVICIO S.A. DE C.V.	F-ECJS223209	47.15
01/Abr/2017	Diario	64	ESTACIONES DE SERVICIO S.A. DE C.V.	F-ECJS224224	40.39
01/Abr/2017	Diario	64	PAREDES GONZALEZ BARBARA JESSICA	F-A11433	147.59
01/Abr/2017	Diario	64	ESTACIONES DE SERVICIO S.A. DE C.V.	F-ECJS221576	40.40
01/Abr/2017	Diario	64	CALCIMEXICANA, S.A. DE C.V.	F-QRO2512	28.82
01/Abr/2017	Diario	64	ESTACIONES DE SERVICIO S.A. DE C.V.	F-ECW173780	26.94
01/Abr/2017	Diario	64	ESTACIONES DE SERVICIO S.A. DE C.V.	F-ECES245691	40.40
01/Abr/2017	Diario	64	PIGMACOLOR SA DE CV	F-FIQ4166	142.88
01/Abr/2017	Diario	64	ESTACIONES DE SERVICIO S.A. DE C.V.	F-ECJS221044	26.93
01/Abr/2017	Diario	64	ESTACIONES DE SERVICIO S.A. DE C.V.	F-ECJS222338	53.86
01/Abr/2017	Diario	64	JC REFACCIONES S.A. DE C.V. (SUC)	F-JCS9694	8.28
01/Abr/2017	Diario	64	GRUPO IDEARTE, S. A. DE C. V.	F-FA118555	23.41
01/Abr/2017	Diario	64	SERVICIOS VM S DE RL DE CV	F-2182	253.85
01/Abr/2017	Diario	64	ESTACIONES DE SERVICIO S.A. DE C.V.	F-ECJS221526	26.94
01/Abr/2017	Diario	64	PIGMACOLOR SA DE CV	F-FIQ4160	142.88
01/Abr/2017	Diario	64	ESTACIONES DE SERVICIO S.A. DE C.V.	F-ECJS222339	26.93
01/Abr/2017	Diario	64	SERVICIOS VM S DE RL DE CV	F-2181	253.85
01/Abr/2017	Diario	64	CALCIMEXICANA, S.A. DE C.V.	F-QRO2508	30.35
01/Abr/2017	Diario	64	SERVICIOS VM S DE RL DE CV	F-2172	25.54
01/Abr/2017	Diario	64	SERVICIOS VM S DE RL DE CV	F-2184	172.55
01/Abr/2017	Diario	64	ESTACIONES DE SERVICIO S.A. DE C.V.	F-ECJS223078	40.40
01/Abr/2017	Diario	64	PLOMERIA Y CERAMICA DE QUERETARO, S.A. DE C.V.	F-BG21947	171.03
01/Abr/2017	Diario	64	PIGMACOLOR SA DE CV	F-FIQ4227	133.60
01/Abr/2017	Diario	64	ESTACIONES DE SERVICIO S.A. DE C.V.	F-ECJS221046	40.40



SECRETARÍA DE
FINANZAS



QUERÉTARO
JUNTOS, ADELANTE.

No. Oficio SF/SPFI/DF/PNF/00001/2022
No. Control OODF0522-0081
Exp.: LIR2200001/22
R.F.C.: HUTO6512291M7
Clave 2205009

01/Abr/2017	Diario	64	ESTACIONES DE SERVICIO S.A. DE C.V.	F-ECJS223943	40.39
-------------	--------	----	-------------------------------------	--------------	-------

600-001-0999 IVA DE GASTOS GENERALES					
FECHA DE REGISTRO	TIPO DE POLIZA	NO.DE POLIZA	IVA DE GASTOS GENERALES	NO. DE FACTURA	IMPORTE
01/Abr/2017	Diario	64	CALCIMEXICANA, S.A. DE C.V.	F-QRO2509	241.38
01/Abr/2017	Diario	64	PAREDES GONZALEZ BARBARA JESSICA	F-A11431	133.58
01/Abr/2017	Diario	64	Anabel Cruz Anaya	F-QR1288	211.20
01/Abr/2017	Diario	64	HOME DEPOT MEXICO S. DE R.L. DE C.V.	F-IHGCH541396	131.58
01/Abr/2017	Diario	64	ESTACIONES DE SERVICIO S.A. DE C.V.	F-ECJS222099	40.40
01/Abr/2017	Diario	64	PAREDES GONZALEZ BARBARA JESSICA	F-A11432	111.02
01/Abr/2017	Diario	64	SERVICIOS VM S DE RL DE CV	F-2169	99.59
01/Abr/2017	Diario	64	ESTACIONES DE SERVICIO S.A. DE C.V.	F-ECT360994	53.85
01/Abr/2017	Diario	64	ESTACIONES DE SERVICIO S.A. DE C.V.	F-ECA61570	94.42
01/Abr/2017	Diario	64	ESTACIONES DE SERVICIO S.A. DE C.V.	F-ECJS222961	67.15
01/Abr/2017	Diario	64	GRUPO IDEARTE, S. A. DE C. V.	F-FA118068	126.02
01/Abr/2017	Diario	64	COSTCO DE MEXICO, S.A. DE C.V.	F-AEG2457563	208.55
01/Abr/2017	Diario	64	ESTACIONES DE SERVICIO S.A. DE C.V.	F-ECJS222763	40.39
01/Abr/2017	Diario	64	ESTACIONES DE SERVICIO S.A. DE C.V.	F-ECJS224394	13.46
01/Abr/2017	Diario	64	OPERADORA OMX, SA DE CV	F-FAOMXPOS10995882	24.55
01/Abr/2017	Diario	64	ESTACIONES DE SERVICIO S.A. DE C.V.	F-ECJS221301	40.39
01/Abr/2017	Diario	64	GABINO DELFINO CAMPOS CASTILLO	F-CFDI71227	26.93
01/Abr/2017	Diario	64	ESTACIONES DE SERVICIO S.A. DE C.V.	F-ECJS224395	40.39
01/Abr/2017	Diario	64	ESTACIONES DE SERVICIO S.A. DE C.V.	F-ECJS224393	26.93
01/Abr/2017	Diario	64	ESTACIONES DE SERVICIO S.A. DE C.V.	F-ECJS222645	26.93
01/Abr/2017	Diario	64	ESTACIONES DE SERVICIO S.A. DE C.V.	F-ECJS222102	43.03
01/Abr/2017	Diario	64	ESTACIONES DE SERVICIO S.A. DE C.V.	F-ECJS223062	94.95
01/Abr/2017	Diario	64	ESTACIONES DE SERVICIO S.A. DE C.V.	F-ECSA40733	78.15
01/Abr/2017	Diario	64	JC REFACCIONES S.A. DE C.V. (SUC)	F-JCS9726	17.24
01/Abr/2017	Diario	64	SERVICIOS VM S DE RL DE CV	F-2183	48.96
01/Abr/2017	Diario	64	ESTACIONES DE SERVICIO S.A. DE C.V.	F-ECJS222901	40.40
01/Abr/2017	Diario	64	ESTACIONES DE SERVICIO S.A. DE C.V.	F-ECJS222101	40.40
01/Abr/2017	Diario	64	PINTURAS Y RECUBRIMIENTOS DE QUERETARO S.A. DE C.V.	F-FPR15843	19.43
01/Abr/2017	Diario	64	SERVICIOS VM S DE RL DE CV	F-2180	253.85
01/Abr/2017	Diario	64	ELEKTRON DEL BAJIO SA DE CV	F-QFF316046	184.64



SECRETARÍA DE
FINANZAS

PODER EJECUTIVO DEL ESTADO DE
QUERÉTARO



QUERÉTARO
JUNTOS, ADELANTE.

No. Oficio SF/SPFI/DF/PNF/00001/2022
No. Control OODF0522-0081
Exp.: LIR2200001/22
R.F.C.: HUTO6512291M7
Clave 2205009

01/May/2017	Diario	65	PAREDES GONZALEZ BARBARA JESSICA	F-A11707	7.17
01/May/2017	Diario	65	GRUPO IDEARTE, S. A. DE C. V.	F-FA120551	252.03
01/May/2017	Diario	65	ESTACIONES DE SERVICIO S.A. DE C.V.	F-ECJS227709	12.97
01/May/2017	Diario	65	PAREDES GONZALEZ BARBARA JESSICA	F-A11889	119.45
01/May/2017	Diario	65	OPERADORA OMX, SA DE CV	F-FAOMXPOS11201408	166.34
01/May/2017	Diario	65	SERVICIOS VM S DE RL DE CV	F-2232	54.96
01/May/2017	Diario	65	SERVICIOS VM S DE RL DE CV	F-2229	174.76
01/May/2017	Diario	65	GRUPO IDEARTE, S. A. DE C. V.	F-FA120305	147.88
01/May/2017	Diario	65	PLOMERIA Y CERAMICA DE QUERETARO, S.A. DE C.V.	F-FA208340	205.51
01/May/2017	Diario	65	GRUPO IDEARTE, S. A. DE C. V.	F-FR1393	152.19
01/May/2017	Diario	65	SERVICIOS VM S DE RL DE CV	F-2223	92.87
01/May/2017	Diario	65	CALCIMEXICANA, S.A. DE C.V.	F-QRO2619	60.00
01/May/2017	Diario	65	PAREDES GONZALEZ BARBARA JESSICA	F-A11706	8.96
01/May/2017	Diario	65	ESTACIONES DE SERVICIO S.A. DE C.V.	F-ECJS227076	53.85
01/May/2017	Diario	65	SEGURIDAD INDUSTRIAL AMIGO S.A. DE C.V.	F-D88152	256.16
01/May/2017	Diario	65	PAREDES GONZALEZ BARBARA JESSICA	F-A11890	103.17
01/May/2017	Diario	65	ESTACIONES DE SERVICIO S.A. DE C.V.	F-ECJS226895	25.62
01/May/2017	Diario	65	ESTACIONES DE SERVICIO S.A. DE C.V.	F-ECJS229098	12.97
01/May/2017	Diario	65	MUEBLES PARA BAÑO SA DE CV	F-AA671024177	12.11
01/May/2017	Diario	65	PLOMERIA Y CERAMICA DE QUERETARO, S.A. DE C.V.	F-FA208338	248.61
01/May/2017	Diario	65	PAREDES GONZALEZ BARBARA JESSICA	F-A11747	11.86
01/May/2017	Diario	65	PAREDES GONZALEZ BARBARA JESSICA	F-A11893	67.45
01/May/2017	Diario	65	ESTACIONES DE SERVICIO S.A. DE C.V.	F-ECHE21914	79.72
01/May/2017	Diario	65	ESTACIONES DE SERVICIO S.A. DE C.V.	F-ECJS225399	53.78
01/May/2017	Diario	65	ESTACIONES DE SERVICIO S.A. DE C.V.	F-ECJS228608	5.38
01/May/2017	Diario	65	ESTACIONES DE SERVICIO S.A. DE C.V.	F-ECT363405	67.15
01/May/2017	Diario	65	ESTACIONES DE SERVICIO S.A. DE C.V.	F-ECJS227708	26.34
01/May/2017	Diario	65	SERVICIOS VM S DE RL DE CV	F-2231	117.21

600-001-0999		IVA DE GASTOS GENERALES				
FECHA DE REGISTRO	TIPO DE POLIZA	NO. DE POLIZA	IVA DE GASTOS GENERALES	NO. DE FACTURA	IMPORTE	
01/May/2017	Diario	65	ESTACIONES DE SERVICIO S.A. DE C.V.	F-ECJS227077	26.93	
01/May/2017	Diario	65	ESTACIONES DE SERVICIO S.A. DE C.V.	F-ECJS225362	40.38	
01/May/2017	Diario	65	ESTACIONES DE SERVICIO S.A. DE C.V.	F-ECJS226955	40.38	



SECRETARÍA DE
FINANZAS



QUERÉTARO
JUNTOS, ADELANTE.

No. Oficio SF/SPFI/DF/PNF/00001/2022
No. Control OODF0522-0081
Exp.: LIR2200001/22
R.F.C.: HUTO6512291M7
Clave 2205009

600-001-0999 IVA DE GASTOS GENERALES					
FECHA DE REGISTRO	TIPO DE POLIZA	NO.DE POLIZA	IVA DE GASTOS GENERALES	NO. DE FACTURA	IMPORTE
01/Abr/2017	Diario	64	SEGURIDAD INDUSTRIAL AMIGO S.A. DE C.V.	F-D86045	118.62
01/Abr/2017	Diario	64	JC REFACCIONES S.A. DE C.V. (SUC)	F-JCS9693	203.44
01/Abr/2017	Diario	64	ABASTECEDORA DE FIERRO Y ACERO SA DE CV	F-QSJFA9951	106.21
01/Abr/2017	Diario	64	PLOMERIA Y CERAMICA DE QUERETARO, S.A. DE C.V.	F-FA202538	106.59
01/Abr/2017	Diario	64	PAREDES GONZALEZ BARBARA JESSICA	F-A11430	57.29
01/May/2017	Diario	15	COMISIONES BANCARIAS MAYO 2017	D10	125.60
01/May/2017	Diario	65	ESTACIONES DE SERVICIO S.A. DE C.V.	F-ECJS226038	26.93
01/May/2017	Diario	65	CALCIMEXICANA, S.A. DE C.V.	F-QRO2565	99.31
01/May/2017	Diario	65	GRUPO IDEARTE, S. A. DE C. V.	F-FA119749	252.03
01/May/2017	Diario	65	PLOMERIA Y CERAMICA DE QUERETARO, S.A. DE C.V.	F-FA210051	155.36
01/May/2017	Diario	65	LUGON EQUIPOS Y MAQUINARIA DEL BAJIO, S.A. DE C.V.	F-A015788	165.52
01/May/2017	Diario	65	CALCIMEXICANA, S.A. DE C.V.	F-QRO2566	18.35
01/May/2017	Diario	65	ESTACIONES DE SERVICIO S.A. DE C.V.	F-ECJS227707	26.92
01/May/2017	Diario	65	ESTACIONES DE SERVICIO S.A. DE C.V.	F-ECJS228610	26.93
01/May/2017	Diario	65	CALCIMEXICANA, S.A. DE C.V.	F-QRO2577	27.45
01/May/2017	Diario	65	CALCIMEXICANA, S.A. DE C.V.	F-QRO2614	68.96
01/May/2017	Diario	65	DULCE YESENIA MARIN ESPINO	F-A4877	124.14
01/May/2017	Diario	65	ESTACIONES DE SERVICIO S.A. DE C.V.	F-ECA62139	92.80
01/May/2017	Diario	65	OPERADORA OMX, SA DE CV	F-FAOMXPOS11084649	253.86
01/May/2017	Diario	65	ESTACIONES DE SERVICIO S.A. DE C.V.	F-ECA62141	91.65
01/May/2017	Diario	65	ESTACIONES DE SERVICIO S.A. DE C.V.	F-ECHE21786	73.41
01/May/2017	Diario	65	ESTACIONES DE SERVICIO S.A. DE C.V.	F-ECJS226016	147.99
01/May/2017	Diario	65	PAREDES GONZALEZ BARBARA JESSICA	F-A11888	47.31
01/May/2017	Diario	65	ESTACIONES DE SERVICIO S.A. DE C.V.	F-ECJS227060	26.93
01/May/2017	Diario	65	ESTACIONES DE SERVICIO S.A. DE C.V.	F-ECJS228211	26.92
01/May/2017	Diario	65	ESTACIONES DE SERVICIO S.A. DE C.V.	F-ECJS227311	5.38
01/May/2017	Diario	65	ESTACIONES DE SERVICIO S.A. DE C.V.	F-ECJS228214	13.47
01/May/2017	Diario	65	PAREDES GONZALEZ BARBARA JESSICA	F-A11894	82.48
01/May/2017	Diario	65	ESTACIONES DE SERVICIO S.A. DE C.V.	F-ECJS227965	87.60

600-001-0999 IVA DE GASTOS GENERALES					
FECHA DE REGISTRO	TIPO DE POLIZA	NO.DE POLIZA	IVA DE GASTOS GENERALES	NO. DE FACTURA	IMPORTE
01/May/2017	Diario	65	ESTACIONES DE SERVICIO S.A. DE C.V.	F-ECJS228848	26.93



No. Oficio SF/SPFI/DF/PNF/00001/2022
No. Control OODF0522-0081
Exp.: LIR2200001/22
R.F.C.: HUTO6512291M7
Clave 2205009

01/May/2017	Diario	65	PAREDES GONZALEZ BARBARA JESSICA	F-A11891	103.69
01/May/2017	Diario	65	SERVICIOS VM S DE RL DE CV	F-2233	199.88
01/May/2017	Diario	65	ESTACIONES DE SERVICIO S.A. DE C.V.	F-ECJS225412	26.92
01/May/2017	Diario	65	ESTACIONES DE SERVICIO S.A. DE C.V.	F-ECA62613	80.79
01/May/2017	Diario	65	CALCIMEXICANA, S.A. DE C.V.	F-QRO2594	110.34
01/May/2017	Diario	65	ESTACIONES DE SERVICIO S.A. DE C.V.	F-ECJS226213	53.85
01/May/2017	Diario	65	PLOMERIA Y CERAMICA DE QUERETARO, S.A. DE C.V.	F-FA208339	224.39
01/May/2017	Diario	65	BANCO DEL BAJIO, S.A.	F-Z	119.60
01/May/2017	Diario	65	ESTACIONES DE SERVICIO S.A. DE C.V.	F-ECA62140	51.21
01/May/2017	Diario	65	AURORA PAOLA MARTINEZ ORTIZ	F-142	220.67
01/May/2017	Diario	65	CALCIMEXICANA, S.A. DE C.V.	F-QRO2626	55.17
01/May/2017	Diario	65	AURORA PAOLA MARTINEZ ORTIZ	F-143	220.67
01/May/2017	Diario	65	OPERADORA OMX, SA DE CV	F-FAOMXPOS11043126	4.14
01/May/2017	Diario	65	DULCE YESENIA MARIN ESPINO	F-A4869	124.14
01/May/2017	Diario	65	ESTACIONES DE SERVICIO S.A. DE C.V.	F-ECJS229094	40.38
01/May/2017	Diario	65	GRUPO IDEARTE, S. A. DE C. V.	F-FR1513	260.22
01/May/2017	Diario	65	PAREDES GONZALEZ BARBARA JESSICA	F-A11766	9.93
01/May/2017	Diario	65	EQUIPOS, MAQUINARIA Y REPUESTOS INDUSTRIALES, SA DE CV.	F-B20732	48.28
01/May/2017	Diario	65	ESTACIONES DE SERVICIO S.A. DE C.V.	F-ECJS227312	40.38
01/May/2017	Diario	65	ESTACIONES DE SERVICIO S.A. DE C.V.	F-ECJS228215	40.39
01/May/2017	Diario	65	PAREDES GONZALEZ BARBARA JESSICA	F-A11704	19.72
01/May/2017	Diario	65	ESTACIONES DE SERVICIO S.A. DE C.V.	F-ECJS229093	40.38
01/Jun/2017	Diario	66	ESTACIONES DE SERVICIO S.A. DE C.V.	F-ECJS231428	26.93
01/Jun/2017	Diario	66	ESTACIONES DE SERVICIO S.A. DE C.V.	F-ECJS230422	40.39
01/Jun/2017	Diario	66	SERVICIOS VM S DE RL DE CV	F-2275	78.58
01/Jun/2017	Diario	66	PAREDES GONZALEZ BARBARA JESSICA	F-A12271	27.44

600-001-0999 IVA DE GASTOS GENERALES					
FECHA DE REGISTRO	TIPO DE POLIZA	NO. DE POLIZA	IVA DE GASTOS GENERALES	NO. DE FACTURA	IMPORTE
01/Jun/2017	Diario	66	ESTACIONES DE SERVICIO S.A. DE C.V.	F-ECJS229952	26.93
01/Jun/2017	Diario	66	BANDAS BALEROS Y CHUMACERAS DE QUERETARO S DE RL DE CV.	F-FCO60875	42.07
01/Jun/2017	Diario	66	ESTACIONES DE SERVICIO S.A. DE C.V.	F-ECJS230781	26.93
01/Jun/2017	Diario	66	ESTACIONES DE SERVICIO S.A. DE C.V.	F-ECJS231466	10.07
01/Jun/2017	Diario	66	ESTACIONES DE SERVICIO S.A. DE C.V.	F-ECJS230519	26.86
01/Jun/2017	Diario	66	ESTACIONES DE SERVICIO S.A. DE C.V.	F-ECA62951	93.60



SECRETARÍA DE
FINANZAS



QUERÉTARO
JUNTOS, ADELANTE.

No. Oficio SF/SPFI/DF/PNF/00001/2022
No. Control OODF0522-0081
Exp.: LIR2200001/22
R.F.C.: HUTO6512291M7
Clave 2205009

01/Jun/2017	Diario	66	ROXSSANA AIDA DIAZ BELTRAN DEL RIO	F-A34617	55.86
01/Jun/2017	Diario	66	SERVICIOS VM S DE RL DE CV	F-2251	248.78
01/Jun/2017	Diario	66	ABASTECEDORA DE FIERRO Y ACERO SA DE CV	F-QSJA10891	89.39
01/Jun/2017	Diario	66	ESTACIONES DE SERVICIO S.A. DE C.V.	F-ECJS229688	40.38
01/Jun/2017	Diario	66	ESTACIONES DE SERVICIO S.A. DE C.V.	F-ECJS229950	40.38
01/Jun/2017	Diario	66	SERVICIOS VM S DE RL DE CV	F-2264	150.61
01/Jun/2017	Diario	66	ESTACIONES DE SERVICIO S.A. DE C.V.	F-ECJS231472	13.46
01/Jun/2017	Diario	66	CALCIMEXICANA, S.A. DE C.V.	F-QRO2717	124.14
01/Jun/2017	Diario	66	PAREDES GONZALEZ BARBARA JESSICA	F-A12023	6.76
01/Jun/2017	Diario	66	ESTACIONES DE SERVICIO S.A. DE C.V.	F-ECJS231917	27.31
01/Jun/2017	Diario	66	ESTACIONES DE SERVICIO S.A. DE C.V.	F-ECJS230421	24.94
01/Jun/2017	Diario	66	OPERADORA OMX, SA DE CV	F-FAOMXPOS11303861	179.10
01/Jun/2017	Diario	66	ESTACIONES DE SERVICIO S.A. DE C.V.	F-ECJS231915	40.38
01/Jun/2017	Diario	66	CALCIMEXICANA, S.A. DE C.V.	F-QRO2707	179.30
01/Jun/2017	Diario	66	ESTACIONES DE SERVICIO S.A. DE C.V.	F-ECJS229528	13.47
01/Jun/2017	Diario	66	PLOMERIA Y CERAMICA DE QUERETARO, S.A. DE C.V.	F-FC3222	97.92
01/Jun/2017	Diario	66	PAREDES GONZALEZ BARBARA JESSICA	F-A12270	9.65
01/Jun/2017	Diario	66	ESTACIONES DE SERVICIO S.A. DE C.V.	F-ECES253914	40.38
01/Jun/2017	Diario	66	PAREDES GONZALEZ BARBARA JESSICA	F-A12245	24.55
01/Jun/2017	Diario	66	PAREDES GONZALEZ BARBARA JESSICA	F-A11963	99.24
01/Jun/2017	Diario	66	ESTACIONES DE SERVICIO S.A. DE C.V.	F-ECJS233469	13.66
01/Jun/2017	Diario	66	SERVICIOS VM S DE RL DE CV	F-2252	248.78
01/Jun/2017	Diario	66	GRUPO IDEARTE, S. A. DE C. V.	F-FA123024	126.02

600-001-0999 IVA DE GASTOS GENERALES					
FECHA DE REGISTRO	TIPO DE POLIZA	NO. DE POLIZA	IVA DE GASTOS GENERALES	NO. DE FACTURA	IMPORTE
01/Jun/2017	Diario	66	CALCIMEXICANA, S.A. DE C.V.	F-QRO2680	34.21
01/Jun/2017	Diario	66	ESTACIONES DE SERVICIO S.A. DE C.V.	F-ECJS230208	40.39
01/Jun/2017	Diario	66	OPERADORA OMX, SA DE CV	F-FAOMXPOS11303160	189.53
01/Jun/2017	Diario	66	Samuel Viñez Romero	F-1281	196.00
01/Jun/2017	Diario	66	Automation Warehouse SAPI de CV	F-AWFAC5618	34.56
01/Jun/2017	Diario	66	ESTACIONES DE SERVICIO S.A. DE C.V.	F-ECJS232843	26.92
01/Jun/2017	Diario	66	ESTACIONES DE SERVICIO S.A. DE C.V.	F-ECES253915	26.93
01/Jun/2017	Diario	66	OLGA ALICIA DELGADO VARELA	F-FFAB00000000000008	54.07
01/Jun/2017	Diario	66	ESTACIONES DE SERVICIO S.A. DE C.V.	F-ECJS231383	26.91



No. Oficio SF/SPFI/DF/PNF/00001/2022
No. Control OODF0522-0081
Exp.: LIR2200001/22
R.F.C.: HUTO6512291M7
Clave 2205009

01/Jun/2017	Diario	66	ESTACIONES DE SERVICIO S.A. DE C.V.	F-ECJS233299	40.37
01/Jun/2017	Diario	66	Anabel Cruz Anaya	F-QR1561	41.40
01/Jun/2017	Diario	66	ELECTRICA JIBE SA DE CV	F-B27678	7.42
01/Jun/2017	Diario	66	CALCIMEXICANA, S.A. DE C.V.	F-QRO2718	68.96
01/Jun/2017	Diario	66	ELECTRICA JIBE SA DE CV	F-B27675	160.27
01/Jun/2017	Diario	66	ESTACIONES DE SERVICIO S.A. DE C.V.	F-ECA62801	53.86
01/Jun/2017	Diario	66	ROXSANA AIDA DIAZ BELTRAN DEL RIO	F-A34619	49.65
01/Jun/2017	Diario	66	CALCIMEXICANA, S.A. DE C.V.	F-QRO2688	64.14
01/Jun/2017	Diario	66	SERVICIOS VM S DE RL DE CV	F-2262	150.61
01/Jun/2017	Diario	66	CALCIMEXICANA, S.A. DE C.V.	F-QRO2722	253.79
01/Jun/2017	Diario	66	PAREDES GONZALEZ BARBARA JESSICA	F-A11967	209.28
01/Jun/2017	Diario	66	ESTACIONES DE SERVICIO S.A. DE C.V.	F-ECJS231467	6.76
01/Jun/2017	Diario	66	CALCIMEXICANA, S.A. DE C.V.	F-QRO2654	55.17
01/Jun/2017	Diario	66	ESTACIONES DE SERVICIO S.A. DE C.V.	F-ECJS230578	12.97
01/Jun/2017	Diario	66	Abastecedora Lumen, S.A. de C.V.	F-MCDFI502261	20.61
01/Jun/2017	Diario	66	PAREDES GONZALEZ BARBARA JESSICA	F-A11966	176.76
01/Jun/2017	Diario	66	GRUPO IDEARTE, S. A. DE C. V.	F-FA121049	126.02
01/Jun/2017	Diario	66	GRUPO IDEARTE, S. A. DE C. V.	F-FR1827	126.02
01/Jun/2017	Diario	66	ESTACIONES DE SERVICIO S.A. DE C.V.	F-ECJS233549	26.92
01/Jun/2017	Diario	66	ESTACIONES DE SERVICIO S.A. DE C.V.	F-ECJS230064	40.38

600-001-0999 IVA DE GASTOS GENERALES					
FECHA DE REGISTRO	TIPO DE POLIZA	NO. DE POLIZA	IVA DE GASTOS GENERALES	NO. DE FACTURA	IMPORTE
01/Jun/2017	Diario	66	PLOMERIA Y CERAMICA DE QUERETARO, S.A. DE C.V.	F-FC1573	177.52
01/Jun/2017	Diario	66	ESTACIONES DE SERVICIO S.A. DE C.V.	F-ECJS230780	40.39
01/Jun/2017	Diario	66	ABASTECEDORA DE FIERRO Y ACERO SA DE CV	F-QSJFA10579	116.53
01/Jun/2017	Diario	66	ESTACIONES DE SERVICIO S.A. DE C.V.	F-ECJS229529	40.39
01/Jun/2017	Diario	66	ESTACIONES DE SERVICIO S.A. DE C.V.	F-ECJS230935	13.46
01/Jun/2017	Diario	66	SEGURIDAD INDUSTRIAL AMIGO S.A. DE C.V.	F-D89834	92.04
01/Jun/2017	Diario	66	ESTACIONES DE SERVICIO S.A. DE C.V.	F-ECA63273	73.39
01/Jun/2017	Diario	66	ESTACIONES DE SERVICIO S.A. DE C.V.	F-ECJS231470	53.85
01/Jun/2017	Diario	66	PAREDES GONZALEZ BARBARA JESSICA	F-A12024	17.66
01/Jun/2017	Diario	66	ESTACIONES DE SERVICIO S.A. DE C.V.	F-ECES252974	26.00



SECRETARÍA DE
FINANZAS



QUERÉTARO
JUNTOS, ADELANTE.

No. Oficio SF/SPFI/DF/PNF/00001/2022
No. Control OODF0522-0081
Exp.: LIR2200001/22
R.F.C.: HUTO6512291M7
Clave 2205009

01/Jun/2017	Diario	66	PINTURAS Y RECUBRIMIENTOS DE QUERETARO S.A. DE C.V.	F-FPR18283	7.01
01/Jun/2017	Diario	66	ROXSSANA AIDA DIAZ BELTRAN DEL RIO	F-A34618	55.86
01/Jun/2017	Diario	66	CALCIMEXICANA, S.A. DE C.V.	F-QRO2734	99.31
01/Jun/2017	Diario	66	ESTACIONES DE SERVICIO S.A. DE C.V.	F-ECJS230778	40.39
01/Jun/2017	Diario	66	ESTACIONES DE SERVICIO S.A. DE C.V.	F-ECJS232983	26.92
01/Jun/2017	Diario	66	CALCIMEXICANA, S.A. DE C.V.	F-QRO2724	38.62
01/Jun/2017	Diario	66	ESTACIONES DE SERVICIO S.A. DE C.V.	F-ECJS229527	12.82
01/Jun/2017	Diario	66	ESTACIONES DE SERVICIO S.A. DE C.V.	F-ECJS232985	40.37
01/Jun/2017	Diario	66	CALCIMEXICANA, S.A. DE C.V.	F-QRO2723	151.73
01/Jun/2017	Diario	66	ESTACIONES DE SERVICIO S.A. DE C.V.	F-ECJS232842	40.38
01/Jun/2017	Diario	66	ESTACIONES DE SERVICIO S.A. DE C.V.	F-ECJS233176	42.23
01/Jun/2017	Diario	66	PAREDES GONZALEZ BARBARA JESSICA	F-A12022	22.61
01/Jun/2017	Diario	66	ESTACIONES DE SERVICIO S.A. DE C.V.	F-ECJS230936	40.39
01/Jun/2017	Diario	66	ESTACIONES DE SERVICIO S.A. DE C.V.	F-ECE287967	76.74
01/Jun/2017	Diario	66	ESTACIONES DE SERVICIO S.A. DE C.V.	F-ECJS230209	13.46
01/Jun/2017	Diario	66	GRUPO IDEARTE, S. A. DE C. V.	F-FA122293	256.12
01/Jun/2017	Diario	66	ESTACIONES DE SERVICIO S.A. DE C.V.	F-ECJS231918	26.95
01/Jun/2017	Diario	66	GRUPO IDEARTE, S. A. DE C. V.	F-FR1808	260.22
01/Jun/2017	Diario	66	CALCIMEXICANA, S.A. DE C.V.	F-QRO2720	127.59

600-001-0999 IVA DE GASTOS GENERALES						
FECHA DE REGISTRO	TIPO DE POLIZA	NO. DE POLIZA	IVA DE GASTOS GENERALES	NO. DE FACTURA	IMPORTE	
01/Jun/2017	Diario	66	PINTURAS Y RECUBRIMIENTOS DE QUERETARO S.A. DE C.V.	F-FPR18282	18.07	
01/Jun/2017	Diario	66	ESTACIONES DE SERVICIO S.A. DE C.V.	F-ECJS231294	40.38	
01/Jun/2017	Diario	66	ESTACIONES DE SERVICIO S.A. DE C.V.	F-ECJS233175	40.38	
01/Jun/2017	Diario	66	SERVICIOS VM S DE RL DE CV	F-2250	248.78	
01/Jun/2017	Diario	66	PAREDES GONZALEZ BARBARA JESSICA	F-A11970	42.82	
01/Jun/2017	Diario	66	GABINO DELFINO CAMPOS CASTILLO	F-CFDI74488	13.46	
01/Jun/2017	Diario	66	ESTACIONES DE SERVICIO S.A. DE C.V.	F-ECJS230576	40.39	
01/Jun/2017	Diario	66	CALCIMEXICANA, S.A. DE C.V.	F-QRO2656	18.35	
01/Jun/2017	Diario	66	ESTACIONES DE SERVICIO S.A. DE C.V.	F-ECJS230210	12.97	
01/Jun/2017	Diario	66	ESTACIONES DE SERVICIO S.A. DE C.V.	F-ECJS231464	40.39	
01/Jun/2017	Diario	66	ESTACIONES DE SERVICIO S.A. DE C.V.	F-ECJS232259	40.38	



SECRETARÍA DE
FINANZAS

ESTADO DE CUENTAS DE RESULTADOS
QUERÉTARO



QUERÉTARO
JUNTOS, ADELANTE.

No. Oficio SF/SPFI/DF/PNF/00001/2022
No. Control OODF0522-0081
Exp.: LIR2200001/22
R.F.C.: HUTO6512291M7
Clave 2205009

01/Jun/2017	Diario	66	CALCIMEXICANA, S.A. DE C.V.	F-QRO2716	68.96
01/Jun/2017	Diario	66	GRUPO IDEARTE, S. A. DE C. V.	F-FA121873	130.11
01/Jun/2017	Diario	66	ESTACIONES DE SERVICIO S.A. DE C.V.	F-ECJS231465	40.38
01/Jun/2017	Diario	66	ESTACIONES DE SERVICIO S.A. DE C.V.	F-ECJS233745	40.37
01/Jun/2017	Diario	66	MUEBLES PARA BAÑO SA DE CV	F-AA671024906	73.05
01/Jun/2017	Diario	66	GRUPO IDEARTE, S. A. DE C. V.	F-FA121402	136.30
01/Jun/2017	Diario	66	BANCO DEL BAJIO,S.A.	F-Z	125.60
01/Jun/2017	Diario	66	CALCIMEXICANA, S.A. DE C.V.	F-QRO2679	22.07
01/Jun/2017	Diario	66	SERVICIOS VM S DE RL DE CV	F-2276	37.78
01/Jun/2017	Diario	66	CALCIMEXICANA, S.A. DE C.V.	F-QRO2670	60.68
01/Jun/2017	Diario	66	OPERADORA OMX, SA DE CV	F-FAOMXPOS11375999	26.69
01/Jun/2017	Diario	66	ESTACIONES DE SERVICIO S.A. DE C.V.	F-EANT65134	91.09
01/Jun/2017	Diario	66	ESTACIONES DE SERVICIO S.A. DE C.V.	F-ECJS233746	40.37
01/Jun/2017	Diario	66	EDISON MAQUINARIA, S.A. DE C.V.	F-GQ22442	128.97
01/Jun/2017	Diario	66	ESTACIONES DE SERVICIO S.A. DE C.V.	F-ECJS233468	40.37
01/Jun/2017	Diario	66	ESTACIONES DE SERVICIO S.A. DE C.V.	F-ECJS232489	40.38
01/Jun/2017	Diario	66	ESTACIONES DE SERVICIO S.A. DE C.V.	F-ECJS233173	40.38
01/Jun/2017	Diario	66	ESTACIONES DE SERVICIO S.A. DE C.V.	F-ECJS230574	40.38
01/Jun/2017	Diario	66	SERVICIOS VM S DE RL DE CV	F-2263	150.61

600-001-0999 IVA DE GASTOS GENERALES						
FECHA DE REGISTRO	TIPO DE POLIZA	NO.DE POLIZA	IVA DE GASTOS GENERALES	NO. DE FACTURA	IMPORTE	
01/Jun/2017	Diario	66	PLOMERIA Y CERAMICA DE QUERETARO, S.A. DE C.V.	F-FC3223	209.06	
01/Jun/2017	Diario	66	CALCIMEXICANA, S.A. DE C.V.	F-QRO2655	62.07	
01/Jun/2017	Diario	66	PIGMACOLOR SA DE CV	F-FIQ4465	133.60	
01/Jun/2017	Diario	66	ESTACIONES DE SERVICIO S.A. DE C.V.	F-ECA63113	96.61	
01/Jun/2017	Diario	66	ESTACIONES DE SERVICIO S.A. DE C.V.	F-ECJS229689	10.77	
01/Jun/2017	Diario	66	ESTACIONES DE SERVICIO S.A. DE C.V.	F-ECJS230104	40.38	
01/Jun/2017	Diario	66	ESTACIONES DE SERVICIO S.A. DE C.V.	F-ECJS229951	26.93	
01/Jun/2017	Diario	66	SERVICIOS VM S DE RL DE CV	F-2274	82.66	
01/Jun/2017	Diario	66	ESTACIONES DE SERVICIO S.A. DE C.V.	F-ECJS231468	40.42	
01/Jun/2017	Diario	66	ESTACIONES DE SERVICIO S.A. DE C.V.	F-ECJS232984	40.37	
01/Jun/2017	Diario	66	ESTACIONES DE SERVICIO S.A. DE C.V.	F-ECJS230061	40.38	
01/Jun/2017	Diario	66	CALCIMEXICANA, S.A. DE C.V.	F-QRO2657	144.82	



SECRETARÍA DE
FINANZAS

ESTADO DE
QUERÉTARO



QUERÉTARO
JUNTOS, ADELANTE.

No. Oficio SF/SPFI/DF/PNF/00001/2022
No. Control OODF0522-0081
Exp.: LIR2200001/22
R.F.C.: HUTO6512291M7
Clave 2205009

01/Jun/2017	Diario	66	PAREDES GONZALEZ BARBARA JESSICA	F-A12269	233.78
01/Jul/2017	Diario	10	COMISIONES BANCARIAS MAYO 2017	D10	88.40
01/Jul/2017	Diario	67	ESTACIONES DE SERVICIO S.A. DE C.V.	F-ECJS235059	13.45
01/Jul/2017	Diario	67	ESTACIONES DE SERVICIO S.A. DE C.V.	F-ECJS236746	40.38
01/Jul/2017	Diario	67	ESTACIONES DE SERVICIO S.A. DE C.V.	F-ECJS235569	40.38
01/Jul/2017	Diario	67	ESTACIONES DE SERVICIO S.A. DE C.V.	F-ECJS237824	27.04
01/Jul/2017	Diario	67	OPERADORA OMX, SA DE CV	F-FAOMXPOS11525874	23.45
01/Jul/2017	Diario	67	ESTACIONES DE SERVICIO S.A. DE C.V.	F-ECJS234289	40.38
01/Jul/2017	Diario	67	SERVICIOS VM S DE RL DE CV	F-2311	40.80
01/Jul/2017	Diario	67	PAREDES GONZALEZ BARBARA JESSICA	F-A12371	20.13
01/Jul/2017	Diario	67	ESTACIONES DE SERVICIO S.A. DE C.V.	F-ECJS237294	40.59
01/Jul/2017	Diario	67	AZUPISO SA DE CV	F-FCR10287	81.93
01/Jul/2017	Diario	67	SERVICIOS VM S DE RL DE CV	F-2312	133.23
01/Jul/2017	Diario	67	ESTACIONES DE SERVICIO S.A. DE C.V.	F-ECJS235129	40.37
01/Jul/2017	Diario	67	ESTACIONES DE SERVICIO S.A. DE C.V.	F-ECES256801	26.85
01/Jul/2017	Diario	67	ESTACIONES DE SERVICIO S.A. DE C.V.	F-ECJS236051	40.38
01/Jul/2017	Diario	67	ESTACIONES DE SERVICIO S.A. DE C.V.	F-ECJS237825	40.38
01/Jul/2017	Diario	67	AUTOBUSES DE LA PIEDAD S.A DE C.V	F-CEFAGDCC40347	16.55

600-001-0999 IVA DE GASTOS GENERALES						
FECHA DE REGISTRO	DE	TIPO DE POLIZA	NO.DE POLIZA	IVA DE GASTOS GENERALES	NO. DE FACTURA	IMPORTE
01/Jul/2017		Diario	67	ESTACIONES DE SERVICIO S.A. DE C.V.	F-ECJS234357	5.38
01/Jul/2017		Diario	67	ESTACIONES DE SERVICIO S.A. DE C.V.	F-ECJS236901	40.42
01/Jul/2017		Diario	67	ESTACIONES DE SERVICIO S.A. DE C.V.	F-ECJS235054	13.45
01/Jul/2017		Diario	67	PAREDES GONZALEZ BARBARA JESSICA	F-A12477	24.96
01/Jul/2017		Diario	67	ESTACIONES DE SERVICIO S.A. DE C.V.	F-ECJS234075	42.21
01/Jul/2017		Diario	67	ESTACIONES DE SERVICIO S.A. DE C.V.	F-ECJS235227	13.46
01/Jul/2017		Diario	67	ESTACIONES DE SERVICIO S.A. DE C.V.	F-ECA63811	96.52
01/Jul/2017		Diario	67	ESTACIONES DE SERVICIO S.A. DE C.V.	F-ECJS236382	26.27
01/Jul/2017		Diario	67	ESTACIONES DE SERVICIO S.A. DE C.V.	F-ECJS237058	40.47
01/Jul/2017		Diario	67	ESTACIONES DE SERVICIO S.A. DE C.V.	F-ECJS237354	53.90
01/Jul/2017		Diario	67	ESTACIONES DE SERVICIO S.A. DE C.V.	F-ECJS235045	24.23
01/Jul/2017		Diario	67	PAULINO OLVERA RESENDIZ	F-11380	38.62



No. Oficio SF/SPFI/DF/PNF/00001/2022
No. Control OODF0522-0081
Exp.: LIR2200001/22
R.F.C.: HUTO6512291M7
Clave 2205009

01/Jul/2017	Diario	67	ESTACIONES DE SERVICIO S.A. DE C.V.	F-ECJS237821	40.42
01/Jul/2017	Diario	67	BANDAS BALEROS Y CHUMACERAS DE QUERETARO S DE RL DE CV.	F-FCO61296	84.15
01/Jul/2017	Diario	67	AutoZone de México, S. de R.L. de C.V.	F-HDEH47788	64.25
01/Jul/2017	Diario	67	ESTACIONES DE SERVICIO S.A. DE C.V.	F-ECJS235047	26.92
01/Jul/2017	Diario	67	PAREDES GONZALEZ BARBARA JESSICA	F-A12577	22.48
01/Jul/2017	Diario	67	ESTACIONES DE SERVICIO S.A. DE C.V.	F-ECJS235568	26.92
01/Jul/2017	Diario	67	CALCIMEXICANA, S.A. DE C.V.	F-QRO2773	55.17
01/Jul/2017	Diario	67	ESTACIONES DE SERVICIO S.A. DE C.V.	F-ECJS235046	53.87
01/Jul/2017	Diario	67	ESTACIONES DE SERVICIO S.A. DE C.V.	F-ECA63621	67.30
01/Jul/2017	Diario	67	IENTC S. de R.L. de C.V.	F-A47543	179.03
01/Jul/2017	Diario	67	CALCIMEXICANA, S.A. DE C.V. 2017	F-QRO2818	68.96
01/Jul/2017	Diario	67	ESTACIONES DE SERVICIO S.A. DE C.V.	F-ECJS234358	26.92
01/Jul/2017	Diario	67	BANCO DEL BAJIO,S.A.	F-Z	116.00
01/Jul/2017	Diario	67	ESTACIONES DE SERVICIO S.A. DE C.V.	F-ECJS235052	40.41
01/Jul/2017	Diario	67	PAREDES GONZALEZ BARBARA JESSICA	F-A12473	121.37
01/Jul/2017	Diario	67	SERVICIOS VM S DE RL DE CV	F-2309	180.90
01/Jul/2017	Diario	67	ESTACIONES DE SERVICIO S.A. DE C.V.	F-ECJS235792	26.31
01/Jul/2017	Diario	67	ESTACIONES DE SERVICIO S.A. DE C.V.	F-ECJS236745	26.92

600-001-0999 IVA DE GASTOS GENERALES					
FECHA DE REGISTRO	TIPO DE POLIZA	NO.DE POLIZA	IVA DE GASTOS GENERALES	NO. DE FACTURA	IMPORTE
01/Jul/2017	Diario	67	ESTACIONES DE SERVICIO S.A. DE C.V.	F-ECJS234077	53.85
01/Jul/2017	Diario	67	CALCIMEXICANA, S.A. DE C.V.	F-QRO2802	117.24
01/Jul/2017	Diario	67	ESTACIONES DE SERVICIO S.A. DE C.V.	F-ECES258070	26.91
01/Jul/2017	Diario	67	ABASTECEDORA DE FIERRO Y ACERO SA DE CV	F-QSJFA10976	158.21
01/Jul/2017	Diario	67	ABASTECEDORA DE FIERRO Y ACERO SA DE CV	F-QSJFA10975	141.18
01/Jul/2017	Diario	67	SERVICIOS VM S DE RL DE CV	F-2295	126.92
01/Jul/2017	Diario	67	CALCIMEXICANA, S.A. DE C.V. 2017	F-QRO2819	68.96
01/Jul/2017	Diario	67	ESTACIONES DE SERVICIO S.A. DE C.V.	F-ECJS235048	12.97
01/Jul/2017	Diario	67	PAREDES GONZALEZ BARBARA JESSICA	F-A12725	144.96
01/Jul/2017	Diario	67	SERVICIOS VM S DE RL DE CV	F-2293	175.23
01/Jul/2017	Diario	67	ESTACIONES DE SERVICIO S.A. DE C.V.	F-ECJS234552	40.38
01/Jul/2017	Diario	67	ABASTECEDORA DE FIERRO Y ACERO SA DE CV	F-QSJDA544	-141.18



SECRETARÍA DE
FINANZAS



QUERÉTARO
JUNTOS, ADELANTE.

No. Oficio SF/SPFI/DF/PNF/00001/2022
No. Control OODF0522-0081
Exp.: LIR2200001/22
R.F.C.: HUTO6512291M7
Clave 2205009

01/Jul/2017	Diario	67	ESTACIONES DE SERVICIO S.A. DE C.V.	F-ECES256802	26.92
01/Jul/2017	Diario	67	AZUPISO SA DE CV	F-FCH65873	85.66
01/Jul/2017	Diario	67	PAREDES GONZALEZ BARBARA JESSICA	F-A12476	97.38
01/Jul/2017	Diario	67	ESTACIONES DE SERVICIO S.A. DE C.V.	F-ECJS234356	40.23
01/Jul/2017	Diario	67	ESTACIONES DE SERVICIO S.A. DE C.V.	F-ECJS234359	26.94
01/Jul/2017	Diario	67	ESTACIONES DE SERVICIO S.A. DE C.V.	F-ECJS237826	40.59
01/Jul/2017	Diario	67	ESTACIONES DE SERVICIO S.A. DE C.V.	F-ECJS235128	40.28
01/Jul/2017	Diario	67	ESTACIONES DE SERVICIO S.A. DE C.V.	F-ECJS236049	26.94
01/Jul/2017	Diario	67	CALCIMEXICANA, S.A. DE C.V.	F-QRO2815	124.14
01/Jul/2017	Diario	67	SALOMON FABIAN REYES BERNAL	F-A981	132.41
01/Jul/2017	Diario	67	CALCIMEXICANA, S.A. DE C.V.	F-QRO2771	228.77
01/Jul/2017	Diario	67	ABASTECEDORA DE FIERRO Y ACERO SA DE CV	F-QSJFA11302	141.52
01/Jul/2017	Diario	67	ESTACIONES DE SERVICIO S.A. DE C.V.	F-ECJS236902	39.63
01/Jul/2017	Diario	67	Samuel Viñez Romero	F-1292	196.00
01/Jul/2017	Diario	67	SERVICIOS VM S DE RL DE CV	F-2294	175.23
01/Jul/2017	Diario	67	SERVICIOS VM S DE RL DE CV	F-2287	233.20
01/Jul/2017	Diario	67	PLOMERIA Y CERAMICA DE QUERETARO, S.A. DE C.V.	F-BG27972	78.98
01/Jul/2017	Diario	67	ESTACIONES DE SERVICIO S.A. DE C.V.	F-ECJS237154	40.59

600-001-0999 IVA DE GASTOS GENERALES						
FECHA DE REGISTRO	TIPO DE POLIZA	NO. DE POLIZA	IVA DE GASTOS GENERALES	NO. DE FACTURA	IMPORTE	
01/Jul/2017	Diario	67	SERVICIOS VM S DE RL DE CV	F-2310	40.80	
01/Jul/2017	Diario	67	CALCIMEXICANA, S.A. DE C.V.	F-QRO2772	228.77	
01/Jul/2017	Diario	67	ESTACIONES DE SERVICIO S.A. DE C.V.	F-ECJS235226	40.50	
01/Jul/2017	Diario	67	ESTACIONES DE SERVICIO S.A. DE C.V.	F-ECJS235484	36.62	
01/Jul/2017	Diario	67	PAREDES GONZALEZ BARBARA JESSICA	F-A12374	84.53	
01/Jul/2017	Diario	67	ESTACIONES DE SERVICIO S.A. DE C.V.	F-ECJS237823	12.14	
01/Jul/2017	Diario	67	ESTACIONES DE SERVICIO S.A. DE C.V.	F-ECHE22782	80.75	
01/Jul/2017	Diario	67	PAREDES GONZALEZ BARBARA JESSICA	F-A12372	105.65	
01/Jul/2017	Diario	67	ESTACIONES DE SERVICIO S.A. DE C.V.	F-ECA63622	83.58	
01/Jul/2017	Diario	67	ESTACIONES DE SERVICIO S.A. DE C.V.	F-ECJS234678	26.92	
01/Jul/2017	Diario	67	ESTACIONES DE SERVICIO S.A. DE C.V.	F-ECJS235049	12.97	
01/Jul/2017	Diario	67	PAREDES GONZALEZ BARBARA JESSICA	F-A12475	135.18	



No. Oficio SF/SPFI/DF/PNF/00001/2022
No. Control OODF0522-0081
Exp.: LIR2200001/22
R.F.C.: HUTO6512291M7
Clave 2205009

01/Jul/2017	Diario	67	ESTACIONES DE SERVICIO S.A. DE C.V.	F-ECJS234078	39.92
01/Jul/2017	Diario	67	ESTACIONES DE SERVICIO S.A. DE C.V.	F-ECJS237355	40.37
01/Jul/2017	Diario	67	GRUPO IDEARTE, S. A. DE C. V.	F-FA124312	126.02
01/Jul/2017	Diario	67	CALCIMEXICANA, S.A. DE C.V.	F-QRO2770	70.34
01/Jul/2017	Diario	67	PAREDES GONZALEZ BARBARA JESSICA	F-A12373	138.58
01/Jul/2017	Diario	67	ESTACIONES DE SERVICIO S.A. DE C.V.	F-ECJS236048	26.96
01/Jul/2017	Diario	67	ESTACIONES DE SERVICIO S.A. DE C.V.	F-ECJS237057	26.91
01/Jul/2017	Diario	67	Samuel Viñez Romero	F-1293	156.80
01/Jul/2017	Diario	67	SERVICIOS VM S DE RL DE CV	F-2308	180.90
01/Jul/2017	Diario	67	ESTACIONES DE SERVICIO S.A. DE C.V.	F-ECJS236900	26.92
TOTAL					45,213.50
TOTAL GASTOS GENERALES					6,441,289.58

La cantidad de \$6,934.20 registrados en la cuenta contable "700-001-0000 GASTOS FINANCIEROS" de las balanzas de comprobación, integrados por la cantidad de \$6,655.00 registrados en la subcuenta contable 700-001-0010 "COMISIONES BANCARIAS", por la cantidad de \$279.20 registrados en la subcuenta contable "700-001-0020 IVA DE GASTOS FINANCIEROS", por la cantidad de -\$1.10 registrados en la subcuenta contable "700-002-0000 PRODUCTOS FINANCIEROS", y por la cantidad de -\$1.10 registrados en la subcuenta contable "700-002-0004 INTERESES BANCARIOS", se detallan por mes a continuación:

700-001-0000	GASTOS FINANCIEROS					
700-001-0010	COMISIONES BANCARIAS					
FECHA DE REGISTRO	TIPO DE POLIZA	NO. DE POLIZA	COMISIONES BANCARIAS	NO. DE FACTURA	IMPORTE	
02/Feb/2017	Egresos	1	Comisiones Bancarias BanBajio		900.00	
31/Mar/2017	Egresos	59	Comisiones Bancarias Banbajio Marzo 2017		120.00	
01/Abr/2017	Diario	8	COMISIONES BANCARIAS MAYO 2017	D10	747.50	
01/May/2017	Diario	15	COMISIONES BANCARIAS MAYO 2017	D10	785.00	
01/May/2017	Diario	17	BANCO DEL BAJIO, S.A.	F-Z	747.50	
30/Jun/2017	Egresos	15	Comisiones Bancarias Junio 2018		725.00	
01/Jul/2017	Diario	10	COMISIONES BANCARIAS MAYO 2017	D10	552.50	
01/Jul/2017	Diario	63	BANCO DEL BAJIO, S.A.	F-Z	725.00	
01/Ago/2017	Diario	68	BANCO DEL BAJIO, S.A.	F-Z	552.50	
01/Sep/2017	Diario	69	BANCO DEL BAJIO, S.A.	F-Z	200.00	
01/Oct/2017	Diario	70	BANCO DEL BAJIO, S.A.	F-Z	200.00	
01/Nov/2017	Diario	71	BANCO DEL BAJIO, S.A.	F-Z	200.00	



No. Oficio SF/SPFI/DF/PNF/00001/2022
No. Control OODF0522-0081
Exp.: LIR2200001/22
R.F.C.: HUTO6512291M7
Clave 2205009

01/Dic/2017	Diario	72	BANCO DEL BAJIO,S.A.	F-Z	200.00
TOTAL					6,655.00

700-001-0020 IVA DE GASTOS FINANCIEROS					
FECHA DE REGISTRO	TIPO DE POLIZA	NO.DE POLIZA	COMISIONES BANCARIAS	NO. DE FACTURA	IMPORTE
02/Feb/2017	Egresos	1	Comisiones Bancarias BanBajío		144.00
31/Mar/2017	Egresos	59	Comisiones Bancarias Banbajío Marzo 2017		19.20
30/Jun/2017	Egresos	15	Comisiones Bancarias Junio 2018		116.00
TOTAL					279.20
TOTAL GASTOS FINANCIEROS					6,934.20

En virtud de que la contribuyente EDIFICACIÓN HABITACIONAL OH, S.A. DE C.V., presentó ante esta Autoridad escritos recibidos los días 13 de septiembre de 2019 y 13 de enero de 2020, recibidos con folios 09190038 y 01200004, respectivamente, en los que manifiesta diversos argumentos y presenta pruebas, dentro del plazo señalado en el artículo 48, primer párrafo, fracción VI, del Código Fiscal de la Federación, pero su contenido desvirtúa parcialmente las irregularidades consignadas en el Oficio de Observaciones DF/RG/C/00726/2019 del 15 de agosto de 2019, recibido el 16 de agosto de 2019 por Jorge Alberto Tinoco Mata, en su carácter Apoderado Legal, se reseñan a continuación los hechos consignados en el mencionado oficio de observaciones:

En relación a las deducciones registradas por la contribuyente en cantidad de \$9,624,062.83 referidas en el inciso a) anterior, registradas en la cuenta contable "501-000-0000 COSTOS DE VENTAS" de las balanzas de comprobación y que se mencionaron en el inciso a) anterior, los días 13 de septiembre de 2019 y 13 de enero de 2010, la contribuyente EDIFICACIÓN HABITACIONAL OH, S.A. DE C.V., a través de su Apoderado legal Oscar Rafael Huerta Tamayo, presentó escritos en los que manifestó los argumentos transcritos en el Considerando Único del presente oficio, los cuales por economía y en obvio de repeticiones se tienen por reproducidos como si a la letra se insertasen, en dichos escritos sucintamente solicitó: "...la deducción de erogaciones estimadas por \$19'000,693.00 en sustitución del costo de ventas contable de \$9'624,062.83...en virtud de que se trata de una erogación estimada relativa a los costos directos e indirectos de las obras de construcción, la cual se puede deducir para efectos fiscales, de conformidad con el artículo 30 de la Ley del Impuesto Sobre la Renta vigente para 2017...y de conformidad con la regla miscelánea fiscal 3.3.3.9 vigente para 2017, la compañía EDIFICACION HABITACIONAL OH, S.A. DE C.V., decidió ejercer la opción establecida en el artículo 30 de la Ley del Impuesto Sobre la Renta vigente para 2017 en una fecha posterior a los quince días siguientes al inicio de la obra o celebración del contrato..." y para tal efecto ofreció las documentales referidas en el Considerando Único, por lo que se resuelve lo siguiente:

El artículo 30 de la Ley del Impuesto Sobre la Renta vigente para 2017, señala: (Lo enumerado es propio)



No. Oficio SF/SPFI/DF/PNF/00001/2022
No. Control OODF0522-0081
Exp.: LIR2200001/22
R.F.C.: HUTO6512291M7
Clave 2205009

1. El primer párrafo del artículo en comento, señala que los contribuyentes que realicen obras consistentes en desarrollo inmobiliarios o fraccionamientos de lotes, los que celebren contratos de obra inmueble, entre otros, podrán deducir las erogaciones estimadas relativas a los costos directos e indirectos de esas obras o de la prestación del servicio, en los ejercicios en que obtengan los ingresos derivados de las mismas, en lugar de las deducciones establecidas en los artículos 19 y 25 de esta Ley, que correspondan a cada una de las obras o a la presentación del servicio, mencionadas.

En el particular, se tiene que EDIFICACIÓN HABITACIONAL OH, S.A. DE C.V., es una contribuyente que registró ante el Servicio de Administración Tributaria, actividades económicas de construcción de vivienda unifamiliar, otras construcciones de ingeniería civil u obra pesada, y construcción de inmuebles comerciales, institucionales y de servicios, según se advierte de su Constancia de Situación Fiscal, por lo que es una contribuyente que realiza obras de desarrollo inmobiliario o fraccionamiento de lotes, colmando así uno de los requisitos referidos en el primer párrafo del artículo 30 de la Ley del Impuesto Sobre la Renta vigente en 2017, en comento.

En ese tenor, la contribuyente EDIFICACIÓN HABITACIONAL OH, S.A. DE C.V., en el escrito recibido en esta Dirección de Fiscalización el 13 de enero de 2020, proporcionó copia de los contratos SAM3-E-01-OH-20170308 a precio alzado por la construcción de 19 viviendas en cantidad de \$9'360,558.78 y SAM4-E-01-OH-20170308 a precio alzado por la construcción de 19 viviendas en cantidad de \$15'746,845.61, en la cláusula segunda de ambos contratos, las Partes contratantes convinieron en que la forma de pago del precio pactado sería:

- a) Un anticipo correspondiente al 20% del precio, del cual se pagaría el 10% a la firma del contrato y el otro 10% una vez que el contratante aprobara la ejecución y avance del 50% de los trabajos de las estimaciones y avances de obra.
- b) La cantidad restante conforme a las estimaciones, definido esto como, la solicitud realizada por la constructora al contratante en virtud de la conclusión de una etapa de obras.

Asimismo, en la cláusula tercera, inciso 3.1.1 del contrato SAM3-E-01-OH-20170308, las Partes convinieron que el inicio de las obras sería el 09 de marzo de 2017 y su conclusión el 18 de septiembre de 2017, mientras que en el mismo inciso y cláusula del contrato SAM4-E-01-OH-20170308, convinieron que las obras iniciarían el 09 de marzo de 2017 y terminarían el 13 de octubre de 2017, esto es, si de acuerdo a la cláusula segunda referida en el párrafo anterior, la totalidad del precio pactado en el contrato sería pagado a la conclusión de la obra y éstas debieron ser concluidas los días 18 de septiembre y 13 de octubre, ambos de 2017, se concluye que la contribuyente EDIFICACIÓN HABITACIONAL OH, S.A. DE C.V., obtuvo los ingresos derivados de dichos contratos en el ejercicio 2017, por lo que se colma el segundo requisito del primer párrafo del artículo 30 en cita, referente a que los contribuyentes podrán deducir las erogaciones estimadas relativas a los costos directos e indirectos de esas obras o de la prestación del servicio, en los ejercicios en que obtengan los ingresos derivados de las mismas, en lugar de las deducciones establecidas en los artículos 19 y 25 de esta Ley.



No. Oficio SF/SPFI/DF/PNF/00001/2022
No. Control OODF0522-0081
Exp.: LIR2200001/22
R.F.C.: HUTO6512291M7
Clave 2205009

2. Y el artículo 30 en comento sigue señalando que las erogaciones estimadas se determinarán por cada obra o por cada inmueble del que se deriven los ingresos por la prestación de servicios a que se refiere este artículo, multiplicando los ingresos acumulables en cada ejercicio que deriven de la obra o de la prestación del servicio, por el factor de deducción total que resulte de dividir la suma de los costos directos e indirectos estimados al inicio del ejercicio, o de la obra o de la prestación del servicio de que se trate, entre el ingreso total que corresponda a dicha estimación en la misma fecha. No se considerarán dentro de la estimación de los costos directos e indirectos a que se refiere el párrafo anterior, la deducción de las inversiones y las remuneraciones por la prestación de servicios personales subordinadas, relacionados directamente con la producción o la prestación de servicios, las cuales se deducirán conforme a lo dispuesto por la Sección III de este Capítulo ni los gastos de operación ni financieros, los cuales se deducirán en los términos establecidos en esta Ley.

Al final de cada ejercicio, los contribuyentes deberán calcular el factor de deducción total a que se refiere el primer párrafo de este artículo por cada obra o por cada inmueble del que se deriven los ingresos por la prestación de servicios de tiempo compartido, según sea el caso, con los datos que tengan a esa fecha. Este factor se comparará al final de cada ejercicio con el factor utilizado en el propio ejercicio y en los ejercicios anteriores, que corresponda a la obra o a la prestación del servicio de que se trate. Si de la comparación resulta que el factor de deducción que corresponda al final del ejercicio de que se trate es menor que cualquiera de los anteriores, el contribuyente deberá presentar declaraciones complementarias, utilizando este factor de deducción menor, debiendo modificar el monto de las erogaciones estimadas deducidas en cada uno de los ejercicios de que se trate.

Si de la comparación a que se refiere el párrafo anterior, resulta que el factor de deducción total al final del ejercicio es menor en más de un 5% al que se hubiera determinado en el propio ejercicio o en los anteriores, se pagarán, en su caso, los recargos que correspondan.

En el ejercicio en el que se terminen de acumular los ingresos relativos a la obra o a la prestación del servicio de que se trate, los contribuyentes compararán las erogaciones realizadas correspondientes a los costos directos e indirectos a que se refiere el primer párrafo de este artículo, sin considerar, en su caso, los señalados en el segundo párrafo de este mismo artículo, durante el periodo transcurrido desde el inicio de la obra o de la prestación del servicio hasta el ejercicio en el que se terminen de acumular dichos ingresos, contra el total de las estimadas deducidas en el mismo periodo en los términos de este artículo, que correspondan en ambos casos a la misma obra o al inmueble del que se deriven los ingresos por la prestación del servicio.

Para efectuar esta comparación, los contribuyentes actualizarán las erogaciones estimadas y las realizadas en cada ejercicio, desde el último mes del ejercicio en el que se dedujeron o en el que se efectuaron, según sea el caso, y hasta el último mes de la primera mitad del ejercicio en el que se terminen de acumular los ingresos relativos a la obra o a la prestación del servicio turístico del sistema de tiempo compartido...

Si de la comparación a que se refiere el párrafo anterior, resulta que el total de las erogaciones estimadas actualizadas deducidas exceden a las realizadas actualizadas, la diferencia se acumulará a los ingresos del contribuyente en el ejercicio en el que se terminen de acumular los ingresos relativos a la obra o a la prestación del servicio de que se trate.



No. Oficio SF/SPFI/DF/PNF/00001/2022
No. Control OODF0522-0081
Exp.: LIR2200001/22
R.F.C.: HUTO6512291M7
Clave 2205009

Si de la comparación a que se refiere el párrafo quinto de este artículo, resulta que el total de las erogaciones estimadas deducidas exceden en más de 5% a las realizadas, ambas actualizadas, la diferencia se acumulará a los ingresos del contribuyente en el ejercicio en el que se terminen de acumular los ingresos relativos a la obra o a la prestación del servicio de que se trate.

Asimismo, el último párrafo del artículo 30 de la Ley del Impuesto Sobre la Renta en comento, señala que los contribuyentes que ejerzan la opción señalada en este artículo, deberán presentar aviso ante las autoridades fiscales, en el que manifiesten que optan por lo dispuesto en este artículo, por cada una de las obras o por el inmueble del que se deriven los ingresos por la prestación del servicio, dentro de los quince días siguientes al inicio de la obra o a la celebración del contrato, según corresponda. Una vez ejercida esta opción, la misma no podrá cambiarse. Los contribuyentes, además, deberán presentar la información que mediante reglas de carácter general establezca el Servicio Administración Tributaria. Por su parte, la regla 3.3.3.9. de la Resolución Miscelánea Fiscal para 2017, señala que: Los contribuyentes que celebren contratos de obra inmueble y que decidan ejercer la opción establecida en el artículo 30 de la Ley del Impuesto Sobre la Renta en una fecha posterior a los quince días siguientes al inicio de la obra o a la celebración del contrato, podrán presentar el aviso a que se refiere el último párrafo del artículo en comento, dentro del mes siguiente a aquél en el que presenten las declaraciones anuales complementarias que deriven del ejercicio de la opción. En el aviso que se presente también se deberá manifestar la fecha y el número de operación que corresponda a cada una de las declaraciones anuales referidas en el párrafo anterior.

En el particular, la contribuyente EDIFICACIÓN HABITACIONAL OH, S.A. DE C.V., presentó ante el Servicio de Administración Tributaria, la declaración anual normal del ejercicio 2017 el 05 de noviembre de 2018, la cual quedó registrada con número de operación 1800010412819 y el 23 de noviembre de 2018 presentó ante el Servicio de Administración Tributaria, el aviso de "Adopción del Artículo 30 de la Ley del Impuesto Sobre la Renta" con folio AV201861973648 en dicho aviso, refirió (se transcribe):

ASUNTO: Adopción del artículo 30 de la Ley del Impuesto Sobre la Renta por obras de c.
DESCRIPCIÓN: ÓSCAR RAFAEL HUERTA TAMAYO, apoderado legal de la empresa EDIFICACIÓN HABITACIONAL OH, S.A. DE C.V., con Registro Federal de Contribuyentes EHO140926359 con domicilio fiscal ubicado en Camino Real de Carretas, número 167, oficina 9, colonia Milenio III, C.P. 76060, en Santiago de Querétaro, Querétaro...comparezco y expongo respetuosamente:

PRIMERO. La empresa EDIFICACIÓN HABITACIONAL OH, S.A. DE C.V., durante el ejercicio 2017, percibe ingresos por la construcción de casas en desarrollos habitaciones, por los cuales celebró los siguientes contratos de obra a precio alzado.

Table with 3 columns: Referencia de contrato, Concepto, and Importe pactado. It lists two contracts: SAM3-E-01-OH-20170308 and SAM4-E-01-OH-20170308, both for construction of 19 dwellings at increased price, with amounts of \$9,360,558.78 and \$15,746,845.61 respectively.



No. Oficio SF/SPFI/DF/PNF/00001/2022
No. Control OODF0522-0081
Exp.: LIR2200001/22
R.F.C.: HUTO6512291M7
Clave 2205009

SEGUNDO. Manifiesto el interés de la empresa Edificación Habitacional OH, S.A. DE C.V., de poder deducir las erogaciones estimadas relativas a los costos directos e indirectos de los contratos de obra mencionados o de la prestación de servicio, en los ejercicios en los que obtenga los ingresos derivados de las mismas de conformidad con lo establecido en el artículo 30 de la ley del impuesto sobre la renta vigente para 2017. En cumplimiento a la regla 3.3.3.9 de la Resolución Miscelánea Fiscal 2017, a continuación se menciona la declaración anual en la cual se optó por esta opción:

Ejercicio 2017

Tipo de declaración normal

Fecha de presentación 5 de noviembre de 2018

Folio de operación 180010412819.

A su vez, el 11 de febrero de 2019, el Servicio de Administración Tributaria expidió el Acuse de respuesta con folio AV201861973648 dirigido a EDIFICACIÓN HABITACIONAL OH, S.A. DE C.V., en cuya respuesta comunicó (se transcribe): En atención al caso número de folio AV201861973648, se le informa que esta ADAF de Querétaro "1", tiene conocimiento de su solicitud y sobre los cuales esta Autoridad Fiscal no prejuzga sobre la procedencia o improcedencia de los mismos, informándole que deberá cumplir con los requisitos, así como conservar todas las documentales relacionadas para cualquier aclaración, asimismo, es importante señalar que en caso de no ubicarse en dicha disposición fiscal, no se le otorgará el derecho de utilizar la aplicación y tampoco lo exime de cumplir con sus obligaciones fiscales.

Por lo anterior, toda vez que la contribuyente EDIFICACIÓN HABITACIONAL OH, S.A. DE C.V., cumplió con los requisitos establecidos con el artículo 30 de la Ley del Impuesto Sobre la Renta vigente en 2017 y con los señalados en la regla 3.3.3.9 de la Resolución Miscelánea Fiscal 2017, tal como se refirió en párrafos anteriores, es por lo que se conoció que registró deducciones en cantidad de \$20,026,707.00, a continuación, se desglosan las deducciones:

Total de ingresos s/contratos de obra	Total de ingresos s/contratos de obra	Costos estimados s/presupuesto	Factor artículo 30
SAM3-E-01-OH-20170308	\$ 9,360,558.78	\$ 7,200,429.00	0.77
SAM4-E-01-OH-20170308	\$ 15,746,846.61	\$ 12,112,958.00	
Total	\$ 25,107,404.39	\$ 19,313,387.00	

PROTOTIPO	P.U.	CANT	SUBTOTAL
ROBLE	\$ 863,163.12	2	\$ 1,726,326.24
TABACHIN	\$ 704,256.13	7	\$ 4,929,792.94
RG TABACHIN	\$ 108,862.13	5	\$ 544,310.66
TOTAL			\$ 7,200,429.83

PROTOTIPO	P.U.	CANT	SUBTOTAL
-----------	------	------	----------



No. Oficio SF/SPFI/DF/PNF/00001/2022
No. Control OODF0522-0081
Exp.: LIR2200001/22
R.F.C.: HUTO6512291M7
Clave 2205009

ROBLE	\$ 863,163.12	1	\$ 863,163.12
LAUREL	\$ 734,558.69	11	\$ 8,080,145.62
CEREZO	\$ 834,779.92	3	\$ 2,504,339.77
RG LAUREL	\$ 110,884.94	6	\$ 665,309.65
TOTAL			\$ 12,112,958.16

PRESUPUESTO DESGLOSADO ROBLE						
NIVEL	CLAVE	DESCRIPCION	UNIDAD	CANTIDAD	PU	IMPORTE
Capítulo	- ROBLE	PROTOTIPOROBLE-SAMAREZIBATÁ				863,163.12
Subcapítulo	- RBL-CIM	CIMENTACION				44,903.40
Concepto	RBL-CIM-001	TRAZOYNIVELACIONDETERRENOPARADESPLANTEDEESTRUCTURA.INCLUYEMATERIALES,MANODEOBRA,HERRAMIENTAYEQUIPO.	M2	80.16	5.54	444.09
Concepto	RBL-CIM-002	EXCAVACIONAMANOENCEPA,MATERIALTIPOII,ZONAA,ENSECODE0.00A2.00MT.D EPROFUNDIDAD.INCLUYEAFINEDETALEUDSYFONDO.MATERIALES,MANODEOBRA, HERRAMIENTAYEQUIPO.	M3	5.32	108.13	575.25
Concepto	RBL-CIM-003	ACARREOHORIZONTALSINPENDIENTE,DEMATERIALPRODUCTODEEXCAVACION,E NCARRETIILAAPRIMERAESTACIONDE20.00MT.INCLUYECARGAYDESCARGADELMA TERIAL.MATERIALES,MANODEOBRA,HERRAMIENTAYEQUIPO.	M3	6.92	60.81	420.81
Concepto	RBL-CIM-004	SUMINISTROYCOLOCACIONDEPOLIETILENODE600MICRASENCIMENTACION.(CON TRATABESYLOSADECIMENTACION).INCLUYE:SUMINISTRODEMATERIALES,MANO DEOBRA,HERRAMIENTAMENOR,ACARREO,DESPERDICIOSYTODOLONECESARIOPA RASUCORRECTAEJECUCION.	M2	102.30	9.13	934.00
Concepto	RBL-CIM-005	ACERODEREFUERZOAR-42,Nº3(3/8"),FY=4200KG/CM2,ENCIMENTACION.INCLUYESUMINISTRO,HABILIDAD OYARMADO.MATERIALES,MANODEOBRA,HERRAMIENTAYEQUIPO.	KG	203.91	24.95	5,087.55
Concepto	RBL-CIM-006	ACERODEREFUERZOAR-42,Nº4(1/2"),FY=4200KG/CM2,ENCIMENTACION.INCLUYESUMINISTRO,HABILIDAD OYARMADO.MATERIALES,MANODEOBRA,HERRAMIENTAYEQUIPO.	KG	134.58	24.95	3,357.77
Concepto	RBL-CIM-007	SUMINISTROYCOLOCACIONDEARMEX15-30-4COMOREFUERZODECONTRATABES,INCLUYEMATERIALES,MANODEOBRAYDESP ERDICIOS.	M	64.66	46.84	3,028.67
Concepto	RBL-CIM-008	SUMINISTROYCOLOCACIONDEMALLAELECTROSOLDADA6-66/6,INCLUYEMATERIALES,MANODEOBRAYDESPERDICIOS.	M2	88.18	63.71	5,617.95
Concepto	RBL-CIM-009	CIMBRAAPARENTEENFRONTERADELOSADECIMENTACIONCONTRIPLAYDEPINO.IN CLUYEHABILITADO,CIMBRADOYDESCIMBRADO.MATERIALES,MANODEOBRA,HERR AMIENTAYEQUIPO.	M2	5.20	128.25	666.90
Concepto	RBL-CIM	ANCLAJEDECASTILLODE25CMENAMBOSSENTIDOCONVAR#3INCLUYE:HABILIDAD O,ARMADOYTODOLONECESARIOPARASUCOLOCACION.	PZA	37.00	54.76	2,026.12
Concepto	RBL-CIM-010	CONCRETOPREMEZCLADO,FºC=200KG/CM2,RESISTENCIANORMAL,AGREGADOM AXIMO19MM(3/4")REV12,VIACIADOCONBOMBADEPLUMA.INCLUYEMATERIALES,M ANODEOBRA,HERRAMIENTAYEQUIPO.	M3	12.27	1,804.82	22,145.14
Concepto	RBL-CIM-011	JUNTA CONSTRUCTIVA CON POLIESTIRENO DE 5 CMS DE ESPESOR EN DIFERENTES SECCIONES. SUMINISTRO DE MATERIALES, MANO DE OBRA, HERRAMIENTA Y TODO LO NECESARIO PARA SU CORRECTA EJECUCION.	M2	2.00	60.62	121.24
Concepto	RBL-CIM-012	SILLETASCILINDRICASPARACIMENTACIONDEH=2CMSYH=5CMSACADA60CMSY30 CMS.	LOTE	0.85	562.24	477.90
Subcapítulo	- RBL-MPB	MUROS PLANTAJA				44,199.36
Concepto	RBL-MPB-001	IMPERMEABILIZACIONASFALTICAENDESPLANTEDEMUROSCONEMULSIONASFALTI CAYCAPADEFIELTRONOS,ACABADOCONARENACERNIDA.INCLUYEMATERIALES,M ANODEOBRA,HERRAMIENTAYEQUIPO.	M2	11.91	77.43	922.19
Concepto	RBL-MPB-002	MURO DE BLOQUE HUECO DE 12X20X40,ASENTADO CON MORTERO CEMENTO A OREAR EN RESISTENCIA 60KG/CM2,REFORZADO CON 1 VARILLANO.3A/C3HILADAS,ACABADO CON MUN,EN PLANTAJA.INCLUYEMATERIALES,MANODEOBRA,HERRAMIENTAYEQUIPO.	M2	100.83	230.75	23,266.52



No. Oficio
No. Control
Exp.:
R.F.C.:
Clave

SF/SPFI/DF/PNF/00001/2022
OODF0522-0081
LIR2200001/22
HUTO6512291M7
2205009

Concepto	RBL-MPB-003	CASTILLOK10.12x0.12MT.,CONCRETOHECHOENOBRA,F'C=150KG/CM2,RESISTENCIANORMAL,AGREGADOMÁXIMO19MM(3/4"),CIMBRAACABADOCOMUN,REFUERZOARMEX12x12-4,ENPLANTABAJA.INCLUYEHABILITADO,ARMADO,CIMBRADO,COLADODESCIMBRADO.MATERIALES,MANODEOBRA,HERRAMIENTAYEQUIPO.	M	90.10	151.74	13,671.77
Concepto	RBL-MPB-004-1	CASTILLOK-312X30CM.,CONCRETOHECHOENOBRA,F'C=150KG/CM2,RESISTENCIANORMAL,AGREGADOMÁXIMO19MM(3/4"),CIMBRAACABADOCOMUN,6VARILLASNO.3YEST.NO.2A/C20CM.,INCLUYEHABILITADO,ARMADO,CIMBRADO,COLADODESCIMBRADO.MATERIALES,MANODEOBRA,HERRAMIENTAYEQUIPO.	m2	8.35	362.85	3,029.80
Concepto	RBL-MPB-005	CADENASTIPOK-1COMOCERRAMIENTOINFERIORDEVENTANASCONCONCRETOFC=150KG/CM2DIMENSIONES12X12CMS.,ARMADOCONARMEX12-12-4.ELPRECIOINCLUYE:GANCHOS,DOBLECES,TRASLAPES,ACARREOS,DESPERDICIOS,CIMBRADOYDESCIMBRADO,MATERIALES,MANODEOBRA,HERRAMIENTAY5%DEDESPERDICIO	M	6.31	149.03	940.38
Concepto	RBL-MPB-006	CADENASCE-312X20CMSAALTURA2.20ENVENTANASARMEX12X20+1VARILLA3/8".ELPRECIOINCLUYE:GANCHOS,DOBLECES,TRASLAPES,ACARREOS,DESPERDICIOS,CIMBRADOYDESCIMBRADO,MATERIALES,MANODEOBRA,HERRAMIENTAY5%DEDESPERDICIO	M	12.05	176.55	2,127.43
Concepto	RBL-MPB-008	JUNTA CONSTRUCTIVA CON POLIESTIRENO DE 5 CMS DE ESPESOR EN DIFERENTES SECCIONES. SUMINISTRO DE MATERIALES, MANODEOBRA, HERRAMIENTA Y TODO LO NECESARIO PARA SU CORRECTA EJECUCION.	M2	3.98	60.62	241.27
Subcapítulo	RBL-ESC	ESCALERA				16,043.25
Concepto	RBL-ESC-001	CIMBRA PARENTE EN RAMPAS DE ESCALERA CONTRIPLAY DE PINO. INCLUYEHABILITADO, CIMBRADO Y DESCIMBRADO. MATERIALES, MANODEOBRA, HERRAMIENTA Y EQUIPO.	M2	11.31	208.90	2,362.66
Concepto	RBL-ESC-002	ACERODEREFUERZOAR-42,N°3(3/8"),FY=4200KG/CM2,ENESTRUCTURA.INCLUYESUMINISTRO,HABILITADOPYARMADO.MATERIALES,MANODEOBRA,HERRAMIENTAYEQUIPO.	KG	57.94	24.95	1,445.60
Concepto	RBL-ESC-000	ACERODEREFUERZOAR-42,N°4(1/2"),FY=4200KG/CM2,ENESTRUCTURA.INCLUYESUMINISTRO,HABILITADOPYARMADO.MATERIALES,MANODEOBRA,HERRAMIENTAYEQUIPO.	m2	89.34	24.95	2,229.03
Concepto	RBL-ESC-003	CONCRETOPREMEZCLADO,F'C=200KG/CM2,RESISTENCIANORMAL,AGREGADOMÁXIMO19MM(3/4")YREV12,VACIADOCONBOMBADEPLUMA.INCLUYEMATERIALES,MANODEOBRA,HERRAMIENTAYEQUIPO.	M3	1.39	1,931.16	2,684.31
Concepto	RBL-ESC-004	DETALLADODEPERALTEDEESCALERASBASEDEESTUCO,ELPRECIOINCLUYE,MATERIAL,MANODEOBRA,HERRAMIENTAYTODOLONECESARIOPARASUCORRECTAEJECUCION.	M	16.15	64.29	1,038.28
Concepto	RBL-ESC-005	HUELLADEESCALÓN PREFABRICADO EN OBRA DE CONCRETO ARQUITECTÓNICO, DE 0.30X0.95MT., CONCRETO F'C=150KG/CM2, RESISTENCIA NORMAL, AGREGADO MÁXIMO 19MM(3/4") Y GRANO DE MÁRMOL #1, REFUERZO MALLA ELECTROSOLDADA 6X6-10/10, ACABADO DE SLAVADO (405 HORAS), DETALLADO CON CEPILLO DE ALMBRE, LIMPieza con ácido sise obscuro ce, asentado con mortero a base de pegapiso mezclado con cemento. INCLUYEMATERIALES,MANODEOBRA,HERRAMIENTAYEQUIPO.	PZA	14.00	294.06	4,116.84
Concepto	RBL-ESC-006	HUELLADEESCALÓN PREFABRICADO EN OBRA DE CONCRETO ARQUITECTÓNICO, TRIANGULAR DE 95X.95MT., CONCRETO F'C=150KG/CM2, RESISTENCIA NORMAL, AGREGADO MÁXIMO 19MM(3/4") Y GRANO DE MÁRMOL, REFUERZO MALLA ELECTROSOLDADA 6X6-10/10, ACABADO MARTELINADO FINO, ASENTADO CON MORTERO CEMENTO A RENA 1:4. INCLUYEMATERIALES,MANODEOBRA,HERRAMIENTAYEQUIPO.	PZA	4.00	468.05	1,872.20
Concepto	RBL-ESC-007	HUELLA DEL LEGADA A PLANTA ALTA PREFABRICADO EN OBRA DE CONCRETO ARQUITECTÓNICO, DE 0.25X1.25MT., CONCRETO F'C=150KG/CM2, RESISTENCIA NORMAL, AGREGADO MÁXIMO 19MM(3/4") Y GRANO DE MÁRMOL, REFUERZO MALLA ELECTROSOLDADA 6X6-10/10, ACABADO MARTELINADO FINO, ASENTADO CON MORTERO CEMENTO A RENA 1:4. INCLUYEMATERIALES,MANODEOBRA,HERRAMIENTAYEQUIPO.	PZA	1.00	294.32	294.32
Subcapítulo	RBL-LDE	LOSA DE ENTREPISO				84,639.49
Concepto	RBL-LDE-001	CIMBRA EN FRONTERA PERIMETRAL DE LOSA CONTABLA DE PINO EN PERIMETRO DE LOSA Y VOLADOS. INCLUYEHABILITADO, CIMBRADO Y DESCIMBRADO. MATERIALES, MANODEOBRA, HERRAMIENTA Y EQUIPO.	M2	12.24	162.72	1,991.69
Concepto	RBL-LDE-002	CIMBRA DE LOSA DE VIGUETA Y BOVEDILLA CON POLIYBARROTE DE MADERA DE PINO. INCLUYESUMINISTRO,HABILITADO,CIMBRADOYDESCIMBRADO.MATERIALES,MANODEOBRA,HERRAMIENTAYEQUIPO.	M2	70.28	93.58	6,576.80



No. Oficio
No. Control
Exp.:
R.F.C.:
Clave

SF/SPFI/DF/PNF/00001/2022
OODF0522-0081
LIR2200001/22
HUTO6512291M7
2205009

Concepto	RBL-LDE-003	APUNTALAMIENTO DE TRABES Y CERRAMIENTOS EN LOS A BASE DE POLINY/OPUNTAL ESMETALICOS. INCLUYE HABILITADO, CIMBRADO Y DESCIMBRADO. MATERIALES, MANODEOBRA, HERRAMIENTA Y EQUIPO.	ML	40.93	46.81	1,915.93
Concepto	RBL-LDE-004	CIMBRA COMUN EN LOS ACONTRIMADO MADERA DE PINO Y MADERA DE PINO. INCLUYE SUMINISTRO, HABILITADO, CIMBRADO Y DESCIMBRADO. MATERIALES, MANODEOBRA, HERRAMIENTA Y EQUIPO.	M2	7.58	181.42	1,375.16
Concepto	RBL-LDE-005	CIMBRA APARENTE EN LOS ACONTRIPLAY DE PINO. INCLUYE HABILITADO, CIMBRADO Y DESCIMBRADO. MATERIALES, MANODEOBRA, HERRAMIENTA Y EQUIPO.	M2	1.63	208.90	340.51
Concepto	RBL-LDE-006	ACERODEREFUERZO A-42, DEL N° 3(3/8") AL N° 6(3/4"), FY=4200KG/CM2, EN ESTRUCTURA. INCLUYE SUMINISTRO, HABILITADO Y ARMADO. MATERIALES, MANODEOBRA, HERRAMIENTA Y EQUIPO.	KG	774.17	24.95	19,315.54
Concepto	RBL-LDE-007	ACERODEREFUERZO A-36, N° 2(1/4"), FY=2530KG/CM2, EN ESTRUCTURA. INCLUYE SUMINISTRO, HABILITADO Y ARMADO. MATERIALES, MANODEOBRA, HERRAMIENTA Y EQUIPO.	KG	85.09	24.95	2,123.00
Concepto	RBL-LDE-008	SUMINISTRO Y COLOCACION DE ARMEX 12-20-4 COMOREFUERZO DE CERRAMIENTOS, INCLUYE MATERIALES, MANODEOBRA Y DESPERDICIOS.	M	36.83	44.55	1,640.78
Concepto	RBL-LDE-001	SUMINISTRO Y COLOCACION DE SEVIGUETA DE ALMA ABIERTA SM-01 ARMADURA 21-64 MARCA DE ACERO EN VARIAS MEDIDAS A C75 CMS ENTRE EJES PARA LOS ADE ENTRE PISO, INCLUYE: ELEVACION, NIVELACION, MANODEOBRA Y HERRAMIENTAS.	m2	61.65	121.45	7,487.39
Concepto	RBL-LDE-011	SUMINISTRO Y COLOCACION DE BOVEDILLA DE POLIESTIRENO DENSIDAD 12. SEGUNDA SEÑAL PARA LOS ADE ENTRE PISO, INCLUYE: ELEVACION, NIVELACION, MANODEOBRA Y HERRAMIENTAS.	M3	15.15	996.27	15,093.49
Concepto	RBL-LDE-012	SUMINISTRO Y COLOCACION DE MALLA ELECTROSOLDADA 6-610/10 EN CAPA DE COMPRESION, INCLUYE MATERIALES, MANODEOBRA Y DESPERDICIOS.	M	71.28	39.79	2,836.23
Concepto	RBL-LDE-013	CONCRETO PREMEZCLADO, F'C=200KG/CM2, RESISTENCIA NORMAL, AGREGADO MAXIMO 19MM(3/4") REV 12, VACIADO CON BOMBA DE PLUMA. INCLUYE MATERIALES, MANODEOBRA, HERRAMIENTA Y EQUIPO.	M3	12.00	1,931.16	23,173.92
Concepto	RBL-LDE-014	CONCRETO ARQUITECTONICO EN BALCON, EL PRECIO INCLUYE, GRAN DE MARMOL DEL N° 3, MARTELINADO, IMPERMEABILIZANTE INTEGRAL, MATERIALES, MANODEOBRA, HERRAMIENTA Y TODO LO NECESARIO PARA SU CORRECTA EJECUCION.	M3	0.17	3,457.56	587.79
Concepto	RBL-LDE-015	JUNTA CONSTRUCTIVA CON POLIESTIRENO DE 5 CMS DE ESPESOR EN DIFERENTES SECCIONES. SUMINISTRO DE MATERIALES, MANODEOBRA, HERRAMIENTA Y TODO LO NECESARIO PARA SU CORRECTA EJECUCION.	M2	2.99	60.62	181.25
Concepto	RBL-LDE-016	VIGAS IR 153.2x17.86 KG/ML (6x12 in / (lb/ft)) ASTM A36 INCLUYE: PINTURA PRIMER, COMOBASE Y ACABADO EN COLOR CAFÉ OSCURO, RECORTES, COLOCACION Y TODO LO NECESARIO PARA SU INSTALACION.	M	-	57.25	-
Concepto	RBL-LDE-017	PLACA DE 3/8" DE ESPESOR DE 150 CM DE LONG@ 100 CM PARA APOYO EN FIJACION DE IRI INCLUYE: RECORTES, COLOCACION Y TODO LO NECESARIO PARA SU INSTALACION.	PZA	-	449.41	-
Subcapítulo	RBL-MPA	MUROS PLANTA ALTA				49,015.89
Concepto	RBL-MPA-001	MURO DE BLOQUE HUECO DE 12X20X40, ASENTADO CON MORTERO CEMENTO ARENA RESISTENCIA 60KG/CM2. REFORZADO CON 1 VARILLANO. 3A/C3 HILADAS, ACABADO COMUN. INCLUYE MATERIALES, MANODEOBRA, HERRAMIENTA Y EQUIPO.	M2	147.30	230.75	33,989.48
Concepto	RBL-MPA-002	CASTILLOK 10. 12x0.12MT., CONCRETO HECHO EN OBRA, F'C=150KG/CM2, RESISTENCIA NORMAL, AGREGADO MAXIMO 19MM(3/4"), CIMBRA ACABADO COMUN, REFUERZO ARMEX 12x12-4, EN PLANTAJA. INCLUYE HABILITADO, ARMADO, CIMBRADO, COLADO Y DESCIMBRADO. MATERIALES, MANODEOBRA, HERRAMIENTA Y EQUIPO.	M	88.80	151.74	13,474.51
Concepto	RBL-MPA-004	CADENAS TIPO K-1 COMOCERRAMIENTO INFERIOR DE VENTANAS CON CONCRETO F'C=150KG/CM2 DIMENSIONES 12X12CMS., ARMADO CON ARMEX 12-12-4. EL PRECIO INCLUYE: GANCHOS, DOBLECES, TRASLAPES, ACARREOS, DESPERDICIO S, CIMBRADO Y DESCIMBRADO, MATERIALES, MANODEOBRA, HERRAMIENTA Y 5% DE DESPERDICIO	M	3.27	149.03	487.33
Concepto	RBL-MPA-005	CADENAS CE-312X20CMS A ALTURA 2.20 EN VENTANAS ARMEX 12X20+1VARILLA 3/8". EL PRECIO INCLUYE: GANCHOS, DOBLECES, TRASLAPES, ACARREOS, DESPERDICIOS, CIMBRADO Y DESCIMBRADO, MATERIALES, MANODEOBRA, HERRAMIENTA Y 5% DE DESPERDICIO	M	5.12	176.55	903.94
Concepto	RBL-MPA-007	JUNTA CONSTRUCTIVA CON POLIESTIRENO DE 5 CMS DE ESPESOR EN DIFERENTES SECCIONES. SUMINISTRO DE MATERIALES, MANODEOBRA, HERRAMIENTA Y TODO LO NECESARIO PARA SU CORRECTA EJECUCION.	M2	2.65	60.62	160.64
Subcapítulo	RBL-ESC2	ESCALERA 2				16,043.25
Concepto	RBL-ESC-001	CIMBRA APARENTE EN RAMPA DE ESCALERA CONTRIPLAY DE PINO. INCLUYE HABILITADO, CIMBRADO Y DESCIMBRADO. MATERIALES, MANODEOBRA, HERRAMIENTA Y EQUIPO.	M2	11.31	208.90	2,362.66



No. Oficio
No. Control
Exp.:
R.F.C.:
Clave

SF/SPFI/DF/PNF/00001/2022
OODF0522-0081
LIR2200001/22
HUTO6512291M7
2205009

Concepto	RBL-ESC-002	ACERODEREFUERZOAR-42,N°3(3/8"),FY=4200KG/CM2,ENESTRUCTURA.INCLUYESUMINISTRO,HABILITADOYARMADO.MATERIALES,MANODEOBRA,HERRAMIENTAYEQUIPO.	KG	57.94	24.95	1,445.60
Concepto	RBL-ESC-002	ACERODEREFUERZOAR-42,N°3(3/8"),FY=4200KG/CM2,ENESTRUCTURA.INCLUYESUMINISTRO,HABILITADOYARMADO.MATERIALES,MANODEOBRA,HERRAMIENTAYEQUIPO.	KG	89.34	24.95	2,229.03
Concepto	RBL-ESC-003	CONCRETOPREMEZCLADO,F'c=200KG/CM2,RESISTENCIANORMAL,AGREGADOMAXIMO19MM(3/4")REV12,VACIADOCONBOMBADEPLUMA.INCLUYEMATERIALES,MANODEOBRA,HERRAMIENTAYEQUIPO.	M3	1.39	1,931.16	2,684.31
Concepto	RBL-ESC-004	DETALLADODEPERALTEDEESCALERASBASEDEESTUCO,ELPRECIOINCLUYE,MATERIAL,MANODEOBRA,HERRAMIENTAYTODOLONECESARIOPARASUCORRECTAEJECUCION.	M	16.15	64.29	1,038.28
Concepto	RBL-ESC-005	HUELLADEESCALÓNPREFABRICADOENOBRADECONCRETOARQUITECTÓNICO,DE0.30X0.95MT.,CONCRETOF'c=150KG/CM2,RESISTENCIANORMAL,AGREGADOMAXIMO19MM(3/4")YGRANODEMÁRMOL#1,REFUERZOMALLAELECTROSOLDADA6X6-10/10,ACABADODESLAVADO(405HORAS),DETALLADOCONCEPILLODEALAMBRE,LIEMPIEZAONACIDOSISEOBSURECE,ASENTADOCONMORTEROABASEDEPEGAPISO MEZCLADOCONCEMENTO.INCLUYEMATERIALES,MANODEOBRA,HERRAMIENTAYEQUIPO.	PZA	14.00	294.06	4,116.84
Concepto	RBL-ESC-006	HUELLADEESCALÓNPREFABRICADOENOBRADECONCRETOARQUITECTÓNICO,TRIANGULARDE.95X.95MT.,CONCRETOF'c=150KG/CM2,RESISTENCIANORMAL,AGREGADOMAXIMO19MM(3/4")YGRANODEMÁRMOL,REFUERZOMALLAELECTROSOLDADA6X6-10/10,ACABADOMARTELINADOFINO,ASENTADOCONMORTEROCEMENTOARENA1:4.INCLUYEMATERIALES,MANODEOBRA,HERRAMIENTAYEQUIPO.	PZA	4.00	468.05	1,872.20
Concepto	RBL-ESC-007	HUELLADELEGADAAPLANTAALTAPREFABRICADOENOBRADECONCRETOARQUITECTÓNICO,DE0.25X1.25MT.,CONCRETOF'c=150KG/CM2,RESISTENCIANORMAL,AGREGADOMAXIMO19MM(3/4")YGRANODEMÁRMOL,REFUERZOMALLAELECTROSOLDADA6X6-10/10,ACABADOMARTELINADOFINO,ASENTADOCONMORTEROCEMENTOARENA1:4.INCLUYEMATERIALES,MANODEOBRA,HERRAMIENTAYEQUIPO.	PZA	1.00	294.32	294.32
Subcapítulo	RBL-LDPA	LOSADEPLANTAALTA				57,082.90
Nivel 3	RBL-LP	LOSAPLANA				34,664.72
Concepto	RBL-LP-001	CIMBRAENFRONTERAPERIMETRALDELOSACONTRIPLAYDEPINOENPERIMETRODELOSAVOLADOS.INCLUYEHABILITADO,CIMBRADODESCIMBRADO.MATERIALES,MANODEOBRA,HERRAMIENTAYEQUIPO.	M2	8.50	157.89	1,342.07
Concepto	RBL-LP-002	CIMBRADELOSADEVIGUETAYBOVEDILLACONPOLÍNYBARROTEDEMADEADEREPINO.INCLUYESUMINISTRO,HABILITADO,CIMBRADODESCIMBRADO.MATERIALES,MANODEOBRA,HERRAMIENTAYEQUIPO.	M2	40.72	82.94	3,377.32
Concepto	RBL-LP-003	APUNTALAMIENTODETRABESYCERRAMIENTOSENLOSAABASEDEPOLINYOPUNTAL ESMETALICOS.INCLUYEHABILITADO,CIMBRADODESCIMBRADO.MATERIALES,MANODEOBRA,HERRAMIENTAYEQUIPO.	ML	7.60	46.81	355.76
Concepto	RBL-LP-004	ACERODEREFUERZOAR-42,DELN°3(3/8")ALN°6(3/4"),FY=4200KG/CM2,ENESTRUCTURA.INCLUYESUMINISTRO,HABILITADOYARMADO.MATERIALES,MANODEOBRA,HERRAMIENTAYEQUIPO.	KG	35.11	24.95	875.99
Concepto	RBL-LP-005	ACERODEREFUERZOAR-36,N°2(1/4"),FY=2530KG/CM2,ENESTRUCTURA.INCLUYESUMINISTRO,HABILITADOYARMADO.MATERIALES,MANODEOBRA,HERRAMIENTAYEQUIPO.	KG	29.29	26.11	764.76
Concepto	RBL-LP-006	SUMINISTROYCOLOCACIONDEARMEX12-20-4COMOREFUERZODECERRAMIENTOS,INCLUYEMATERIALES,MANODEOBRAYDESPERDICIOS.	M	36.40	44.55	1,621.62
Concepto	RBL-LDE-001	SUMINISTROYCOLOCACIONDESEVIGUETADEALMAABIERTASM-01ARMADURA21-64MARCADEACEROENVARIASMEDIDAS/A75CMENTREEJESPARALOSADEENTREPISO.INCLUYE:ELEVACION,NIVELACION,MANODEOBRAYHERRAMIENTAS.	m2	47.00	121.45	5,708.15
Concepto	RBL-LP-009	SUMINISTROYCOLOCACIONDEBOVEDILLADEPOLIESTIRENODENSIDAD12.SEGUNDISENOPARALOSADEENTREPISO,INCLUYE:ELEVACION,NIVELACION,MANODEOBRAYHERRAMIENTAS.	M3	8.78	996.27	8,747.25
Concepto	RBL-LP-010	SUMINISTROYCOLOCACIONDEMALLAELECTROSOLDADA6-610/10ENCAPADECOMPRESIÓN,INCLUYEMATERIALES,MANODEOBRAYDESPERDICIOS.	M	45.20	39.79	1,798.51
Concepto	RBL-LP-011	CONCRETOPREMEZCLADO,F'c=200KG/CM2,RESISTENCIANORMAL,AGREGADOMAXIMO19MM(3/4")REV12,VACIADOCONBOMBADEPLUMA.INCLUYEMATERIALES,MANODEOBRA,HERRAMIENTAYEQUIPO.	M3	5.16	1,931.16	9,964.79
Concepto	RBL-LP-013	JUNTACONSTRUCTIVACONPOLIESTIRENODE5CMSDEESPESORENDIFFERENTESSECCIONES.SUMINISTRODEMATERIALES,MANODEOBRA,HERRAMIENTAYTODOLONECESARIOPARASUCORRECTAEJECUCION.	M2	1.79	60.62	108.51



No. Oficio
No. Control
Exp.:
R.F.C.:
Clave

SF/SPFI/DF/PNF/00001/2022
OODF0522-0081
LIR2200001/22
HUTO6512291M7
2205009

Nivel 3	RBL-LI	LOSAINCLINADA				22,418.18
Concepto	RBL-LI-001	CIMBRAENFRONTERAPERIMETRALDELOSACONTRIPLAYDEPINOENPERIMETRODEL OSAYVOLADOS.INCLUYEHABILITADO,CIMBRADOYDESCIMBRADO.MATERIALES,M ANODEOBRA,HERRAMIENTAYEQUIPO.	M2	5.44	157.89	858.92
Concepto	RBL-LI-002	CIMBRADELOSADEVIGUETAYBOVEDILLAACONPOLINYBARROTEDEMADEADEPINO. INCLUYESUMINISTRO,HABILITADO,CIMBRADOYDESCIMBRADO.MATERIALES,MAN ODEOBRA,HERRAMIENTAYEQUIPO.	M2	25.92	82.94	2,149.80
Concepto	RBL-LI-003	CIMBRAAPARENTEENLOSACONTRIPLAYDEPINO.INCLUYEHABILITADO,CIMBRADO YDESCIMBRADO.MATERIALES,MANODEOBRA,HERRAMIENTAYEQUIPO.	M2	6.00	208.90	1,253.40
Concepto	RBL-LDE-003	APUNTALAMIENTODETRABESYCERRAMIENTOSENLOSAABASEDEPOLINY/OPUNTAL ESMETALICOS.INCLUYEHABILITADO,CIMBRADOYDESCIMBRADO.MATERIALES,MA NODEOBRA,HERRAMIENTAYEQUIPO.	ML	3.26	46.81	152.60
Concepto	RBL-LI-004	ACERODEREFUERZOAR- 42,N°3(3/8"),FY=4200KG/CM2,ENESTRUCTURA.INCLUYESUMINISTRO,HABILITADO YARMADO.MATERIALES,MANODEOBRA,HERRAMIENTAYEQUIPO.	KG	57.04	24.95	1,423.15
Concepto	RBL-LDE-007	ACERODEREFUERZOAR- 36,N°2(1/4"),FY=2530KG/CM2,ENESTRUCTURA.INCLUYESUMINISTRO,HABILITADO YARMADO.MATERIALES,MANODEOBRA,HERRAMIENTAYEQUIPO.	KG	7.13	24.95	177.89
Concepto	RBL-LI-006	SUMINISTROYCOLOCACIONDEARMEX12-20- 4COMOREFUERZODECERRAMIENTOS,INCLUYEMATERIALES,MANODEOBRAYDESP ERDICIOS.	M	15.55	44.55	692.75
Concepto	RBL-LDE-001	SUMINISTROYCOLOCACIONDESEVIGUETADEALMAABIERTASM-01ARMADURA21- 64MARCADEACEROENVARIASMEDIDAS/C75CMSENTREEJESPARALOSADEENTRE PISO,INCLUYE:ELEVACION,NIVELACION,MANODEOBRAHERRAMIENTAS.	m2	21.90	121.45	2,659.76
Concepto	RBL-LI-008	SUMINISTROYCOLOCACIONDEBOVEDILLADEPOLIESTIRENODENSIDAD12.SEGUNDI SEÑOPARALOSADEAZOTEA,INCLUYE:ELEVACION,NIVELACION,MANODEOBRAH RRAMIENTAS.	M3	5.59	996.27	5,569.15
Concepto	RBL-LI-009	SUMINISTROYCOLOCACIONDEMAILLAELECTROSOLDADA6- 610/10ENCAPADECOMPRESIÓN,INCLUYEMATERIALES,MANODEOBRAYDESPERDIC IOS.	M	34.75	39.79	1,382.70
Concepto	RBL-LI-010	CONCRETOPREMEZCLADO,F'C=200KG/CM2,RESISTENCIANORMAL,AGREGADOM AXIMO19MM(3/4")REV12,VACIADOCONBOMBADEPLUMA.INCLUYEMATERIALES,M ANODEOBRA,HERRAMIENTAYEQUIPO.	M3	3.11	1,931.16	6,005.91
Concepto	RBL-LI-012	VIGAIR153.2x17.86KG/ML(6X12in/(lb/ft))ASTMA36(FACHADAPRINCIPAL,FACHADAP OSERIORY"PATASDEGALLO")INCLUYE:PINTURAPRIMER,COMOBASEYACABADOEN COLORCAFÉOBSCURO,RECORTES,COLOCACIONTODOLONECESARIOPARASUINST ALACION.	M	-	57.25	-
Concepto	RBL-LI-013	PLACADE3/8"DEESPESORDE150CMDELONG@100CMPARAPOYOENFIJACIONDEI RINCLUYE:RECORTES,COLOCACIONTODOLONECESARIOPARASUINSTALACION.	PZA	-	449.41	-
Concepto	RBL-LI-014	PLACASDEACEROPARA FIJACIONDE"PATASDEGALLO"DE15X15CMSX1/4"DEESPE SORINCLUYE:ANCLAJESCONVARILLA3/8",PINTURAPRIMER,COMOBASEYACABADOE NOLORCAFÉOBSCURO,RECORTES,COLOCACIONTODOLONECESARIOPARASUINS TALACION.	PZA	-	96.26	-
Concepto	RBL-LI-015	JUNTA CONSTRUCTIVA CON POLIESTIRENO DE 5CMS DE ESPESOR EN DIFERENTES SEC CIONES.SUMINISTRO DEMATERIALES,MANODEOBRA,HERRAMIENTAYTODOLONEC ESARIOPARASUCORRECTAEJECUCION.	M2	1.52	60.62	92.14
Subcapítulo	RBL-MNAZ	MUROS CUBO ESCALERAS EN AZOTEA				20,166.98
Concepto	RBL-MNAZ-01	MURO DE BLOCK HUECODE 12X20X40,ASENTADO CON MORTERO CEMENTO A REÑAR ESISTENCIA 60KG/CM2.REFORZADO CON 1 VARILLANO.3A/C3HILADAS,ACABADO COMUN,EN PLANTABAJA.INCLUYEMATERIALES,MANODEOBRA,HERRAMIENTAYEQU IPO.	M2	55.86	230.75	12,889.70
Concepto	RBL-MNAZ-02	CÁSTILLO K10.12x0.12MT.,CONCRETO HECHO EN OBRA,F'C=150KG/CM2,RESISTEN CIANORMAL,AGREGADOMÁXIMO19MM(3/4"),CIMBRAACABADOCOMUN,REFUERZ O ARMEX12x12- 4,EN PLANTABAJA.INCLUYEHABILITADO,ARMADO,CIMBRADO,COLADOYDESCIMB RADO.MATERIALES,MANODEOBRA,HERRAMIENTAYEQUIPO.	M	42.40	151.74	6,433.78
Concepto	RBL-MPA-004	CADENASTIPOK- 1COMOCERRAMIENTOINFERIORDEVENTANASCONCONCRETOFC=150KG/CM2DI MENSIONES12X12CMS.,ARMADOCONARMEX12-12- 4.ELPRECIOINCLUYE:GANCHOS,DOBLECES,TRASLAPES,ACARREOS,DESPERDICIO S,CIMBRADOYDESCIMBRADO,MATERIALES,MANODEOBRA,HERRAMIENTAYS%DED ESPERDICIO	M	5.66	149.03	843.51
Subcapítulo	RBL-LDAZO	LOSACUBODE ESCALERAS				18,698.71
Concepto	RBL-LDAZO-01	CIMBRAENFRONTERAPERIMETRALDELOSACONTRIPLAYDEPINOENPERIMETRODEL OSAYVOLADOS.INCLUYEHABILITADO,CIMBRADOYDESCIMBRADO.MATERIALES,M ANODEOBRA,HERRAMIENTAYEQUIPO.	M2	7.11	157.89	1,122.60



SECRETARÍA DE
FINANZAS



QUERÉTARO
JUNTOS, ADELANTE.

No. Oficio
No. Control
Exp.:
R.F.C.:
Clave

SF/SPFI/DF/PNF/00001/2022
OODF0522-0081
LIR2200001/22
HUTO6512291M7
2205009

Concepto	RBL-LDAZO-02	CIMBRA DE LOS ADE VIGUETAY BOVEDILLA CON POLINY BARROTE DE MADERA DE PINO. INCLUYE SUMINISTRO, HABILITADO, CIMBRADO Y DESCIMBRADO. MATERIALES, MANO DE OBRA, HERRAMIENTA Y EQUIPO.	M2	24.02	82.94	1,992.22
Concepto	RBL-LDE-006	ACERO DE REFUERZO AR-42, DEL N° 3(3/8") AL N° 6(3/4"), FY=4200KG/CM2, EN ESTRUCTURA. INCLUYE SUMINISTRO, HABILITADO Y ARMADO. MATERIALES, MANO DE OBRA, HERRAMIENTA Y EQUIPO.	KG	22.46	24.95	560.38
Concepto	RBL-LDE-007	ACERO DE REFUERZO AR-36, N° 2(1/4"), FY=2530KG/CM2, EN ESTRUCTURA. INCLUYE SUMINISTRO, HABILITADO Y ARMADO. MATERIALES, MANO DE OBRA, HERRAMIENTA Y EQUIPO.	KG	19.08	24.95	476.05
Concepto	RBL-LDAZO-03	SUMINISTRO Y COLOCACION DE ARMEX 12-20-4C MÓRDE FUERZO DE CERRAMIENTOS, INCLUYE MATERIALES, MANO DE OBRA Y DESPERDICIOS.	M	18.38	44.55	818.83
Concepto	RBL-LDAZO-04	SUMINISTRO Y COLOCACION DE SEVIGUETA DE ALMA ABIERTA SM-01 ARMADURA 14-64 MARCA DE ACERO EN VARIAS MEDIDAS Y C/75 CMS EN TEE Y EN PARALOS DE ENTRE PISO. INCLUYE: ELEVACION, NIVELACION, MANO DE OBRA Y HERRAMIENTAS.	M	33.90	121.45	4,117.16
Concepto	RBL-LDAZO-05	SUMINISTRO Y COLOCACION DE BOVEDILLA DE POLIESTIRENO DENSIDAD 12. SEGUNDI SEN PARALOS DE ENTRE PISO, INCLUYE: ELEVACION, NIVELACION, MANO DE OBRA Y HERRAMIENTAS.	M3	3.88	996.27	3,865.53
Concepto	RBL-LDAZO-06	SUMINISTRO Y COLOCACION DE MALLA ELECTROSOLDADA 6-610/10 EN CAPA DE COMPRESION, INCLUYE MATERIALES, MANO DE OBRA Y DESPERDICIOS.	M	26.47	39.79	1,053.24
Concepto	RBL-LDAZO-07	CONCRETO PREMEZCLADO, F° C=200KG/CM2, RESISTENCIA NORMAL, AGREGADO MAXIMO 19MM(3/4") REV 12, VACIADO CON BOMBA DE PLUMA. INCLUYE MATERIALES, MANO DE OBRA, HERRAMIENTA Y EQUIPO.	M3	2.43	1,931.16	4,692.72
Subcapítulo	RBL-ALB	ALBAÑILERIAS				124,915.66
Nivel 3	RBL-FIR-123	FIRMES, HUELLAS Y RELLENOS				10,329.46
Concepto	RBL-FIR-001	FIRME DE CONCRETO LAVADO EN PERÍMETRO DE MURO DE JARDÍN POSTERIOR CON AGREGADO DE PINO NF° C150KG/CTPJ. REFORZADO CON MALLA ELECTROSOLDADA 6-610/100 FIBRA MACRO SINTETICA AMITECH DIAMONSTRONG 48 EN DOSIS DE 5.0KG/M3. EL PRECIO INCLUYE: ACARREO DE MATERIAL, SUMINISTRO Y COLOCACION.	M2	8.44	383.55	3,237.16
Concepto	RBL-FIR-002	RELLENOS CON MATERIAL TIPO MORTERO ALIGERADO DE 1200KG/M3 MAX CON PERLITO DE EPSOARENILLA AZUL CON ENTORTADO DE MORTERO EN CHAROLAS DE BAÑO EN NIVEL OF GARDEN PARADAR EN NIVEL A ESPACIOS INTERIORES. EL PRECIO INCLUYE: ACARREO DE MATERIAL, SUMINISTRO Y COLOCACION.	M3	2.62	1,450.12	3,799.31
Concepto	RBL-FIR-003	LOTE DE AYUDAS DE ALBAÑILERIA PARA INSTALACIONES. INCLUYERANURAS, DEMOLICIONES, PASOS EN LOSA, RESANES, Y DEMAS ACCIONES PARA LA CORRECTA EJECUCION DE INSTALACIONES HIDROSANITARIAS, ELECTRICAS Y DE GAS.	LOTE	0.85	1,459.73	1,240.77
Concepto	RBL-FIR-123	FABRICACION DE POYOPARA RECIBIR COCINA BASE DE TABICON INCLUYE: APLANADO FINAL, Y REVESTIMIENTO DE ZOCLO DE PISO MAR DE PLATA.	LOTE	-	934.31	-
Concepto	RBL-FIR-007	CONSTRUCCION DE HUELLA DE ACCESO EN CANCEL POSTERIOR DE 10X15 CMS., DE CONCRETO DE LAVADO CON AGREGADO DE MARMOLINANO. 3. INCLUYE: CIMBRADO APARENTE, COLADO DE CIMBRADO Y LIMPIEZA	M	3.00	160.01	480.03
Concepto	RBL-FIR-008	CONSTRUCCION DE HUELLA DE SALIDA DE CAMARA HACIABALCON DE 30X10 CMS., DE CONCRETO DE LAVADO CON AGREGADO DE MARMOLINANO. 3. INCLUYE: CIMBRADO APARENTE, COLADO DE CIMBRADO Y LIMPIEZA	M	2.80	436.83	1,223.12
Concepto	RBL-FIR-009	CONSTRUCCION DE HUELLA DE SALIDA AZOTE DE 10X10 CMS., DE CONCRETO DE LAVADO CON AGREGADO DE MARMOLINANO. 3. INCLUYE: CIMBRADO APARENTE, COLADO DE CIMBRADO Y LIMPIEZA	M	2.40	145.44	349.06
Nivel 3	RBL-AA	ALBAÑILERIA EN AZOTE A				40,656.26
Concepto	RBL-AA-001	MURO DE BLOQUE HUECO EN PRETILES ALTURA DE HASTA 1.60 MT. DE 12X20X40, ASENTADO CON MORTERO CEMENTO A REAN RESISTENCIA 75KG/CM2. ACABADO COMUN, EN PLANTABAJA. INCLUYE MATERIALES, MANO DE OBRA, HERRAMIENTA Y EQUIPO.	M2	29.65	230.75	6,841.74
Concepto	RBL-AA-002	CASTILLO EN PRETILES K10. 12x0. 12MT., CONCRETO HECHO EN OBRA, F° C=150KG/CM2, RESISTENCIA NORMAL, AGREGADO MAXIMO 19MM(3/4"), CIMBRA ACABADO COMUN, REFUERZO ARMEX 12x12-4, EN PLANTABAJA. INCLUYE HABILITADO, ARMADO, CIMBRADO, COLADO Y DESCIMBRADO. MATERIALES, MANO DE OBRA, HERRAMIENTA Y EQUIPO.	M	9.16	151.74	1,389.94
Concepto	RBL-AA-003	APLANADO EN PRETILES DE 8MM DE ESPESOR CON ESTUCO MARCA UNIBLOCK. EL PRECIO INCLUYE: UN PRIMER REPELLADO Y UN ACBADO FINO, MATERIALES, MANO DE OBRA, HERRAMIENTA Y TODO LO NECESARIO PARA SU CORRECTA EJECUCION.	M2	26.42	147.20	3,889.02
Concepto	RBL-AA-004	BOQUILLA PERFILADO A UN ADO SARISTA CON ESTUCO MARCA UNIBLOCK, EN PLANTABAJA. EL PRECIO INCLUYE: UN PRIMER REPELLADO Y UN ACBADO FINO, MATERIALES, MANO DE OBRA, HERRAMIENTA Y TODO LO NECESARIO PARA SU CORRECTA EJECUCION.	ML	43.92	66.88	2,937.37



No. Oficio
No. Control
Exp.:
R.F.C.:
Clave

SF/SPFI/DF/PNF/00001/2022
OODF0522-0081
LIR2200001/22
HUTO6512291M7
2205009

Concepto	RBL-AA-005	CHAFLANDE 10X10CM DE PEDACERIA DELADRILLO Y MORTERO CEMENTO A ARENA 1:5.1 INCLUYE ELEVACION MANUAL. MATERIALES, MANO DE OBRA, HERRAMIENTA Y EQUIPO	ML	23.82	60.93	1,451.35
Concepto	RBL-AA-006	RELLENO DE AZOTE A CON MATERIAL TIPO MORTERO ALIGERADO DE 1200KG/M3 MAX CON PERLITA DE PPSO A EN LLA AZUL. CON ENTORTADO DE MORTERO EN CHAROLAS DE BAÑO EN NIVEL DE GARDEN PARA DARLE NIVEL A LOS ESPACIOS INTERIORES. EL PRECIO INCLUYE: ACARREO DE MATERIAL, SUMINISTROS Y COLOCACION.	M3	3.77	1,450.12	5,466.95
Concepto	RBL-AA-007	IMPERMEABILIZACION EN AZOTE ALAMINAR MULTICAPA DE ASFALTO MODIFICADO A P4.5MM GRANULAR, ADHERIDO POR TERMOFUSION CON SOPLETE DE GAS MARCAPASA. EL PRECIO INCLUYE: SUMINISTRO DE MATERIALES, APLICACION EN PRETILES MANO DE OBRA, HERRAMIENTA, EQUIPO.	M2	-	127.35	-
Concepto	RBL-AA-010	PINTURA KALOSTONE BEREL 3 AÑOS ELASTOMÉRICA. EL PRECIO INCLUYE: APLICACION SELLADO DE LAS SUPERFICIES CON FONDO COLOR PRIMERO Y DOS MANOS DE PINTURA VINILICA, ACARREOS, ELEVACIONES, ANDAMIOS, MATERIALES, MANO DE OBRA, HERRAMIENTAS.	M2	33.01	54.86	1,810.93
Concepto	RBL-AA-011	SUMINISTRO E INSTALACION DE TAPAJUNTAS DE LAMINAPINTROCAL 22. SELLADO CON IMPERMEABILIZANTE ACRILOCO ELASTOMÉRICO. INCLUYE MATERIAL, MANO DE OBRA, HERRAMIENTA Y TODO LO NECESARIO PARA SU CORRECTA FIJACION.	ML	10.36	250.92	2,599.53
Concepto	RBL-AA-012	SUMINISTRO Y COLOCACION DE TEBLA BLANCO POLAR DE SOLERA DE BARRO COLOR CRUDO, ASENTADO CON PEGAPISO Y JUNTEADA CON BOQUILLA CON ARENA COLOR BEIGE, EL PRECIO INCLUYE: MATERIAL, MANO DE OBRA, HERRAMIENTA Y TODO LO NECESARIO PARA SU CORRECTA EJECUCION.	M2	35.78	398.81	14,269.42
Nivel 3	RBL-VAR	VARIOS ALBAÑILERÍA				5,583.86
Concepto	RBL-VAR-ALB-01	PANTALLA PARA ARBOTE DE CONCRETO ARMADO CON MALLA ELECTROSOLDADA 6-610/10 EMPOTRADA AMURO, DIMENSIONES SEGUN PROYECTO. INCLUYE: CIMBRADO APARENTE, COLADO DE CIMENTADO Y LIMPIEZA	PZA	7.00	594.71	4,162.97
Concepto	RBL-VAR-ALB-02	CONSTRUCCION DE MURETE CON BASE DE 0.55X0.58X0.785 MTS A BASE DE TABICOND EN TRODE COLUMNA EN COCHERA, COLUMNA DE MONTEN EN CUATRO DODE 9" X 61/2" D EATUR TOTAL 1.55M., MAS DOS SOLERAS DE 7" X 1/2" EN LOS LATERALES. INCLUYE APLANADOS Y PINTURA. ACOMETIDA ELECTRICA, HIDRAULICA Y DE GAS. EL PRECIO INCLUYE: MANO DE OBRA, HERRAMIENTA.	PZA	1.00	551.92	551.92
Concepto	RBL-VAR-01	FORJADO EN CHOPAR MEDIDOR DE CF DE 30X30 CMS. ACABADO CON PANEL W2" CON APLANADO DE ESTUCO MARCASIK Y PINTURA BLANCA. EN FACHADA PRINCIPAL. INCLUYE APLANADOS Y PINTURA. EL PRECIO INCLUYE: MANO DE OBRA, HERRAMIENTA.	m2	1.00	331.77	331.77
Concepto	RBL-VAR-ALB-04	FORJADO EN CHOPAR LAVADOR Y REFRIGERADOR. DIMENSIONES SEGUN PROYECTO. INCLUYERANURADO, FORJADO, RESANE, EMBOQUILLADO, ACABADO CON YESO/APLANADO SEGUN CORRESPONDA, PINTURA Y TODO LO NECESARIO PARA SU CORRECTA EJECUCION.	m2	2.00	268.60	537.20
Nivel 3	RBL-NIC	NICHOPARA CALENTADOR				1,793.34
Concepto	RBL-NIC-001	MURO DE BLOCK HUECO DE 12X20X40, ASENTADO CON MORTERO CEMENTO A ARENA RESISTENCIA 75KG/CM2. ACABADO COMUN, EN PLANTAJA BAJA. INCLUYE MATERIALES, MANO DE OBRA, HERRAMIENTA Y EQUIPO.	M2	0.78	230.75	179.99
Concepto	RBL-VPT-002	CASTILLOK, 10.12x0.12MT., CONCRETO HECHO EN OBRA, F'C=150KG/CM2, RESISTENCIA NORMAL, AGREGADO MÁXIMO 19MM(3/4"), CIMBRA ACABADO COMUN, REFUERZO ARMADURA ELECTROSOLDADA 12x12-4, EN PLANTAJA BAJA. INCLUYE HABILITADO, ARMADO, CIMBRADO, COLADO Y DESCIMBRADO. MATERIALES, MANO DE OBRA, HERRAMIENTA Y EQUIPO.	ML	2.35	151.74	356.59
Concepto	RBL-NIC-003	CADENA DE CERRAMIENTO CM-B, 0.12x0.20MT., CONCRETO HECHO EN OBRA, F'C=150KG/CM2, RESISTENCIA NORMAL, AGREGADO MÁXIMO 19MM(3/4"), CIMBRA ACABADO COMUN, REFUERZO ARMADURA ELECTROSOLDADA 15x20-4, EN PLANTAJA BAJA. INCLUYE HABILITADO, ARMADO, CIMBRADO, COLADO Y DESCIMBRADO. MATERIALES, MANO DE OBRA, HERRAMIENTA Y EQUIPO.	ML	0.45	149.03	67.06
Concepto	RBL-NIC-004	LOSADO 0.12MT. DE ESPESOR, CONCRETO HECHO EN OBRA, F'C=150KG/CM2, RESISTENCIA NORMAL, AGREGADO MÁXIMO 19MM(3/4"), CIMBRA ACABADO COMUN, REFUEZO ACERO AR-42, N°3(3/8"), @0.20MT A.S., EN PLANTAJA BAJA. INCLUYE SUMINISTRO, HABILITADO, CIMBRADO, ARMADO, COLADO AMANO, ACABADO A PLANAY DESCIMBRADO. MATERIALES, MANO DE OBRA, HERRAMIENTA Y EQUIPO.	M2	0.60	1,000.59	600.35
Concepto	RBL-NIC-005	APLANADO EN MUROS Y PLAFONES DE 8MM DE ESPESOR CON ESTUCO MARCA UNIBLOCK K. EL PRECIO INCLUYE: UN PRIMER PELLADO Y UN ACABADO FINO, MATERIALES, MANO DE OBRA, HERRAMIENTA Y TODO LO NECESARIO PARA SU CORRECTA EJECUCION.	M2	2.12	147.20	312.06
Concepto	RBL-NIC-006	BOQUILLA PERFILADO A UNA DOSARISTA CON ESTUCO MARCA UNIBLOCK. EL PRECIO INCLUYE: UN PRIMER PELLADO Y UN ACABADO FINO, MATERIALES, MANO DE OBRA, HERRAMIENTA Y TODO LO NECESARIO PARA SU CORRECTA EJECUCION.	ML	2.35	66.88	157.17



SECRETARÍA DE
FINANZAS



QUERÉTARO
JUNTOS, ADELANTE.

No. Oficio SF/SPFI/DF/PNF/00001/2022
No. Control OODF0522-0081
Exp.: LIR2200001/22
R.F.C.: HUTO6512291M7
Clave 2205009

Concepto	RBL-NIC-007	PINTURAKALOSTONEBEREL3AÑOSOELASTOMERICA, INCLUYESELLADORMASDOS MANOSEN MURO PERIMETRAL. EL PRECIO INCLUYE: SUMINISTRO, COLOCACION, EXTENDIDO, ACARREOS, NIVELADO, MATERIALES, MANO DE OBRA, HERRAMIENTAS.	M2	2.40	50.05	120.12
Nivel 3	RBL-APC	ALBAÑILERÍA PARACISTERNA				14,349.32
Concepto	RBL-ALB-CIS-02	EXCAVACION MAQUINA, MATERIAL TIPO II, ZONAA, ENSECODE 0.00A2.00MT. DE PROFUNDIDAD. INCLUYE AFINE DETALUDES Y FONDO. MATERIALES, MANO DE OBRA, HERRAMIENTA Y EQUIPO.	M3	4.91	36.35	178.48
Concepto	RBL-ALB-CIS-12	EXCAVACION MAQUINA, MATERIAL TIPO II, ZONAA, ENSECODE 0.00A2.00MT. DE PROFUNDIDAD. INCLUYE AFINE DETALUDES Y FONDO. MATERIALES, MANO DE OBRA, HERRAMIENTA Y EQUIPO.	m2	3.93	272.37	1,070.41
Concepto	RBL-ALB-CIS-03	CARGA Y ACARREO DE MATERIAL EXCEDENTE 1ER. KILOMETRO, INCLUYE PAGODERE GALIASALTIRADERO, VOLUMEN ABUNDADO. P.U.O.T.	M3	12.77	46.70	596.36
Concepto	RBL-ALB-CIS-04	ACARREO DE MATERIAL KMS. SUBSECUENTES (9.00Km), VOLUMEN ABUNDADO. P.U.O.T.	KM/M3	114.86	10.83	1,243.93
Concepto	RBL-CIM-004	SUMINISTRO Y COLOCACION DE POLIETILENO DE 600 MICRAS EN CIMENTACION. (CON TRATAMIENTO Y LOSA DE CIMENTACION). INCLUYE: SUMINISTRO DE MATERIALES, MANO DE OBRA, HERRAMIENTA MENOR, ACARREO, DESPERDICIOS Y TODO LO NECESARIO PARA SU CORRECTA EJECUCION.	M2	4.91	9.13	44.83
Concepto	RBL-ALB-CIS-05	FIRME DE CONCRETO ARMADO 5CMS. DE ESPESOR CON MALLA ELECTROSOLDADA 6X610/10 EN LECHO INFERIOR. INCLUYE HABILITADO, ARMADO, CIMBRADO, COLADO Y DESCIMBRADO. MATERIALES, MANO DE OBRA, HERRAMIENTA Y EQUIPO.	M2	3.80	396.06	1,505.03
Concepto	RBL-ALB-CIS-10	MURO DE TABICÓN DE CONCRETO LIGERO DE 10x14x28 CM EN 14 CM DE ESPESOR, TRAZO CURVO, ASENTADO CON MORTERO CEMENTO ARENA 1:5, ACABADO COMUN, EN PLANTA BAJA. INCLUYE MATERIALES, MANO DE OBRA, HERRAMIENTA Y EQUIPO.	m2	9.34	271.70	2,537.68
Concepto	RBL-ALB-CIS-06	REPELLO EN MUROS CIRCUNDANTES DE 5CMS. DE ESPESOR, REFORZADO CON MALLA ELECTROSOLDADA 6X610/10 EN LECHO INFERIOR. INCLUYE HABILITADO, ARMADO, CIMBRADO, COLADO Y DESCIMBRADO. MATERIALES, MANO DE OBRA, HERRAMIENTA Y EQUIPO.	M2	1.59	340.95	542.11
Concepto	TPJ.29.L	RELLENO CON ARENILLA EN LA CISTERNA EN PROPORCION 1:3:5 MORTERO-ARENA-ARENILLA INCLUYE: FABRICACION CON REVOLVEDORA, ACARREO CON CARRETILLAY TODO LO NECESARIO PARA SU COLOCACION.	M3	1.50	868.24	1,302.36
Concepto	TPJ.29.P	FORJADO DE ACCESO A CISTERNA CON TABICÓN BLOCK HUECO JUNTEADO CON MORTERO ARENA 1:5, INCLUYE: APLANADO INTERIOR REPELLADO, ACABADO PULIDO,	M2	1.45	241.94	350.81
Concepto	TPJ.29.Q	SUMINISTRO, COLOCACION DE TAPAY MARCO PARA CISTERNA DE 60X60 EN ANGULO 11/2" X 11/2" COLADA FUERA DE SITIO CON CONCRETO FC=200KG/CM2	PZA	1.00	921.02	921.02
Concepto	TPJ.29.R	LIMPIEZA DE CISTERNA, CON EXTRACCION DE BASURA, AGUASUCIA Y DESHECHOS.	LOTE	-	316.16	-
Concepto	RBL-ALB-CIS-08	RELLENO CON MATERIAL PRODUCTO DE EXCAVACION, COMPACTADO CON COMPACTADOR DE IMPACTO (BAILARINA) AL 90% DESUPVSM. INCLUYE MATERIALES, MANO DE OBRA, HERRAMIENTA Y EQUIPO.	M3	6.00	119.17	715.02
Concepto	RBL-ALB-CIS-09	LOSA DE 0.08MT. DE ESPESOR, CONCRETO HECHO EN OBRA, F'C=150KG/CM2, RESISTENCIA NORMAL, AGREGADO MAXIMO 19MM (3/4"), CIMBRA ACABADO COMUN, REFUEZO MALLA ELECTROSOLDADA 6X610/10 ACABADO ESCOBILLADO. INCLUYE SUMINISTRO, HABILITADO, CIMBRADO, ARMADO, COLADO AMANO, ACABADO A PLAN Y DESCIMBRADO. MATERIALES, MANO DE OBRA, HERRAMIENTA Y EQUIPO.	M2	3.80	746.74	2,837.61
Concepto	RBL-ALB-CIS-11	SUMINISTRO DE AGUA POTABLE PARA ELLENADO DE CISTERNA	m2	2.80	179.88	503.66
Nivel 3	RBL-BRG	BARRA EN ROOF GARDEN				2,880.86
Concepto	CAB-ROOF-BAR-01	FABRICACION DE LOSA DE 2.30X0.50MTSX10CMS DE ESPESOR ANCLADA AMURO DERO OF GARDEN (VOLADA). ELABORADA CON CONCRETO F'C200KG/CM2, REFUERZO CON ACERO 3/8". INCLUYE PREPARACION PARA RECEBIR TARJA, ACABADO COMUN PARA RECIBIR RECURTIMIENTO DE MARMOL TOMBOLADO. CIMBRA, DESCIMBRA, ARMADO, COLADO DE CONCRETO Y TODO LO NECESARIO PARA SU CORRECTA EJECUCION.	M2	1.56	691.61	1,078.91
Concepto	CAB-ROOF-BAR-02	SUMINISTRO Y COLOCACION DE RECUBRIMIENTO EN BARRA CON MARMOL TOMBOLADO DE 10X10 COLOR BEIGE PEGADO CON PEGAPISO Y JUNTEADO CON BOQUILLA BEIGE CON ARENA.	M2	1.20	428.61	514.33
Concepto	CAB-ROOF-BAR-03	SUMINISTRO Y COLOCACION DE ZOCLO, FALDON Y BOQUILLA EN CARAINFERIOR DE BARRA CON ANCHO CON MARMOL TOMBOLADO DE 10X10 COLOR BEIGE PEGADO CON PEGAPISO Y JUNTEADO CON BOQUILLA BEIGE CON ARENA.	ML	7.20	99.55	716.76
Concepto	CAB-ROOF-BAR-04	FABRICACION DE CAJILLON DE DUROCK CON ACABADO DE PINTURA VINILICA DE PRIMER COLOR BLANCO CUBRIENDO INSTALACION DE TARRAJA BAJA BARRA. DIMENSIONES DE 0.42X0.42X0.32MTS. INCLUYE ESTRUCTURA METALICA DE SOPORTE, MATERIA L, MANO DE OBRA, SELLADO DE JUNTAS CON DUROCK TAPE Y PERMABASE Y ACABADOS .M.A.	PZA	1.00	570.86	570.86
Nivel 3	RBL-COC	COCHERA				13,488.04



No. Oficio
No. Control
Exp.:
R.F.C.:
Clave

SF/SPFI/DF/PNF/00001/2022
OODF0522-0081
LIR2200001/22
HUTO6512291M7
2205009

Concepto	RBL-COC-001	AFINE, NIVELACIÓN Y COMPACTACIÓN DE MATERIAL PARA RECIBIR FIRME DE PUES DE EXCAVACIÓN. MATERIALES, MANO DE OBRA, HERRAMIENTA Y EQUIPO.	M2	32.61	20.58	671.11
Concepto	RBL-COC-002	PISO DE 0.10 MT. DE ESPESOR, CONCRETO HECHO EN OBRA, F' C = 150 KG/CM2, RESISTENCIA NORMAL, AGREGADO MÁXIMO 19 MM (3/4"), REFORZADO CON MALLA ELECTROSOLDADA 6-610/100 FIBRA MACROSINTÉTICA AMITECH DIAMONSTRONG 48 EN DOSIS DE 5.0 KG/M3, ACABADO ESPONJEADO. INCLUYE SUMINISTRO, HABILITADO, TENDIDO, COLADO Y ACABADO. MATERIALES, MANO DE OBRA, HERRAMIENTA Y EQUIPO.	M2	20.58	360.19	7,412.71
Concepto	RBL-COC-003	PISO DE 0.10 MT. DE ESPESOR, CONCRETO HECHO EN OBRA F' C = 150 KG/CM2, RESISTENCIA NORMAL, AGREGADO MÁXIMO 19 MM (3/4"), REFORZADO CON REFORZADO CON MALLA ELECTROSOLDADA 6-610/100 FIBRA MACROSINTÉTICA AMITECH DIAMONSTRONG 48 EN DOSIS DE 5.0 KG/M3, ACABADO LAVADO CON PINÓN SELECCIONADO. INCLUYE SUMINISTRO, HABILITADO, TENDIDO, COLADO Y ACABADO. MATERIALES, MANO DE OBRA, HERRAMIENTA Y EQUIPO.	M2	12.01	383.55	4,606.44
Concepto	RBL-COC-004	ESCALÓN DE ACCESO A VIVIENDA DE 0.10 MT. DE ESPESOR, CONCRETO HECHO EN OBRA F' C = 150 KG/CM2, RESISTENCIA NORMAL, AGREGADO MÁXIMO 19 MM (3/4"), REFORZADO CON REFORZADO CON MALLA ELECTROSOLDADA 6-610/100 FIBRA MACROSINTÉTICA AMITECH DIAMONSTRONG 48 EN DOSIS DE 5.0 KG/M3, ACABADO DE LAVADO CON PINÓN SELECCIONADO. INCLUYE SUMINISTRO, HABILITADO, TENDIDO, COLADO Y ACABADO. MATERIALES, MANO DE OBRA, HERRAMIENTA Y EQUIPO.	m2	2.08	383.55	797.78
Nivel 3	- RBL-BPT	BARDA PATIO TRASERO				35,834.51
Concepto	RBL-BAR-001	TRAZO Y NIVELACIÓN PARA DESPLANTE DE ESTRUCTURA. INCLUYE MATERIALES, MANO DE OBRA, HERRAMIENTA Y EQUIPO.	M2	10.70	5.54	59.28
Concepto	RBL-BAR-002	EXCAVACIÓN A MANO ENCEPA, MATERIAL TIPO II, ZONA A, ENSECO DE 0.00 A 2.00 MT. DE PROFUNDIDAD. INCLUYE AFINE DE TALUDE Y FONDO. MATERIALES, MANO DE OBRA, HERRAMIENTA Y EQUIPO.	M3	6.42	108.13	694.19
Concepto	RBL-BAR-003	ACARREO HORIZONTAL SIN PENDIENTE, DE MATERIAL PRODUCTO DE EXCAVACIÓN, EN CARRETILLA A PRIMA ESTACIÓN DE 20.00 MT. INCLUYE CARGA Y DESCARGA DEL MATERIAL. MATERIALES, MANO DE OBRA, HERRAMIENTA Y EQUIPO.	M3	3.22	60.81	195.81
Concepto	RBL-BAR-004	SUMINISTRO Y COLOCACIÓN DE POLIETILENO DE 600 MICRAS EN CIMENTACIÓN. (CON TRATAMIENTO DE CIMENTACIÓN). INCLUYE: SUMINISTRO DE MATERIALES, MANO DE OBRA, HERRAMIENTA MENOR, ACARREO, DESPERDICIOS Y TODO LO NECESARIO PARA SU CORRECTA EJECUCIÓN.	M2	21.94	9.13	200.31
Concepto	RBL-BAR-005	ACEROS DE REFUERZO AR-42, N° 3 (3/8"), FY = 4200 KG/CM2, EN CIMENTACIÓN. INCLUYE SUMINISTRO, HABILITADO Y ARMADO. MATERIALES, MANO DE OBRA, HERRAMIENTA Y EQUIPO.	KG	86.80	24.95	2,165.66
Concepto	RBL-BAR-007	CIMBRA APARENTE EN FRONTERA DE LOSA DE CIMENTACIÓN CONTRIPLAY DE PINO. INCLUYE HABILITADO, CIMBRADO Y DESCIMBRADO. MATERIALES, MANO DE OBRA, HERRAMIENTA Y EQUIPO.	M2	11.60	128.25	1,487.70
Concepto	RBL-BAR-008	CONCRETO HECHO EN OBRA RESISTENCIA NORMAL VACIADO CON CARRETILLA Y BOTEF' C = 200 KG/CM2 REVESTIMIENTO DE 10 CM AGREGADO MÁXIMO 3/4" EN CIMENTACIÓN	M3	2.47	2,342.17	5,785.16
Concepto	RBL-BAR-009	RELLENO CON MATERIAL PRODUCTO DE EXCAVACIÓN, COMPACTADO CON COMPACTADOR DE IMPACTO (BAILARINA) AL 90% DE SUPVSM. INCLUYE MATERIALES, MANO DE OBRA, HERRAMIENTA Y EQUIPO.	M3	3.95	119.17	470.72
Concepto	RBL-BAR-010	SUMINISTRO Y COLOCACIÓN DE ARMEX 15-30-4 COMORE FUERZO DE CD-01 Y CD-02, INCLUYE MATERIALES, MANO DE OBRA Y DESPERDICIOS.	M	17.84	46.84	835.63
Concepto	RBL-BAR-011	MURO DE BLOQUE HUECO DE 12X20X40, ASENTADO CON MORTERO CEMENTO A RENAR EN RESISTENCIA 60 KG/CM2. ACABADO COMUN, EN PLANTA BAJA. INCLUYE MATERIALES, MANO DE OBRA, HERRAMIENTA Y EQUIPO.	M2	27.11	230.75	6,255.63
Concepto	RBL-BAR-012	CASTILLOS DE 12X12 REFORZADO CON ARMEX 12-12-4Y CONCRETO F' C 150 KG/CTPJ. EL PRECIO INCLUYE: SUMINISTRO, COLOCACIÓN, EXTENDIDO, ACARREOS, NIVELADO, MATERIALES, MANO DE OBRA, HERRAMIENTAS.	M	29.70	151.74	4,506.68
Concepto	RBL-BAR-013	IMPERMEABILIZACIÓN ASFALTICA EN DESPLANTE DE MUROS CON EMULSION ASFALTICA CAPA DE FIELTRON 65, ACABADO CON ARENA CERNIDA. INCLUYE MATERIALES, MANO DE OBRA, HERRAMIENTA Y EQUIPO.	M2	7.14	77.43	552.85
Concepto	RBL-BAR-014	DALAS DE 12X12 REFORZADO CON ARMEX 12-12-4Y CONCRETO F' C 150 KG/CTPJ. EL PRECIO INCLUYE: SUMINISTRO, COLOCACIÓN, EXTENDIDO, ACARREOS, NIVELADO, MATERIALES, MANO DE OBRA, HERRAMIENTAS.	M	17.84	149.03	2,658.70
Concepto	RBL-BAR-017	APLANADO EN MUROS DE 8 MM DE ESPESOR CON ESTUCO MARCA UNIBLOCK. EL PRECIO INCLUYE: UN PRIMER REPELLADO Y UN ACABADO FINO, MATERIALES, MANO DE OBRA, HERRAMIENTA Y TODO LO NECESARIO PARA SU CORRECTA EJECUCIÓN.	M2	44.00	147.20	6,476.80
Concepto	RBL-BAR-018	BOQUILLA PERFILADO A UN ADO SARISTA CON ESTUCO MARCA UNIBLOCK, EN PLANTAA ALTA. EL PRECIO INCLUYE: UN PRIMER REPELLADO Y UN ACABADO FINO, MATERIALES, MANO DE OBRA, HERRAMIENTA Y TODO LO NECESARIO PARA SU CORRECTA EJECUCIÓN.	M	17.60	66.88	1,177.09



SECRETARÍA DE
FINANZAS



QUERÉTARO
JUNTOS, ADELANTE.

No. Oficio SF/SPFI/DF/PNF/00001/2022
No. Control OODF0522-0081
Exp.: LIR2200001/22
R.F.C.: HUTO6512291M7
Clave 2205009

Concepto	RBL-BAR-019	PINTURAKALOSTONEBEREL3AÑOSOEELASTOMERICA, INCLUYESELLADORMASDOS MANOSENMUROPERIMETRAL.ELPRECIOINCLUYE:SUMINISTRO,COLOCACION,EXTENDIDO,ACARREOS,NIVELADO,MATERIALES,MANODEOBRA,HERRAMIENTAS.	M2	46.20	50.05	2,312.31
Subcapítulo	RBL-APA	ALBAÑILERIAPARAACABADOS				124,845.74
Nivel 3	RBL-AIPB	ACABADOINTERIORPLANTABAJA				28,045.17
Concepto	RBL-APB-001	APLANADODEYESOENMUROSAPLOMOYREGLA8MMDEESPESORPROMEDIOCONMORTEROYESOAGUA,ENPLANTABAJA.INCLUYEMATERIALES,MANODEOBRA,HERRAMIENTAYEQUIPO.	M2	106.21	100.93	10,719.78
Concepto	RBL-APB-002	BOQUILLADEYESOENMUROS,COLUMNASYTRABES,ARISTASBOLEADAS,ENPLANTABAJA.INCLUYEMATERIALES,MANODEOBRA,HERRAMIENTAYEQUIPO.	M	39.80	50.38	2,005.12
Concepto	RBL-APB-003	APLANADODEYESOENPLAFONESANIVELYREGLADE8MMDEESPESORPROMEDIOCONMORTEROYESOCEMENTOAGUA,ENPLANTABAJA.INCLUYEREFUERZOCONTIRASDEMETALDESPLGADOENAREASDEVIQUETAYBOVEDILLA,MATERIALES,MANODEOBRA,HERRAMIENTAYEQUIPO.	M2	62.41	116.94	7,298.23
Concepto	RBL-APB-004	APLANADODENMUROSDE8MMDEESPESORCONESTUCOMARCAUNIBLOCK.ELPRECIOINCLUYE:UNPRIMERREPELLADUYUNACBADOFINO,MATERIALES,MANODEOBRA,HERRAMIENTAYTODOLONECESARIOPARASUCORRECTAEJECUCION.	M2	40.33	147.20	5,936.58
Concepto	RBL-APB-005	BOQUILLAPERFILADOAUNAODOSARISTACONESTUCOMARCAUNIBLOCK,ENPLANTAAALTA.ELPRECIOINCLUYE:UNPRIMERREPELLADUYUNACBADOFINO,MATERIALES,MANODEOBRA,HERRAMIENTAYTODOLONECESARIOPARASUCORRECTAEJECUCION.	M	12.10	66.88	809.25
Concepto	RBL-APB-006	APLANADOPALFONESDE8MMDEESPESORCONESTUCOMARCAUNIBLOCK.ELPRECIOINCLUYEREFUERZOCONTIRASDEMETALDESPLGADOENAREASDEVIQUETAYBOVEDILLA,UNPRIMERREPELLADUYUNACBADOFINO,MATERIALES,MANODEOBRA,HERRAMIENTAYTODOLONECESARIOPARASUCORRECTAEJECUCION.	M2	8.67	147.20	1,276.22
Nivel 3	RBL-AIPA	ACABADOINTERIORPLANTAALTA				33,640.66
Concepto	RBL-APA-001	APLANADODEYESOENMUROSAPLOMOYREGLA8MMDEESPESORPROMEDIOCONMORTEROYESOAGUA,ENPLANTAALTA.INCLUYELEVACIONMANUAL.MATERIALES,MANODEOBRA,HERRAMIENTAYEQUIPO.	M2	166.22	100.93	16,776.58
Concepto	RBL-APA-002	BOQUILLADEYESOENMUROS,COLUMNASYTRABES,ARISTASBOLEADAS,ENPLANTAALTA.INCLUYEMATERIALES,MANODEOBRA,HERRAMIENTAYEQUIPO.	M	40.80	50.38	2,055.50
Concepto	RBL-APA-003	APLANADODEYESOENPLAFONESANIVELYREGLADE8MMDEESPESORPROMEDIOCONMORTEROYESOCEMENTOAGUA,ENPLANTABAJA.INCLUYEREFUERZOCONTIRASDEMETALDESPLGADOENAREASDEVIQUETAYBOVEDILLA,MATERIALES,MANODEOBRA,HERRAMIENTAYEQUIPO.	M2	61.57	116.94	7,200.00
Concepto	RBL-APA-004	APLANADODENMUROSDE8MMDEESPESORCONESTUCOMARCAUNIBLOCK.ELPRECIOINCLUYE:UNPRIMERREPELLADUYUNACBADOFINO,MATERIALES,MANODEOBRA,HERRAMIENTAYTODOLONECESARIOPARASUCORRECTAEJECUCION.	M2	27.76	147.20	4,086.27
Concepto	RBL-APA-005	BOQUILLAPERFILADOAUNAODOSARISTACONESTUCOMARCAUNIBLOCK,ENPLANTAALTA.ELPRECIOINCLUYE:UNPRIMERREPELLADUYUNACBADOFINO,MATERIALES,MANODEOBRA,HERRAMIENTAYTODOLONECESARIOPARASUCORRECTAEJECUCION.	M	20.40	66.88	1,364.35
Concepto	RBL-APA-006	APLANADOPALFONESDE8MMDEESPESORCONESTUCOMARCAUNIBLOCK.ELPRECIOINCLUYEREFUERZOCONTIRASDEMETALDESPLGADOENAREASDEVIQUETAYBOVEDILLA,UNPRIMERREPELLADUYUNACBADOFINO,MATERIALES,MANODEOBRA,HERRAMIENTAYTODOLONECESARIOPARASUCORRECTAEJECUCION.	M2	14.66	147.20	2,157.95
Nivel 3	RBL-AIR	ACABADOINTERIOR+EXTERIORCUBODEESCALERAS				21,633.06
Concepto	RBL-APA-001	APLANADODEYESOENMUROSAPLOMOYREGLA8MMDEESPESORPROMEDIOCONMORTEROYESOAGUA,ENPLANTAALTA.INCLUYELEVACIONMANUAL.MATERIALES,MANODEOBRA,HERRAMIENTAYEQUIPO.	M2	48.72	100.93	4,917.31
Concepto	RBL-APA-002	BOQUILLADEYESOENMUROS,COLUMNASYTRABES,ARISTASBOLEADAS,ENPLANTAALTA.INCLUYEMATERIALES,MANODEOBRA,HERRAMIENTAYEQUIPO.	M	23.60	50.38	1,188.97
Concepto	RBL-APA-003	APLANADODEYESOENPLAFONESANIVELYREGLADE8MMDEESPESORPROMEDIOCONMORTEROYESOCEMENTOAGUA,ENPLANTABAJA.INCLUYEREFUERZOCONTIRASDEMETALDESPLGADOENAREASDEVIQUETAYBOVEDILLA,MATERIALES,MANODEOBRA,HERRAMIENTAYEQUIPO.	M2	18.39	116.94	2,150.53
Concepto	RBL-APA-004	APLANADODENMUROSDE8MMDEESPESORCONESTUCOMARCAUNIBLOCK.ELPRECIOINCLUYE:UNPRIMERREPELLADUYUNACBADOFINO,MATERIALES,MANODEOBRA,HERRAMIENTAYTODOLONECESARIOPARASUCORRECTAEJECUCION.	M2	57.25	147.20	8,427.20
Concepto	RBL-APA-001	APLANADOINTERIOR(BAÑO)ENMUROSDE8MMDEESPESORCONESTUCOMARCAUNIBLOCK.ELPRECIOINCLUYE:UNPRIMERREPELLADUYUNACBADOFINO,MATERIALES,MANODEOBRA,HERRAMIENTAYTODOLONECESARIOPARASUCORRECTAEJECUCION.	m2	21.56	147.20	3,173.63
Concepto	RBL-APA-005	BOQUILLAPERFILADOAUNAODOSARISTACONESTUCOMARCAUNIBLOCK,ENPLANTAALTA.ELPRECIOINCLUYE:UNPRIMERREPELLADUYUNACBADOFINO,MATERIALES,	M	16.40	66.88	1,096.83



No. Oficio SF/SPFI/DF/PNF/00001/2022
No. Control OODF0522-0081
Exp.: LIR2200001/22
R.F.C.: HUTO6512291M7
Clave 2205009

		MANODEOBRA, HERRAMIENTAY TODO LO NECESARIO PARA SU CORRECTA EJECUCION.					
Concepto	RBL-APA-002	APLANADO PLAFONES DE 8MM DE ESPESOR CON ESTUCO MARCA UNIBLOCK. EL PRECIO INCLUYE REFUERZO CONTIRAS DE METAL DESPLEGADO EN ÁREAS DE VIGUETAY BOVEDILLA, UN PRIMER REPELLADO Y UN ACABADO FINO, MATERIALES, MANODEOBRA, HERRAMIENTAY TODO LO NECESARIO PARA SU CORRECTA EJECUCION.	m2	4.61	147.20	678.59	
Nivel 3	- RBL-PPB	PISOS DE PLANTA BAJA					11,882.56
Concepto	RBL-PPB-001	PISO DE LOSETA CERAMICA ESMALTADA LAMOSAMODELO MARDEPLATA, 55X55CM, ASENTADO CON PASTA DE PEGAZULEJOY JUNTEADO CON BOQUILLA DE COLOR CON ARENA, EN PLANTA BAJA. INCLUYE MATERIALES, MANODEOBRA, HERRAMIENTAY EQUIPO.	M2	71.14	119.57	8,506.21	
Concepto	RBL-PPB-002	ZOCLO DE 11CM., LOSETA CERAMICA ESMALTADA LAMOSAMODELO MARDEPLATA, ASENTADO CON PASTA DE PEGAZULEJOY JUNTEADO CON BOQUILLA DE COLOR, EN PLANTA BAJA. INCLUYE MATERIALES, MANODEOBRA, HERRAMIENTAY EQUIPO.	ML	60.89	55.45	3,376.35	
Nivel 3	- RBL-PPA	PISOS DE PLANTA ALTA					13,942.45
Concepto	RBL-PPA-001	PISO DE LOSETA CERAMICA ESMALTADA LAMOSAMODELO MARDEPLATA, 55X55CM, ASENTADO CON PASTA DE PEGAZULEJOY JUNTEADO CON BOQUILLA DE COLOR CON ARENA, EN PLANTA ALTA. INCLUYE ELEVACION MANUAL. MATERIALES, MANODEOBRA, HERRAMIENTAY EQUIPO.	M2	61.94	119.57	7,406.17	
Concepto	RBL-PPA-002	ZOCLO DE 11CM., LOSETA CERAMICA ESMALTADA LAMOSAMODELO MARDEPLATA, ASENTADO CON PASTA DE PEGAZULEJOY JUNTEADO CON BOQUILLA DE COLOR, EN PLANTA ALTA. INCLUYE ELEVACION MANUAL. MATERIALES, MANODEOBRA, HERRAMIENTAY EQUIPO.	M	65.33	55.45	3,622.55	
Concepto	RBL-PPA-003	PISO DE MARMOL TRAVERTINO FIORITO 10x10, TOMBOLEADO, ASENTADO CON PASTA DE PEGAZULEJOY JUNTEADO CON BOQUILLA DE COLOR CON ARENA, EN PLANTA ALTA. INCLUYE ELEVACION MANUAL. MATERIALES, MANODEOBRA, HERRAMIENTAY EQUIPO.	M2	3.09	428.61	1,324.40	
Concepto	RBL-PPA-004	IMPERMEABILIZACION ASFALTICA EN CHAROLADE INSTALACIONES CON EMULSION ASFALTICA MARCABITUPROYCAPA DE FIELTRON 65, ACABADO CON ARENA CERENIDA. INCLUYE MATERIALES, MANODEOBRA, HERRAMIENTAY EQUIPO.	M2	4.30	77.43	332.95	
Concepto	RBL-PPA-005	FORJADO DE DESNIVEL EN REGADERAS DE 5CMS EN HACIAREGADERA CON MARMOL TOMBOLEADO	M	2.00	82.60	165.20	
		INDIRECTOS POR MANEJO DE MATERIAL PISO MAR DE PLATA	M2	180.66	6.04	1,091.19	
Nivel 3	- RBL-PRG	PISOS ROOF GARDEN					8,511.95
Concepto	RBL-PPA-001	PISO DE LOSETA CERAMICA ESMALTADA LAMOSAMODELO MARDEPLATA, 55X55CM, ASENTADO CON PASTA DE PEGAZULEJOY JUNTEADO CON BOQUILLA DE COLOR CON ARENA, EN PLANTA ALTA. INCLUYE ELEVACION MANUAL. MATERIALES, MANODEOBRA, HERRAMIENTAY EQUIPO.	M2	16.14	119.57	1,929.86	
Concepto	RBL-PPA-002	ZOCLO DE 11CM., LOSETA CERAMICA ESMALTADA LAMOSAMODELO MARDEPLATA, ASENTADO CON PASTA DE PEGAZULEJOY JUNTEADO CON BOQUILLA DE COLOR, EN PLANTA ALTA. INCLUYE ELEVACION MANUAL. MATERIALES, MANODEOBRA, HERRAMIENTAY EQUIPO.	M	19.16	55.45	1,062.42	
Concepto	RBL-PPA-003	PISO DE MARMOL TRAVERTINO FIORITO 10x10, TOMBOLEADO, ASENTADO CON PASTA DE PEGAZULEJOY JUNTEADO CON BOQUILLA DE COLOR CON ARENA, EN PLANTA ALTA. INCLUYE ELEVACION MANUAL. MATERIALES, MANODEOBRA, HERRAMIENTAY EQUIPO.	M2	1.20	428.61	514.33	
Concepto	RBL-PPA-004	IMPERMEABILIZACION ASFALTICA EN CHAROLADE INSTALACIONES CON EMULSION ASFALTICA MARCABITUPROYCAPA DE FIELTRON 65, ACABADO CON ARENA CERENIDA. INCLUYE MATERIALES, MANODEOBRA, HERRAMIENTAY EQUIPO.	M2	1.68	77.43	130.08	
Concepto	RBL-PPA-005	FORJADO DE DESNIVEL EN REGADERAS DE 5CMS EN HACIAREGADERA CON MARMOL TOMBOLEADO	M	1.20	82.60	99.12	
Concepto	RBL-PNR-006	PISO DE LOSETA PORCELANICA 60X40CMS. BORNEO MARCALAMOSA, ASENTADO CON PASTA DE PEGAZULEJOY JUNTEADO CON BOQUILLA DE COLOR CON ARENA, EN PLANTA ALTA. INCLUYE ELEVACION MANUAL. MATERIALES, MANODEOBRA, HERRAMIENTAY EQUIPO.	M2	22.77	125.58	2,859.46	
Concepto	RBL-PNR-007	ZOCLO DE 11CM., LOSETA CERAMICA BORNEO MARCALAMOSA, ASENTADO CON PASTA DE PEGAZULEJOY JUNTEADO CON BOQUILLA DE COLOR, EN PLANTA ALTA. INCLUYE ELEVACION MANUAL. MATERIALES, MANODEOBRA, HERRAMIENTAY EQUIPO.	M	28.38	58.45	1,658.81	
		INDIRECTOS POR MANEJO DE MATERIAL PISO PORFIDO BORNEO	M2	28.50	9.05	257.87	
Nivel 3	- RBL-LAM	LAMBRIN EN BAÑOS					7,189.88
Concepto	RBL-LAM-001	LAMBRIN DE LOSETA CERAMICA 20x30CM MCA. INTERCERAMIC DESSERT DUBAIOCAD IRAH=2.0M ASENTADO CON PASTA DE PEGAZULEJOY JUNTEADO CON BOQUILLA DE COLOR CON ARENA, EN PLANTA ALTA. INCLUYE ELEVACION. MATERIALES, MANODEOBRA, HERRAMIENTAY EQUIPO.	M2	22.20	276.24	6,132.53	



SECRETARÍA DE
FINANZAS



QUERÉTARO
JUNTOS, ADELANTE.

No. Oficio SF/SPFI/DF/PNF/00001/2022
No. Control OODF0522-0081
Exp.: LIR2200001/22
R.F.C.: HUT06512291M7
Clave 2205009

Concepto	RBL-LAM-002	FORJADODENICHOENDUCHASCONDIMENSIONESDE40X60CMS.INCLUYEACADAD OCONLOSETACERÁMICADELMISMOMATERIAL,QUEELLAMBRIN.	PZA	3.00	352.45	1,057.35
Subcapítulo	RBL-ABD	ACABADOS				72,637.03
Nivel 3	RBL PPB	PINTURAINTERIORPLANTABAJA				11,464.21
Concepto	RBL-PIPB-001	PINTURAVINILACRILICAKALOSTONEDEBERELENMUROSYPLAFOND.ELPRECIOINCL UYE:APLICACIONSELLADODELASUPERFICIECONFONDOLORPRIMERYDOSMAN ODEPINTURAVINILICA,ACARREOS,ELEVACIONES,ANDAMIOS,MATERIALES,MANOD EOBRA,HERRAMIENTAS.	M2	174.59	50.05	8,738.23
Concepto	RBL-PIPB-002	PINTURAANTIHONGOSSEMIGLOSSBERELENMUROSYPLAFOND,ENÁREASHUMEDAS (BAÑOSYLAVANDERÍA).ELPRECIOINCLUYE:APLICACIONSELLADODELASUPERFICIE CONFONDOLORPRIMERYDOSMANODEPINTURA,ACARREOS,ELEVACIONES,AND AMIOS,MATERIALES,MANODEOBRA,HERRAMIENTAS.	M2	50.82	53.64	2,725.98
Nivel 3	RBL PPA	PINTURAINTERIORPLANTAALTA				14,146.74
Concepto	RBL-PIPA-001	PINTURAVINILACRILICAKALOSTONEDEBERELENMUROSYPLAFOND.ELPRECIOINCL UYE:APLICACIONSELLADODELASUPERFICIECONFONDOLORPRIMERYDOSMAN ODEPINTURAVINILICA,ACARREOS,ELEVACIONES,ANDAMIOS,MATERIALES,MANOD EOBRA,HERRAMIENTAS.	M2	233.91	50.05	11,707.20
Concepto	RBL-PIPA-002	PINTURAANTIHONGOSSEMIGLOSSBERELENMUROSYPLAFOND,ENÁREASHUMEDAS (BAÑOSYLAVANDERÍA).ELPRECIOINCLUYE:APLICACIONSELLADODELASUPERFICIE CONFONDOLORPRIMERYDOSMANODEPINTURA,ACARREOS,ELEVACIONES,AND AMIOS,MATERIALES,MANODEOBRA,HERRAMIENTAS.	M2	45.48	53.64	2,439.55
Nivel 3	RBL PRG	PINTURAINTERIOR+EXTERIORCUBOESCALERAS				8,290.96
Concepto	RBL-PIPA-001	PINTURAVINILACRILICAKALOSTONEDEBERELENMUROSYPLAFOND.ELPRECIOINCL UYE:APLICACIONSELLADODELASUPERFICIECONFONDOLORPRIMERYDOSMAN ODEPINTURAVINILICA,ACARREOS,ELEVACIONES,ANDAMIOS,MATERIALES,MANOD EOBRA,HERRAMIENTAS.	M2	134.97	50.05	6,755.25
Concepto	RBL-PIPA-002	PINTURAANTIHONGOSSEMIGLOSSBERELENMUROSYPLAFOND,ENÁREASHUMEDAS (BAÑOSYLAVANDERÍA).ELPRECIOINCLUYE:APLICACIONSELLADODELASUPERFICIE CONFONDOLORPRIMERYDOSMANODEPINTURA,ACARREOS,ELEVACIONES,AND AMIOS,MATERIALES,MANODEOBRA,HERRAMIENTAS.	M2	28.63	53.64	1,535.71
Nivel 3	RBL-FP	FACHADAPRINCIPAL				23,608.25
Concepto	RBL-FP-01	FACHALETAHASTA2.00MTS.DEPIEDRABRAZADEREGIONJUNTEADACONMORTERO ARENA1:4ACABADOCONESPONJAHASTA2.00MTSINCLUYE:NIVELACION,PLOMEQ, CORTES,AJUSTES,ANDAMIOSYTODOLONECESARIOPARASUCOLOCACION	M2	23.89	794.83	18,988.49
Concepto	RBL-FP-02	APLANADOENMUROSYPLAFONESDE8MMDEESPESORCONESTUCOMARCAUNIBLOC K.ELPRECIOINCLUYE:UNPRIMERREPELLADOPYUNACBADOFINO,MATERIALES,MAN ODEOBRA,HERRAMIENTAYTODOLONECESARIOPARASUCORRECTAJEJECUCION.	M2	9.84	147.20	1,448.45
Concepto	RBL-FP-03	EMBOQUILLADOPERFILADOAUNAARISTACONMEZCLAMORTERO- ARENAENPROPORCION1:4ACABADOFINOCONESTUCOSIKAESTUKAMARCASIKA.EL PRECIOINCLUYE:MATERIALES,MANODEOBRA,HERRAMIENTA.	M	12.80	66.88	856.06
Concepto	RBL-FP-04	PINTURAVINILICAKALOSTONEOELASTOMERICABERELENMUROSYPLAFOND.ELPRE CIOINCLUYE:APLICACIONSELLADODELASUPERFICIECONFONDOLORPRIMERYD OSMANODEPINTURA,ACABADOS.M.A.,ACARREOS,ELEVACIONES,ANDAMIOS,MAT ERIALES,MANODEOBRA,HERRAMIENTAS.	M2	11.76	50.64	595.53
Concepto	RBL-FP-05	REPISÓNBAJOVENTANADEBANODECONCRETOGRISACABADODESLAVADOCONAG REGADODEMARMOLINANO.3DIMENSIONESDE25X10CMS.INCLUYE:CIMBRADOAPA RENTE,COLADODESCIIMBRADOYLIMPIEZA	M	3.67	406.14	1,490.53
Concepto	RBL-FP-06	SUMINISTROYAPLICACIONDEIMPERMEABILIZANTEBASEASFÁLTICAENMUROHACIA JARDINAUNAALTURADE40CMS..ELPRECIOINCLUYE:SUMINISTRO,COLOCACION,E XTENDIDO,ACARREOS,NIVELADO,MATERIALES,MANODEOBRA,HERRAMIENTAS.	M2	2.96	77.43	229.19
Nivel 3	RBL-FT	FACHADATRASERA				15,126.86
Concepto	RBL-FT-01	APLANADOENMUROSYPLAFONESDE8MMDEESPESORCONESTUCOMARCAUNIBLOC K.ELPRECIOINCLUYE:UNPRIMERREPELLADOPYUNACBADOFINO,MATERIALES,MAN ODEOBRA,HERRAMIENTAYTODOLONECESARIOPARASUCORRECTAJEJECUCION.	M2	41.31	147.20	6,080.83
Concepto	RBL-FT-02	EMBOQUILLADOPERFILADOAUNAARISTACONMEZCLAMORTERO- ARENAENPROPORCION1:4ACABADOFINOCONESTUCOSIKAESTUKAMARCASIKA.EL PRECIOINCLUYE:MATERIALES,MANODEOBRA,HERRAMIENTA.	M	23.80	66.88	1,591.74
Concepto	RBL-FT-03	PINTURAVINILICAKALOSTONEOELASTOMERICABERELENMUROSYPLAFOND.ELPRE CIOINCLUYE:APLICACIONSELLADODELASUPERFICIECONFONDOLORPRIMERYD OSMANODEPINTURA,ACABADOS.M.A.,ACARREOS,ELEVACIONES,ANDAMIOS,MAT ERIALES,MANODEOBRA,HERRAMIENTAS.	M2	44.88	50.64	2,272.72
Concepto	RBL-FT-04	REPISÓNBAJOVENTANADEBANODECONCRETOGRISACABADODESLAVADOCONAG REGADODEMARMOLINANO.3DIMENSIONESDE25X10CMS.INCLUYE:CIMBRADOAPA RENTE,COLADODESCIIMBRADOYLIMPIEZA	M	8.00	406.14	3,249.12



No. Oficio
No. Control
Exp.:
R.F.C.:
Clave

SF/SPFI/DF/PNF/00001/2022
OODF0522-0081
LIR2200001/22
HUTO6512291M7
2205009

Concepto	RBL-FT-05	SUMINISTROY APLICACIÓN DE IMPERMEABILIZANTE BASE ASFÁLTICA EN MURO HACIA JARDÍN A UNA ALTURA DE 40 CMS. EL PRECIO INCLUYE: SUMINISTRO, COLOCACIÓN, EXTENDIDO, ACARREOS, NIVELADO, MATERIALES, MANO DE OBRA, HERRAMIENTAS,	M2	2.60	77.43	201.32
Concepto	RBL-FT-01	CONSTRUCCIÓN DE VOLADADO DE CONCRETO MARTELINADO TIPO ASOMADERO DE 1.80 X 0.30 EN BALCONES DE 200 KG/CM2 COLADO CON GRANOS DE MÁRMOL, INCLUYE MATERIALES, MANO DE OBRA, GONTERON FORJADO EN CIMENTA, CIMENTADO APARENTE,, DESCIENDO Y LIMPIEZA	m2	1.00	645.04	645.04
Concepto	RBL-FT-02	CONSTRUCCIÓN DE NICHOS EN FACHADA POSTERIOR CON DIMENSIONES DE 40 X 15 CM. INCLUYE MATERIALES, MANO DE OBRA, RESANES, PERFILADO DE ARISTAS, APLANADO Y DEMAS DETALLES.	m2	4.00	271.52	1,086.08
Subcapítulo	RBL-IHS	INSTALACION HIDRO-SANITARIA				41,134.36
Nivel 3	RBL-IS	INSTALACION SANITARIA				22,283.80
Concepto	RBL-IS-01	EXCAVACION A MANO EN CENEPEDRENAJE INCLUYE EXCAVACION PARA REGISTROS I, MATERIAL TIPO II, ZONAA, EN SECO. MATERIALES, MANO DE OBRA, HERRAMIENTA Y EQUIPO.	M3	12.37	108.13	1,337.57
Concepto	RBL-IS-04	SUMINISTRO E INSTALACION DE TUBERIA DE PVC DE (2") 50 MM DE Ø, EL PRECIO INCLUYE SUMINISTRO DE MATERIALES, MANO DE OBRA, HERRAMIENTA Y TODO LO NECESARIO PARA SU CORRECTA EJECUCION.	M	49.53	38.12	1,888.08
Concepto	RBL-IS-05	SUMINISTRO E INSTALACION DE TUBERIA DE PVC DE (3") 75 MM DE Ø, EL PRECIO INCLUYE SUMINISTRO DE MATERIALES, MANO DE OBRA, HERRAMIENTA Y TODO LO NECESARIO PARA SU CORRECTA EJECUCION.	M	0.81	42.16	34.15
Concepto	RBL-IS-06	SUMINISTRO E INSTALACION DE TUBERIA DE PVC DE (4") 100 MM DE Ø, EL PRECIO INCLUYE SUMINISTRO DE MATERIALES, MANO DE OBRA, HERRAMIENTA Y TODO LO NECESARIO PARA SU CORRECTA EJECUCION.	M	48.34	64.93	3,138.72
Concepto	RBL-IS-07	SUMINISTRO E INSTALACION DE TUBERIA DE PVC DE (6") 150 MM DE Ø, EL PRECIO INCLUYE SUMINISTRO DE MATERIALES, MANO DE OBRA, HERRAMIENTA Y TODO LO NECESARIO PARA SU CORRECTA EJECUCION.	M	3.00	64.93	194.79
Concepto	RBL-IS-09	SUMINISTRO Y COLOCACION DE CODEROS DE 45° X 51 MM DE Ø, EL PRECIO INCLUYE SUMINISTRO DE MATERIALES, MANO DE OBRA, HERRAMIENTA Y TODO LO NECESARIO PARA SU CORRECTA EJECUCION.	PZA	6.00	44.83	268.98
Concepto	RBL-IS-11	SUMINISTRO Y COLOCACION DE CODEROS DE 45° X 100 MM DE Ø, EL PRECIO INCLUYE SUMINISTRO DE MATERIALES, MANO DE OBRA, HERRAMIENTA Y TODO LO NECESARIO PARA SU CORRECTA EJECUCION.	PZA	12.00	50.38	604.56
Concepto	RBL-IS-14	SUMINISTRO Y COLOCACION DE CODEROS DE PVC DE 90° X 51 MM DE Ø, EL PRECIO INCLUYE SUMINISTRO DE MATERIALES, MANO DE OBRA, HERRAMIENTA Y TODO LO NECESARIO PARA SU CORRECTA EJECUCION.	PZA	21.00	44.83	941.43
Concepto	RBL-IS-16	SUMINISTRO Y COLOCACION DE CODEROS DE PVC DE 90° X 100 MM DE Ø, EL PRECIO INCLUYE SUMINISTRO DE MATERIALES, MANO DE OBRA, HERRAMIENTA Y TODO LO NECESARIO PARA SU CORRECTA EJECUCION.	PZA	8.00	50.38	403.04
Concepto	RBL-IS-22	SUMINISTRO Y COLOCACION DE TEES SANITARIAS DE 51 MM DE Ø, EL PRECIO INCLUYE SUMINISTRO DE MATERIALES, MANO DE OBRA, HERRAMIENTA Y TODO LO NECESARIO PARA SU CORRECTA EJECUCION.	PZA	3.00	44.71	134.13
Concepto	RBL-IS-23	SUMINISTRO Y COLOCACION DE TEES SANITARIAS DE 100 MM DE Ø, EL PRECIO INCLUYE SUMINISTRO DE MATERIALES, MANO DE OBRA, HERRAMIENTA Y TODO LO NECESARIO PARA SU CORRECTA EJECUCION.	PZA	2.00	50.79	101.58
Concepto	RBL-IS-24	SUMINISTRO Y COLOCACION DE YEEES EN CILLA DE 51 MM DE Ø, EL PRECIO INCLUYE SUMINISTRO DE MATERIALES, MANO DE OBRA, HERRAMIENTA Y TODO LO NECESARIO PARA SU CORRECTA EJECUCION.	PZA	2.00	48.66	97.32
Concepto	RBL-IS-26	SUMINISTRO Y COLOCACION DE YEEES EN CILLA DE 100 MM DE Ø, EL PRECIO INCLUYE SUMINISTRO DE MATERIALES, MANO DE OBRA, HERRAMIENTA Y TODO LO NECESARIO PARA SU CORRECTA EJECUCION.	PZA	4.00	67.38	269.52
Concepto	RBL-IS-27	SUMINISTRO Y COLOCACION DE YEEES EN CILLA DE 100 MM DE Ø SALIDA LATERAL 51 MM, EL PRECIO INCLUYE SUMINISTRO DE MATERIALES, MANO DE OBRA, HERRAMIENTA Y TODO LO NECESARIO PARA SU CORRECTA EJECUCION.	PZA	3.00	51.99	155.97
Concepto	RBL-IS-28	SUMINISTRO Y COLOCACION DE COPLES DE 100 MM DE Ø, EL PRECIO INCLUYE SUMINISTRO DE MATERIALES, MANO DE OBRA, HERRAMIENTA Y TODO LO NECESARIO PARA SU CORRECTA EJECUCION.	PZA	3.00	44.94	134.82
Concepto	RBL-IS-29	SUMINISTRO Y COLOCACION DE REMATE DE VENTILACION, EL PRECIO INCLUYE SUMINISTRO DE MATERIALES, MANO DE OBRA, HERRAMIENTA Y TODO LO NECESARIO PARA SU CORRECTA EJECUCION.	PZA	4.00	76.26	305.04
Concepto	RBL-IS-30	SUMINISTRO Y COLOCACION DE BOTECES PARA REGADERA 1 SALIDA, EL PRECIO INCLUYE SUMINISTRO DE MATERIALES, MANO DE OBRA, HERRAMIENTA Y TODO LO NECESARIO PARA SU CORRECTA EJECUCION.	PZA	3.00	95.36	286.08
Concepto	RBL-IS-33	SUMINISTRO Y COLOCACION DE REDUCCION DE 100 A 51 MM, EL PRECIO INCLUYE SUMINISTRO DE MATERIALES, MANO DE OBRA, HERRAMIENTA Y TODO LO NECESARIO PARA SU CORRECTA EJECUCION.	PZA	5.00	49.10	245.50



SECRETARÍA DE
FINANZAS



QUERÉTARO
JUNTOS, ADELANTE.

No. Oficio SF/SPFI/DF/PNF/00001/2022
No. Control OODF0522-0081
Exp.: LIR2200001/22
R.F.C.: HUTO6512291M7
Clave 2205009

Concepto	RBL-IS-41	REGISTRO CIEGOPARA AGUAS NEGRAS DE 40x60x60 CM SEN INTERIORES BASE DETABIC ON 10x14x28 CM SENTADO CON MEZCLAMIENTO - CAL - ARENA 1:1:4, CON PLANTILLA DE CONCRETO HECHO EN OBRA 100-N-20-10 DE 5 CMS DE ESPESOR ACABADO PULIDO, TAPA DE CONCRETO CON COLADERA DE 20x20 ASICOMOMARCOY CONTRAMARCODE FIERRO. EL PRECIO INCLUYE: MATERIALES, MANO DE OBRA, HERRAMIENTA.	PZA	1.00	1,183.43	1,183.43
Concepto	RBL-IS-01	REGISTRO CIEGODE AGUAS NEGRAS DE 40x60x90 CM SEN INTERIORES BASE DETABIC ON 10x14x28 CM SENTADO CON MEZCLAMIENTO - CAL - ARENA 1:1:4, CON PLANTILLA DE CONCRETO HECHO EN OBRA 100-N-20-10 DE 5 CMS DE ESPESOR ACABADO PULIDO, TAPA DE CONCRETO CON COLADERA DE 20x20 ASICOMOMARCOY CONTRAMARCODE FIERRO. EL PRECIO INCLUYE: MATERIALES, MANO DE OBRA, HERRAMIENTA.	m2	3.00	1,496.10	4,488.30
Concepto	RBL-IS-02	REGISTRO CONTAPA - REJILLA METÁLICA (SOLERA DE 3/4" X 1/8" A/C4 CM SY CONTRAMARCODE 1" X 1/8") DE AGUA PLUVIAL DE 40x60x60 CM. EN INTERIORES BASE DETABIC ON 10x14x28 CM SENTADO CON MEZCLAMIENTO - CAL - ARENA 1:1:4, CON PLANTILLA DE CONCRETO HECHO EN OBRA 100-N-20-10 DE 5 CMS DE ESPESOR ACABADO PULIDO, TAPA DE CONCRETO CON COLADERA DE 20x20 ASICOMOMARCOY CONTRAMARCODE FIERRO. EL PRECIO INCLUYE: MATERIALES, MANO DE OBRA, HERRAMIENTA.	m2	1.00	1,301.97	1,301.97
Concepto	RBL-IS-47	coladerarredonda con desagüe perimetral mca. HELVEX similar EL PRECIO INCLUYE SUMINISTRO DE MATERIALES, MANO DE OBRA, HERRAMIENTA Y TODO LO NECESARIO PARA SU CORRECTA EJECUCION.	PZA	2.00	1,065.83	2,131.66
Concepto	RBL-IS-48	cés pol para lavaboflexible botechico EL PRECIO INCLUYE SUMINISTRO DE MATERIALES, MANO DE OBRA, HERRAMIENTA Y TODO LO NECESARIO PARA SU CORRECTA EJECUCION.	PZA	5.00	66.46	332.30
Concepto	RBL-IS-49	cés pol para fregadero flexible botechico EL PRECIO INCLUYE SUMINISTRO DE MATERIALES, MANO DE OBRA, HERRAMIENTA Y TODO LO NECESARIO PARA SU CORRECTA EJECUCION.	PZA	1.00	77.39	77.39
Concepto	RBL-IS-51	extractor de olores. EL PRECIO INCLUYE SUMINISTRO DE MATERIALES, MANO DE OBRA, HERRAMIENTA Y TODO LO NECESARIO PARA SU CORRECTA EJECUCION.	PZA	1.00	972.90	972.90
Concepto	RBL-IS-52	RELLENO DE CEPAS DE DRENAJE CON MATERIAL PRODUCTO DE LA EXCAVACIÓN. MATERIALES, MANO DE OBRA, HERRAMIENTA Y EQUIPO.	M3	9.93	119.17	1,183.36
Concepto	RBL-IS-03	FILTRO EN JARDIN BASE DE GRAVA. INCLUYE EXCAVACIÓN	m2	0.19	374.80	71.21
Nivel 3	RBL IH	INSTALACION HIDRAULICA				18,850.56
Concepto	RBL-IH-001	SUMINISTRO E INSTALACION DE TUBERIA PPR DE 1/2" (20MM) INCLUYE: SOPORTERIA, CARGO DIRECTO POREL COSTO DE LOS MATERIALES Y MANO DE OBRA PARA SU CORRECTA INSTALACION, PRUEBAS, HERRAMIENTA, EQUIPO, Y DEMAS CARGOS DERIVADOS. P.U.O.T.	M	61.08	29.58	1,806.75
Concepto	RBL-IH-002	SUMINISTRO E INSTALACION DE TUBERIA PPR DE 3/4" (25MM) INCLUYE: SOPORTERIA, CARGO DIRECTO POREL COSTO DE LOS MATERIALES Y MANO DE OBRA PARA SU CORRECTA INSTALACION, PRUEBAS, HERRAMIENTA, EQUIPO, Y DEMAS CARGOS DERIVADOS. P.U.O.T.	M	95.18	43.36	4,127.00
Concepto	RBL-IH-003	SUMINISTRO E INSTALACION DE TUBERIA PPR DE 1" (32MM) INCLUYE: SOPORTERIA, CARGO DIRECTO POREL COSTO DE LOS MATERIALES Y MANO DE OBRA PARA SU CORRECTA INSTALACION, PRUEBAS, HERRAMIENTA, EQUIPO, Y DEMAS CARGOS DERIVADOS. P.U.O.T.	M	13.20	66.65	879.78
Concepto	RBL-IH-01	SUMINISTRO E INSTALACION DE TUBERIA DE COBRE TIPO "M" 3/4" INCLUYE: SOPORTERIA, CARGO DIRECTO POREL COSTO DE LOS MATERIALES Y MANO DE OBRA PARA SU CORRECTA INSTALACION, PRUEBAS, HERRAMIENTA, EQUIPO, Y DEMAS CARGOS DERIVADOS. P.U.O.T.	m2	1.00	210.28	210.28
Concepto	RBL-IH-008	SUMINISTRO E INSTALACION DE VALVULA DE ALIVIO INCLUYE: CARGO DIRECTO POREL COSTO DE LOS MATERIALES Y MANO DE OBRA PARA SU CORRECTA INSTALACION, PRUEBAS, HERRAMIENTA, EQUIPO, Y DEMAS CARGOS DERIVADOS. P.U.O.T.	PZA	1.00	324.43	324.43
Concepto	RBL-IH-009	SUMINISTRO E INSTALACION DE VALVULA DE ESFERA PPR DE 1/2" (20MM) INCLUYE: CARGO DIRECTO POREL COSTO DE LOS MATERIALES Y MANO DE OBRA PARA SU CORRECTA INSTALACION, PRUEBAS, HERRAMIENTA, EQUIPO, Y DEMAS CARGOS DERIVADOS. P.U.O.T.	PZA	1.00	125.72	125.72
Concepto	RBL-IH-010	SUMINISTRO E INSTALACION DE VALVULA DE ESFERA PPR DE 1" (32MM) INCLUYE: CARGO DIRECTO POREL COSTO DE LOS MATERIALES Y MANO DE OBRA PARA SU CORRECTA INSTALACION, PRUEBAS, HERRAMIENTA, EQUIPO, Y DEMAS CARGOS DERIVADOS. P.U.O.T.	PZA	1.00	263.10	263.10
Concepto	RBL-IH-011	SUMINISTRO E INSTALACION DE VALVULA DE ESFERA PPR DE 1 1/4" (40MM) INCLUYE: CARGO DIRECTO POREL COSTO DE LOS MATERIALES Y MANO DE OBRA PARA SU CORRECTA INSTALACION, PRUEBAS, HERRAMIENTA, EQUIPO, Y DEMAS CARGOS DERIVADOS. P.U.O.T.	PZA	1.00	435.88	435.88
Concepto	RBL-IH-002	SUMINISTRO E INSTALACION DE VALVULA DE SECCION TIPO COMPUERTA ROSCADA 3/4" INCLUYE: CARGO DIRECTO POREL COSTO DE LOS MATERIALES Y MANO DE OBRA PARA SU CORRECTA INSTALACION, PRUEBAS, HERRAMIENTA, EQUIPO, Y DEMAS CARGOS DERIVADOS. P.U.O.T.	m2	2.00	171.20	342.40



No. Oficio
No. Control
Exp.:
R.F.C.:
Clave

SF/SPFI/DF/PNF/00001/2022
OODF0522-0081
LIR2200001/22
HUTO6512291M7
2205009

Concepto	RBL-IH-013	SUMINISTROEINSTALACIÓNDEllaveangularINCLUYE:CARGODIRECTOPORELCOSTO DELOSMATERIALESYMANODEOBRAPARASUCORRECTAINSTALACION,PRUEBAS,HE RRAMIEN TA,EQUIPO,YDEMÁSCARGOSDERIVADOS.P.U.O.T.	PZA	17.00	59.76	1,015.92
Concepto	RBL-IH-014	SUMINISTROYCOLOCACIONDELLAVEDENARIZPARAMANGUERA,ELPRECIOINCLUY ESUMINISTRODE MATERIALES,MANODEOBRA,HERRAMIENTAYTODOLONECESARIO PARASUCORRECTAEJECUCION.	PZA	6.00	74.40	446.40
Concepto	RBL-IH-003	SUMINISTROEINSTALACIÓNDECODOPRDE1/2"(20MM)CONROSCAHEMBRA.INCLU YE:CARGODIRECTOPORELCOSTODELOSMATERIALESYMANODEOBRAPARASUCOR RECTAINSTALACIÓN,PRUEBAS,HERRAMIENTA,EQUIPO,YDEMÁSCARGOSDERIVAD OS.P.U.O.T.	m2	7.00	37.93	265.51
Concepto	RBL-IH-015	SUMINISTROEINSTALACIÓNDECODOPRDE1/2"(20MM)INCLUYE:CARGODIRECTOP ORELCOSTODELOSMATERIALESYMANODEOBRAPARASUCORRECTAINSTALACIÓN, PRUEBAS,HERRAMIENTA,EQUIPO,YDEMÁSCARGOSDERIVADOS.P.U.O.T.	PZA	40.00	17.81	712.40
Concepto	RBL-IH-016	SUMINISTROEINSTALACIÓNDECODO90°PPR3/4"(25MM)INCLUYE:CARGODIRECTO PORELCOSTODELOSMATERIALESYMANODEOBRAPARASUCORRECTAINSTALACIÓN ,PRUEBAS,HERRAMIENTA,EQUIPO,YDEMÁSCARGOSDERIVADOS.P.U.O.T.	PZA	22.00	22.03	484.66
Concepto	RBL-IH-017	SUMINISTROEINSTALACIÓNDECODO90°PPR1"(32MM)INCLUYE:CARGODIRECTOPO RELCOSTODELOSMATERIALESYMANODEOBRAPARASUCORRECTAINSTALACIÓN,P RUEBAS,HERRAMIENTA,EQUIPO,YDEMÁSCARGOSDERIVADOS.P.U.O.T.	PZA	2.00	33.48	66.96
Concepto	RBL-IH-018	SUMINISTROEINSTALACIÓNDECODO90°PPR11/4"(40MM)INCLUYE:CARGODIRECT OPORELCOSTODELOSMATERIALESYMANODEOBRAPARASUCORRECTAINSTALACIO N,PRUEBAS,HERRAMIENTA,EQUIPO,YDEMÁSCARGOSDERIVADOS.P.U.O.T.	PZA	2.00	48.86	97.72
Concepto	RBL-IH-020	SUMINISTROEINSTALACIÓNDECODO90°11/4"cobreINCLUYE:CARGODIRECTOPOREL COSTODELOSMATERIALESYMANODEOBRAPARASUCORRECTAINSTALACION,PRUE BAS,HERRAMIENTA,EQUIPO,YDEMÁSCARGOSDERIVADOS.P.U.O.T.	PZA	1.00	101.75	101.75
Concepto	RBL-IH-004	SUMINISTROEINSTALACIÓNDETEEPPRROSCACENTRALDE1/2"(20MM)INCLUYE:CA RGDIRECTOPORELCOSTODELOSMATERIALESYMANODEOBRAPARASUCORRECTA INSTALACIÓN,PRUEBAS,HERRAMIENTA,EQUIPO,YDEMÁSCARGOSDERIVADOS.P.U. O.T.	m2	2.00	45.96	91.92
Concepto	RBL-IH-021	SUMINISTROEINSTALACIÓNDETEEPPRDE1/2"(20MM)INCLUYE:CARGODIRECTOPO RELCOSTODELOSMATERIALESYMANODEOBRAPARASUCORRECTAINSTALACIÓN,P RUEBAS,HERRAMIENTA,EQUIPO,YDEMÁSCARGOSDERIVADOS.P.U.O.T.	PZA	26.00	22.14	575.64
Concepto	RBL-IH-005	SUMINISTROEINSTALACIÓNDETEEPPRDE3/4"(25MM)INCLUYE:CARGODIRECTOPO RELCOSTODELOSMATERIALESYMANODEOBRAPARASUCORRECTAINSTALACIÓN,P RUEBAS,HERRAMIENTA,EQUIPO,YDEMÁSCARGOSDERIVADOS.P.U.O.T.	m2	13.00	27.18	353.34
Concepto	RBL-IH-022	SUMINISTROEINSTALACIÓNDETEEPPR11/4"(40MM)INCLUYE:CARGODIRECTOPORE LCOSTODELOSMATERIALESYMANODEOBRAPARASUCORRECTAINSTALACIÓN,PRU EBAS,HERRAMIENTA,EQUIPO,YDEMÁSCARGOSDERIVADOS.P.U.O.T.	PZA	1.00	57.65	57.65
Concepto	RBL-IH-027	SUMINISTROEINSTALACIÓNDEtuercauniónmixtapprØ20mmx1/2"INCLUYE:CARGODI RECTOPORELCOSTODELOSMATERIALESYMANODEOBRAPARASUCORRECTAINSTA LACIÓN,PRUEBAS,HERRAMIENTA,EQUIPO,YDEMÁSCARGOSDERIVADOS.P.U.O.T.	PZA	1.00	95.32	95.32
Concepto	RBL-IH-006	SUMINISTROEINSTALACIÓNDEtuercaunionsoldable3/4"INCLUYE:CARGODIRE CTOPORELCOSTODELOSMATERIALESYMANODEOBRAPARASUCORRECTAINSTALA CIÓN,PRUEBAS,HERRAMIENTA,EQUIPO,YDEMÁSCARGOSDERIVADOS.P.U.O.T.	m2	2.00	136.53	273.06
Concepto	RBL-IH-029	SUMINISTROEINSTALACIÓNDEconectorPPRmachoØ40mmx11/4"INCLUYE:CARGODI RECTOPORELCOSTODELOSMATERIALESYMANODEOBRAPARASUCORRECTAINSTA LACIÓN,PRUEBAS,HERRAMIENTA,EQUIPO,YDEMÁSCARGOSDERIVADOS.P.U.O.T.	PZA	2.00	262.29	524.58
Concepto	RBL-IH-030	SUMINISTROEINSTALACIÓNDEconectorPPRmachoØ20mmx1/2"INCLUYE:CARGODIR ECTOPORELCOSTODELOSMATERIALESYMANODEOBRAPARASUCORRECTAINSTA LACIÓN,PRUEBAS,HERRAMIENTA,EQUIPO,YDEMÁSCARGOSDERIVADOS.P.U.O.T.	PZA	17.00	35.94	610.98
Concepto	RBL-IH-031	SUMINISTROEINSTALACIÓNDEconectorPPRhembraØ20mmx1/2"INCLUYE:CARGODI RECTOPORELCOSTODELOSMATERIALESYMANODEOBRAPARASUCORRECTAINSTA LACIÓN,PRUEBAS,HERRAMIENTA,EQUIPO,YDEMÁSCARGOSDERIVADOS.P.U.O.T.	PZA	12.00	33.79	405.48
Concepto	RBL-IH-007	SUMINISTROEINSTALACIÓNDECONECTORPPRhembraØ25mmCONINSERTOMETÁLI COINCLUYE:CARGODIRECTOPORELCOSTODELOSMATERIALESYMANODEOBRAPA RASUCORRECTAINSTALACIÓN,PRUEBAS,HERRAMIENTA,EQUIPO,YDEMÁSCARGOS DERIVADOS.P.U.O.T.	m2	2.00	34.97	69.94
Concepto	RBL-IH-032	SUMINISTROEINSTALACIÓNDEmangueraflexibledeviniloØ1/2"INCLUYE:CARGODIREC TOPORELCOSTODELOSMATERIALESYMANODEOBRAPARASUCORRECTAINSTALACI ÓN,PRUEBAS,HERRAMIENTA,EQUIPO,YDEMÁSCARGOSDERIVADOS.P.U.O.T.	PZA	17.00	102.17	1,736.89
Concepto	RBL-IH-036	SUMINISTROEINSTALACIÓNDEreducciónpprØ25/20mmINCLUYE:CARGODIRECTOP ORELCOSTODELOSMATERIALESYMANODEOBRAPARASUCORRECTAINSTALACIÓN, PRUEBAS,HERRAMIENTA,EQUIPO,YDEMÁSCARGOSDERIVADOS.P.U.O.T.	PZA	19.00	20.09	381.71
Concepto	RBL-IH-036-1	SUMINISTROEINSTALACIÓNDEreducciónpprØ32/25mmINCLUYE:CARGODIRECTOP ORELCOSTODELOSMATERIALESYMANODEOBRAPARASUCORRECTAINSTALACIÓN, PRUEBAS,HERRAMIENTA,EQUIPO,YDEMÁSCARGOSDERIVADOS.P.U.O.T.	m2	4.00	24.12	96.48
Concepto	RBL-IH-008	SUMINISTROEINSTALACIÓNDETAPOÑCAPATUBOPLUSØ20mmINCLUYE:CARGODIR ECTOPORELCOSTODELOSMATERIALESYMANODEOBRAPARASUCORRECTAINSTA LACIÓN,PRUEBAS,HERRAMIENTA,EQUIPO,YDEMÁSCARGOSDERIVADOS.P.U.O.T.	m2	25.00	18.63	465.75



SECRETARÍA DE
FINANZAS



QUERÉTARO
JUNTOS, ADELANTE.

No. Oficio SF/SPFI/DF/PNF/00001/2022
No. Control OODF0522-0081
Exp.: LIR2200001/22
R.F.C.: HUTO6512291M7
Clave 2205009

Concepto	RBL-IH-037	SUMINISTROEINSTALACIONDEteppr040x40x32mmINCLUYE:CARGODIRECTOPOR ELCOSTODELOSMATERIALESYMANODEOBRAPARASUCORRECTAINSTALACION,PRUEBAS,HERRAMIENTA,EQUIPO,YDEMASCARGOSDERIVADOS.P.U.O.T.	PZA	1.00	60.57	60.57
Concepto	RBL-IH-040-1	SUMINISTROEINSTALACIONDEteppr032x32x20mmINCLUYE:CARGODIRECTOPOR ELCOSTODELOSMATERIALESYMANODEOBRAPARASUCORRECTAINSTALACION,PRUEBAS,HERRAMIENTA,EQUIPO,YDEMASCARGOSDERIVADOS.P.U.O.T.	m2	2.00	45.53	91.06
Concepto	RBL-IH-041	SUMINISTROEINSTALACIONDEteppr025x25x20mmINCLUYE:CARGODIRECTOPOR ELCOSTODELOSMATERIALESYMANODEOBRAPARASUCORRECTAINSTALACION,PRUEBAS,HERRAMIENTA,EQUIPO,YDEMASCARGOSDERIVADOS.P.U.O.T.	PZA	6.00	27.31	163.86
Concepto	RBL-IH-042	SUMINISTROEINSTALACIONDEteppr025x20x25mmINCLUYE:CARGODIRECTOPOR ELCOSTODELOSMATERIALESYMANODEOBRAPARASUCORRECTAINSTALACION,PRUEBAS,HERRAMIENTA,EQUIPO,YDEMASCARGOSDERIVADOS.P.U.O.T.	PZA	1.00	29.21	29.21
Concepto	RBL-IH-044	SUMINISTROEINSTALACIONDEuniónbridadappr040mmINCLUYE:CARGODIRECTOPOR ELCOSTODELOSMATERIALESYMANODEOBRAPARASUCORRECTAINSTALACION,PRUEBAS,HERRAMIENTA,EQUIPO,YDEMASCARGOSDERIVADOS.P.U.O.T.	PZA	2.00	259.48	518.96
Concepto	RBL-IH-009	SUMINISTROEINSTALACIONDENIPLE01/2" X2"INCLUYE:CARGODIRECTOPORELCO STODELOSMATERIALESYMANODEOBRAPARASUCORRECTAINSTALACION,PRUEBAS ,HERRAMIENTA,EQUIPO,YDEMASCARGOSDERIVADOS.P.U.O.T.	m2	2.00	49.83	99.66
Concepto	RBL-IH-010	SUMINISTROEINSTALACIONDEVALVULADECOMPUERTASOLDABLE1/2"INCLUYE:C ARGODIRECTOPORELCOSTODELOSMATERIALESYMANODEOBRAPARASUCORRECT AINSTALACION,PRUEBAS,HERRAMIENTA,EQUIPO,YDEMASCARGOSDERIVADOS.P. U.O.T.	m2	2.00	148.05	296.10
Concepto	RBL-IH-011	SUMINISTROEINSTALACIONDEVALVULADECHECK1/2"INCLUYE:CARGODIRECTOP ORELCOSTODELOSMATERIALESYMANODEOBRAPARASUCORRECTAINSTALACION, PRUEBAS,HERRAMIENTA,EQUIPO,YDEMASCARGOSDERIVADOS.P.U.O.T.	m2	1.00	145.74	145.74
Subcapítulo	RBL-IE	INSTALACIONELECTRICA				50,747.83
Nivel 3	RBL IE	INSTALACIONELECTRICA				43,848.91
Concepto	RBL-IE-01	SUMINISTROEINSTALACIONACOMETIDAELECTRICA220V,INCLUYEBASEPARAEQUI PODEMEDICIONCFE4X100.+INTERRUPTORGENERALBTDINMODE215/4DN3X40AM PYELECTRODODEPUESTAATIERRA.INCLUYE:TODOLONECESARIOPARASUCORREC TAINSTALACION,CARGODIRECTOPORELCOSTODELOSMATERIALESYMANODEOBR AREQUERIDOS,PRUEBAS,HERRAMIENTA,EQUIPO,YDEMASCARGOSDERIVADOSDEL USOP.U.O.T.	PZA	1.00	2,041.47	2,041.47
Concepto	RBL-IE-02	SUMINISTROEINSTALACIONDECENTRODECARGASDECIRCUITOSDERIVADOSMARC CABITICINOLINEABTDINMODELOE215P/12DN(FRENTE)+MODE215/12S(CAJA)+TIER RA,INTERRUPTORTERMOMAGNETICOPRINCIPALDE2X30A,10PZA.DEINTERRUPTOR TERMOMAGNETICODE1X20.INCLUYETODOLONECESARIOPARASUCORRECTAINST ALACION,CARGODIRECTOPORELCOSTODELOSMATERIALESYMANODEOBRAREQU ERIDOS,TRAZO,PRESENTACION,LIMPIEZA,PREPARACION,FLETES,ACARREOSHAST AELLUGARDELAUTILIZACION,PRUEBAS,HERRAMIENTA,EQUIPO,ANDAMIOS,DEPRE CIACIONYDEMASCARGOSDERIVADOSDELUSODEHERRAMIENTAYEQUIPOENCUAL QUIERNIVEL,RANURASYRESANES.P.U.O.T.	PZA	1.00	270.71	270.71
Concepto	RBL-IE-03	SUMINISTROEINSTALACIONDEAPAGADORSENCILLO,INCLUYECAJACHALUPA,APA GADORYPLACA,CARGODIRECTOPORELCOSTODELOSMATERIALESYMANODEOBRA REQUERIDOS,TRAZO,PRESENTACION,LIMPIEZA,PREPARACION,FLETES,ACARREOS HASTAELLUGARDELAUTILIZACION,PRUEBAS,HERRAMIENTA,EQUIPO,ANDAMIOS,D EPRECIACIONYDEMASCARGOSDERIVADOSDELUSODEHERRAMIENTAYEQUIPOENC UALQUIERNIVEL,RANURASYRESANES.P.U.O.T.	PZA	8.00	92.80	742.40
Concepto	RBL-IE-04	SUMINISTROEINSTALACIONDEAPAGADORDBLE,INCLUYECAJACHALUPA,2APAGA DORESYPALACA,CARGODIRECTOPORELCOSTODELOSMATERIALESYMANODEOBRA REQUERIDOS,TRAZO,PRESENTACION,LIMPIEZA,PREPARACION,FLETES,ACARREOS HASTAELLUGARDELAUTILIZACION,PRUEBAS,HERRAMIENTA,EQUIPO,ANDAMIOS,D EPRECIACIONYDEMASCARGOSDERIVADOSDELUSODEHERRAMIENTAYEQUIPOENC UALQUIERNIVEL,RANURASYRESANES.P.U.O.T.	m2	7.00	126.84	887.88
Concepto	RBL-IE-05	SUMINISTROEINSTALACIONDEAPAGADORTRIPLE,INCLUYECAJACHALUPA,3APAGA DORESYPALACA,CARGODIRECTOPORELCOSTODELOSMATERIALESYMANODEOBRA REQUERIDOS,TRAZO,PRESENTACION,LIMPIEZA,PREPARACION,FLETES,ACARREOS HASTAELLUGARDELAUTILIZACION,PRUEBAS,HERRAMIENTA,EQUIPO,ANDAMIOS,D EPRECIACIONYDEMASCARGOSDERIVADOSDELUSODEHERRAMIENTAYEQUIPOENC UALQUIERNIVEL,RANURASYRESANES.P.U.O.T.	m2	2.00	158.30	316.60
Concepto	RBL-IE-04	SUMINISTROEINSTALACIONDEAPAGADORTRESVIASINCLUYECAJACHALUPA,APAG ADORYPLACA,CARGODIRECTOPORELCOSTODELOSMATERIALESYMANODEOBRA REQUERIDOS,TRAZO,PRESENTACION,LIMPIEZA,PREPARACION,FLETES,ACARREOS HASTAELLUGARDELAUTILIZACION,PRUEBAS,HERRAMIENTA,EQUIPO,ANDAMIOS,D EPRECIACIONYDEMASCARGOSDERIVADOSDELUSODEHERRAMIENTAYEQUIPOENC UALQUIERNIVEL,RANURASYRESANES.P.U.O.T.	PZA	3.00	99.32	297.96
Concepto	RBL-IE-05	SUMINISTROEINSTALACIONDELUMINARIAENCENTRODOWNLIGHTMODRE1031B27 D,INCLUYE:BOTEINTEGRAL,LUMINARIAATAQUETESDEXPANSION,CINTADEAISLAR	PZA	14.00	394.25	5,519.50



No. Oficio SF/SPFI/DF/PNF/00001/2022
No. Control OODF0522-0081
Exp.: LIR2200001/22
R.F.C.: HUT06512291M7
Clave 2205009

		YTODOLONECESARIOPARASUCORRECTAINSTALACIÓN,CARGODIRECTOPORELCO STODELOSMATERIALESYMANODEOBRAREQUERIDOS,TRAZO,PRESENTACIÓN,LIM PIEZA,PREPARACIÓN,FLETES,ACARREOSHASTAELLUGARDELAUTILIZACIÓN,PRUEB AS,HERRAMIENTA,EQUIPO,ANDAMIOS,DEPRECIACIÓNYDEMÁSCARGOSDERIVADO SDELUSODEHERRAMIENTAYEQUIPOENCUALQUIERNIVEL,RANURASYRESANES.P.U. O.T.				
Concepto	RBL-IE-06	SUMINISTROEINSTALACIÓNDEARBOTANTEENINTERIOREXTERIORINCLUYE:CAJA CUADRAAOREDONDADE7.5CMS,SOQUETDEBAQUELITAYLUMINARIATAQUETESD EEXPANSIÓN,CINTADEAISLARYTODOLONECESARIOPARASUCORRECTAINSTALACI ÓN,CARGODIRECTOPORELCOSTODELOSMATERIALESYMANODEOBRAREQUERIDO S,TRAZO,PRESENTACIÓN,LIMPIEZA,PREPARACIÓN,FLETES,ACARREOSHASTAELLU GARDELAUTILIZACIÓN,PRUEBAS,HERRAMIENTA,EQUIPO,ANDAMIOS,DEPRECIACI ÓN YDEMÁSCARGOSDERIVADOSDELUSODEHERRAMIENTAYEQUIPOENCUALQUIER NIVEL,RANURASYRESANES.P.U.O.T.	PZA	16.00	92.75	1,484.00
Concepto	RBL-IE-06	SUMINISTROEINSTALACIÓNDESALIDAPARAVENTILADORMCA.TECNOLITEMOD.VE CTOR48'CONASPACOLORCHOCOLATECONLUMINARIAINCANDESCENTE60W3000 °K127V.INCLUYE:CAJACUADRADE7.5CMS,TAQUETESDEEXPANSIÓN,CINTADEA ISLARYTODOLONECESARIOPARASUCORRECTAINSTALACIÓN,CARGODIRECTOPOR ELCOSTODELOSMATERIALESYMANODEOBRAREQUERIDOS,TRAZO,PRESENTACIÓ N,LIMPIEZA,PREPARACIÓN,FLETES,ACARREOSHASTAELLUGARDELAUTILIZACIÓN, PRUEBAS,HERRAMIENTA,EQUIPO,ANDAMIOS,DEPRECIACIÓN YDEMÁSCARGOSDER IVADOSDELUSODEHERRAMIENTAYEQUIPOENCUALQUIERNIVEL,RANURASYRESAN ES.P.U.O.T.	m2	3.00	92.75	278.25
Concepto	RBL-IE-07	SUMINISTROEINSTALACIÓNDELUMINARIADEEMPOTRARENLOSAAPRUEBADEVAPO RMCA.MAGGMOD.NIZACVE.L-6026- OCOLORBCO.PARALAMPARAHALOGENA503000°K12V,INCLUYE:BOTEINTEGRAL,LU MINARIATAQUETESDEEXPANSIÓN,CINTADEAISLARYTODOLONECESARIOPARASUC ORRECTAINSTALACIÓN,CARGODIRECTOPORELCOSTODELOSMATERIALESYMANO DEOBRAREQUERIDOS,TRAZO,PRESENTACIÓN,LIMPIEZA,PREPARACIÓN,FLETES,A CARREOSHASTAELLUGARDELAUTILIZACIÓN,PRUEBAS,HERRAMIENTA,EQUIPO,AN DAMIOS,DEPRECIACIÓN YDEMÁSCARGOSDERIVADOSDELUSODEHERRAMIENTAYE QUIPOENCUALQUIERNIVEL,RANURASYRESANES.P.U.O.T.	m2	1.00	96.02	96.02
Concepto	RBL-IE-09	SUMINISTROEINSTALACIÓNDEEXTRACTORPARABAÑOCONECTADOALUMINARIA,C ARGODIRECTOPORELCOSTODELOSMATERIALESYMANODEOBRAREQUERIDOS,TRA ZO,PRESENTACIÓN,LIMPIEZA,PREPARACIÓN,FLETES,ACARREOSHASTAELLUGAR DELAUTILIZACIÓN,PRUEBAS,HERRAMIENTA,EQUIPO,ANDAMIOS,DEPRECIACIÓN Y DEMÁSCARGOSDERIVADOSDELUSODEHERRAMIENTAYEQUIPOENCUALQUIERNIVEL, RANURASYRESANES.P.U.O.T.	PZA	1.00	623.87	623.87
Concepto	RBL-IE-10	SUMINISTROEINSTALACIÓNDECONTACTODUPLXPOLARIZADOCONCAJACHALUP AYPLACAINCLUIDA.,INCLUYETODOLONECESARIOPARASUCORRECTAINSTALACIÓ N,CARGODIRECTOPORELCOSTODELOSMATERIALESYMANODEOBRAREQUERIDOS, TRAZO,PRESENTACIÓN,LIMPIEZA,PREPARACIÓN,FLETES,ACARREOSHASTAELLUG ARDELAUTILIZACIÓN,PRUEBAS,HERRAMIENTA,EQUIPO,ANDAMIOS,DEPRECIACIÓ NYDEMÁSCARGOSDERIVADOSDELUSODEHERRAMIENTAYEQUIPOENCUALQUIERNI VEL,RANURASYRESANES.P.U.O.T.	PZA	27.00	97.22	2,624.94
Concepto	RBL-IE-11	SUMINISTROEINSTALACIÓNDECONTACTODUPLXPOLARIZADOCONINTERRUPTOR DEFALLATIERRACONCAJACHALUPAYPLACAINCLUIDA.,INCLUYETODOLONECESA RIOPARASUCORRECTAINSTALACIÓN,CARGODIRECTOPORELCOSTODELOSMATERI ALESYMANODEOBRAREQUERIDOS,TRAZO,PRESENTACIÓN,LIMPIEZA,PREPARACIÓ N,FLETES,ACARREOSHASTAELLUGARDELAUTILIZACIÓN,PRUEBAS,HERRAMIENTA, EQUIPO,ANDAMIOS,DEPRECIACIÓN YDEMÁSCARGOSDERIVADOSDELUSODEHERR AMIENTAYEQUIPOENCUALQUIERNIVEL,RANURASYRESANES.P.U.O.T.	PZA	7.00	334.63	2,342.41
Concepto	RBL-IE-12	SUMINISTROEINSTALACIÓNDECONTACTODUPLXPOLARIZADOCONINTERRUPTOR DEFALLATIERRACONCAJACHALUPAYPLACAPARAINTERPERIE.,INCLUYETODOLO NECESARIOPARASUCORRECTAINSTALACIÓN,CARGODIRECTOPORELCOSTODELO SMATERIALESYMANODEOBRAREQUERIDOS,TRAZO,PRESENTACIÓN,LIMPIEZA,PREP ARACIÓN,FLETES,ACARREOSHASTAELLUGARDELAUTILIZACIÓN,PRUEBAS,HERRA MIENTA,EQUIPO,ANDAMIOS,DEPRECIACIÓN YDEMÁSCARGOSDERIVADOSDELUSO DEHERRAMIENTAYEQUIPOENCUALQUIERNIVEL,RANURASYRESANES.P.U.O.T.	PZA	2.00	334.63	669.26
Concepto	RBL-IE-13	SUMINISTROEINSTALACIÓNDECONTACTO220VCONCAJACHALUPAYPLACA,INCLU YETODOLONECESARIOPARASUCORRECTAINSTALACIÓN,CARGODIRECTOPORELC OSTODELOSMATERIALESYMANODEOBRAREQUERIDOS,TRAZO,PRESENTACIÓN,LI MPIEZA,PREPARACIÓN,FLETES,ACARREOSHASTAELLUGARDELAUTILIZACIÓN,PRU EBAS,HERRAMIENTA,EQUIPO,ANDAMIOS,DEPRECIACIÓN YDEMÁSCARGOSDERIVA DOSDELUSODEHERRAMIENTAYEQUIPOENCUALQUIERNIVEL,RANURASYRESANES. P.U.O.T.	PZA	1.00	334.63	334.63
Concepto	RBL-IE-14	SUMINISTROEINSTALACIÓNDEPLACACIEGAPARAFUTURASALIDADEA/C,INCLUYEC AJACHALUPACARGODIRECTOPORELCOSTODELOSMATERIALESYMANODEOBRARE QUERIDOS,TRAZO,PRESENTACIÓN,LIMPIEZA,PREPARACIÓN,FLETES,ACARREOSH ASTAELLUGARDELAUTILIZACIÓN,PRUEBAS,HERRAMIENTA,EQUIPO,ANDAMIOS,DE	PZA	1.00	58.76	58.76



SECRETARÍA DE
FINANZAS



QUERÉTARO
JUNTOS, ADELANTE.

No. Oficio SF/SPFI/DF/PNF/00001/2022
No. Control OODF0522-0081
Exp.: LIR2200001/22
R.F.C.: HUTO6512291M7
Clave 2205009

		PRECIACIÓN Y DEMÁSCARGOS DERIVADOS DEL USO DE HERRAMIENTA Y EQUIPO EN CUALQUIER NIVEL, RANURAS Y RESANES. P.U.O.T.				
Concepto	RBL-IE-15	SUMINISTRO E INSTALACIÓN DE PULSADOR DE TIMBRE, INCLUYE CAJACHALUPA Y PULSADOR CON PLACA CARGO DIRECTO POREL COSTO DE LOS MATERIALES Y MANO DE OBRA REQUERIDOS, TRAZO, PRESENTACIÓN, LIMPIEZA, PREPARACIÓN, FLETES, ACARREO SHASTA EL LUGAR DE LA UTILIZACIÓN, PRUEBAS, HERRAMIENTA, EQUIPO, ANDAMIOS, DEPRECIACIÓN Y DEMÁSCARGOS DERIVADOS DEL USO DE HERRAMIENTA Y EQUIPO EN CUALQUIER NIVEL, RANURAS Y RESANES. P.U.O.T.	PZA	1.00	62.62	62.62
Concepto	RBL-IE-16	SUMINISTRO E INSTALACIÓN DE ZUMBADOR DE TIMBRE, INCLUYE CAJACHALUPA Y ZUMBADOR CON PLACA. CARGO DIRECTO POREL COSTO DE LOS MATERIALES Y MANO DE OBRA REQUERIDOS, TRAZO, PRESENTACIÓN, LIMPIEZA, PREPARACIÓN, FLETES, ACARREO SHASTA EL LUGAR DE LA UTILIZACIÓN, PRUEBAS, HERRAMIENTA, EQUIPO, ANDAMIOS, DEPRECIACIÓN Y DEMÁSCARGOS DERIVADOS DEL USO DE HERRAMIENTA Y EQUIPO EN CUALQUIER NIVEL, RANURAS Y RESANES. P.U.O.T.	PZA	1.00	90.40	90.40
Concepto	RBL-IE-01	SUMINISTRO E INSTALACIÓN DE CABLE THWCALIBRE 14 CON AISLAMIENTO	m2	895.73	8.93	7,998.87
Concepto	RBL-IE-17	SUMINISTRO E INSTALACIÓN DE CABLE THWCALIBRE 12 CON AISLAMIENTO	M	439.14	11.73	5,151.11
Concepto	RBL-IE-19	SUMINISTRO E INSTALACIÓN DE CABLE THWCALIBRE 8 CON AISLAMIENTO	M	25.81	28.09	725.00
Concepto	RBL-IE-20	SUMINISTRO E INSTALACIÓN DE CABLE THWCALIBRE 12 DESNUDO	M	88.86	16.17	1,436.87
Concepto	RBL-IE-23	SUMINISTRO E INSTALACIÓN DE POLIFLEX 1/2"	M	161.06	12.78	2,058.35
Concepto	RBL-IE-24	SUMINISTRO E INSTALACIÓN DE POLIFLEX 3/4"	M	358.03	21.61	7,737.03
Nivel 3	RBL VYD	VOZ DATOS				6,898.93
Concepto	RBL-VYD-01	SUMINISTRO E INSTALACIÓN DE SALIDAS PARA TELÉFONO (INCLUYE CAJACHALUPA, CONECTOR Y PLACA). INCLUYE: CHASISY TODO LO NECESARIO PARA SU CORRECTA INSTALACIÓN, CARGO DIRECTO POREL COSTO DE LOS MATERIALES Y MANO DE OBRA REQUERIDOS, PRUEBAS, HERRAMIENTA, EQUIPO, Y DEMÁSCARGOS DERIVADOS DEL USO P.U.O.T.	PZA	5.00	305.61	1,528.05
Concepto	RBL-VYD-01	SUMINISTRO E INSTALACIÓN DE SALIDAS PARA INTERNET (INCLUYE CAJACHALUPA, CONECTOR Y PLACA). INCLUYE: CHASISY TODO LO NECESARIO PARA SU CORRECTA INSTALACIÓN, CARGO DIRECTO POREL COSTO DE LOS MATERIALES Y MANO DE OBRA REQUERIDOS, PRUEBAS, HERRAMIENTA, EQUIPO, Y DEMÁSCARGOS DERIVADOS DEL USO P.U.O.T.	m2	1.00	305.61	305.61
Concepto	RBL-VYD-02	SUMINISTRO E INSTALACIÓN DE SALIDAS PARA TV (INCLUYE CAJACHALUPA, CONECTOR Y PLACA). INCLUYE: CHASISY TODO LO NECESARIO PARA SU CORRECTA INSTALACIÓN, CARGO DIRECTO POREL COSTO DE LOS MATERIALES Y MANO DE OBRA REQUERIDOS, PRUEBAS, HERRAMIENTA, EQUIPO, Y DEMÁSCARGOS DERIVADOS DEL USO P.U.O.T.	PZA	6.00	349.78	2,098.68
Concepto	RBL-VYD-02	SUMINISTRO E INSTALACIÓN DE CAJAREGISTRO GALVANIZADA 4" CONTAPA. INCLUYE: CARGO DIRECTO POREL COSTO DE LOS MATERIALES Y MANO DE OBRA REQUERIDOS, PRUEBAS, HERRAMIENTA, EQUIPO, Y DEMÁSCARGOS DERIVADOS DEL USO P.U.O.T.	m2	6.00	99.71	598.26
Concepto	RBL-VYD-03	SUMINISTRO E INSTALACIÓN DE PRODUCTO GUIADO VOZ DATOS. 1/2". INCLUYE: TODO LO NECESARIO PARA SU CORRECTA INSTALACIÓN, CARGO DIRECTO POREL COSTO DE LOS MATERIALES Y MANO DE OBRA REQUERIDOS, PRUEBAS, HERRAMIENTA, EQUIPO, Y DEMÁSCARGOS DERIVADOS DEL USO P.U.O.T.	M	85.53	27.69	2,368.33
Subcapítulo	RBL-CYH	CANCELERÍA Y HERRERÍA				-
Nivel 3	RBL VENT	VENTANAS				-
Concepto	RBL-CAN-001	Ventana V01 de aluminio de 2" mod. CL200 color G2 similar con vidriado de 6mm fijoy corredizo. Dimensiones de 1.60x1.25m. INCLUYEMOS QUITERO CORREDIZO	m2	-	3,801.06	-
Concepto	RBL-CAN-001	Ventana V01 de aluminio de 2" de proyección mod. CL200 color G2 similar con vidriado de 6mm, dimensiones de 0.60x0.60mts.	PZA	-	1,423.06	-
Concepto	RBL-CAN-007	Cancel V06 de aluminio de 2" fijoy corredizo mod. CL200 color G2 similar con vidriado de 6mm, dimensiones de 0.80x1.60mts.	PZA	-	2,013.42	-
Concepto	RBL-CAN-003	Cancel C01 de aluminio de 2" fijoy corredizo mod. CL200 color G2 similar con vidriado de 6mm, dimensiones de 3.00x2.23	m2	-	8,962.63	-
Concepto	RBL-CAN-004	Cancel C02 de aluminio de 2" fijoy corredizo mod. CL200 color G2 similar con vidriado de 6mm, dimensiones de 1.60x2.23	m2	-	4,690.47	-
Concepto	RBL-CAN-005	Cancel C03 de aluminio de 2" fijoy corredizo mod. CL200 color G2 similar con vidriado de 6mm, dimensiones de 1.20x2.23	m2	-	3,968.77	-
Nivel 3	RBL DOM	DOMOS				-



No. Oficio SF/SPFI/DF/PNF/00001/2022
No. Control OODF0522-0081
Exp.: LIR2200001/22
R.F.C.: HUTO6512291M7
Clave 2205009

Concepto	SAU-CAN-PA-01	Domode ventilación de 0.90X0.90 mhecho en bracede cristallaminado de 6mm y aluminio G-2Cuprum con ventilavertical, línea color café.	m2	-	1,327.51	-
Concepto	SAU-CAN-PA-02	Domode ventilación de 1,10x0.90 mhecho en bracede cristallaminado de 6mm y aluminio G-2Cuprum con ventilavertical, línea color café.	m2	-	1,546.57	-
Nivel 3	RBL-CDB	CANCELES DE BAÑO				
Concepto	RBL-CAN-011	Cancel de vidrio templado de 9mm, esmerilado según diseño, con herrajes de aluminio, perillat ipob para cancel de baño tipo estándar - pera, ambos lados, acabado cromo. Dimensiones de 0.80x2.05mts.	PZA	-	4,599.29	-
Concepto	SAU-CAN-02	Cancel de vidrio templado de 9mm, esmerilado según diseño, con herrajes de aluminio, perillat ipob para cancel de baño tipo estándar - pera, ambos lados, acabado cromo. Dimensiones de 1.35x2.05mts.	m2	-	9,707.04	-
Concepto	SAU-CAN-03	Cancel de vidrio templado de 9mm, esmerilado según diseño, con herrajes de aluminio, perillat ipob para cancel de baño tipo estándar - pera, ambos lados, acabado cromo. Dimensiones de 0.80x2.05mts.	m2	-	4,506.84	-
Nivel 3		PUERTA				
Concepto	RBL-PTA-001	Puerta P05 de aluminio color café oscuro con tableta tipo louver verde lámina café mod. CL200 cal. 16ycerradura de manijamca. Phillips mod. 3060mm acabado ADK similar para puerta de aluminio.	m2	-	6,066.90	-
Nivel 3	RBL-HER	HERRERIA				
Concepto	RBL-HER-001	BARANDA EN ESCALERA FORJADO CON POSTE DE 2"x2", 1 CORDON SUPERIOR Y 1 INFERIOR CONSOLERA DE 2 1/4" X 1/4", TUBOS DE 5/8", EN 4 TRAMOS X 0.90MT. DE ALTURA. INCLUYE: PINTURA PRIMER, COMO BASE Y ACABADO EN COLOR CAFÉ OSCURO, RECORTES, COLOCACION TODO LO NECESARIO PARA SU INSTALACION	M	-	1,616.92	-
Concepto	RBL-HER-002	BARANDA EN BALCON DE FACHADA PAPPAL. ALTURA 1.00MT. FORJADO CON POSTE DE 2"x2" A/C1.69MTS, 2 CORDONES SUPERIORES + SEGMENTOS ALTERNADOS DE 26CMS. CADA 40CMS. Y 2 INFERIORES CONSOLERA DE 2 1/4" X 1/4", TUBOS DE 5/8" CAL 18A/C10CMS. INCLUYE: PINTURA PRIMER, COMO BASE Y ACABADO EN COLOR CAFÉ OSCURO, RECORTES, COLOCACION TODO LO NECESARIO PARA SU INSTALACION.	M	-	1,616.92	-
Concepto	RBL-HER-003	BARANDA EN BALCON DE ASOMADERO ALTURA 1.00MT. FORJADO 2 CORDONES SUPERIORES + SEGMENTOS ALTERNADOS DE 26CMS. CADA 40CMS. Y 2 INFERIORES CONSOLERA DE 2 1/4" X 1/4", TUBOS DE 5/8" CAL 18A/C10CMS. INCLUYE: PINTURA PRIMER, COMO BASE Y ACABADO EN COLOR CAFÉ OSCURO, RECORTES, COLOCACION TODO LO NECESARIO PARA SU INSTALACION.	M	-	1,616.92	-
Concepto	RBL-HER-001	BARANDA EN ASOMADERO DE FACHADA PAPPAL. ALTURA 1.00MT. FORJADO CON POSTE DE 2"x2" A/C1.47MTS, 2 CORDONES SUPERIORES + SEGMENTOS ALTERNADOS DE 26CMS. CADA 40CMS. Y 1 INFERIOR CONSOLERA DE 2 1/4" X 1/4", TUBOS DE 5/8" CAL 18A/C10CMS. INCLUYE: PINTURA PRIMER, COMO BASE Y ACABADO EN COLOR CAFÉ OSCURO, RECORTES, COLOCACION TODO LO NECESARIO PARA SU INSTALACION.	m2	-	1,120.80	-
Concepto	RBL-HER-006	PUERTA DE SERVICIO EN PATIO TIPO LOUVER, 2.10X0.75 BASE DER-14 PERIMETRAL CALIBRE 18. DE 38X100MM, TABLETA TIPO LOUVER DE LÁMINA CAL. 18, MANIJADERENDONDO DE 5/8" Y 3/4", FIJACION, SELLADO MARCO Y DETALLE PARA SU INSTALACION EN COLOR CAFÉ.	PZA	-	3,516.75	-
Concepto	RBL-HER-007	PUERTA A ABATIBLE DE 28X28CMS. BASE DE MALLA CRIBAY ANGULOS DE 1/2" ACABADO EN COLOR CAFÉ OSCURO REMETIDO 2" DE PAÑO EXTERIOR CUBRIENDO MEDIDOR DE CFE.	PZA	-	468.02	-
Subcapítulo	RBL-MOB	MOBILIARIOSANITARIO				71,343.24
Nivel 3	RBL-MPB	MUEBLES DE BAÑO PLANTAJA				24,033.86
Concepto	RBL-MBL-001	LAVABO TIPO DIRECTANGULAR BLANCO DEBAJACUBIERTAMCA. LAMOSA. EL PRECIO INCLUYE: MONOMANDOB&M19CM. NIQUELADO, MODELO 4112N, SUMINISTRO, COLOCACION, MATERIALES, MANO DE OBRA, HERRAMIENTA.	PZA	1.00	2,667.95	2,667.95
Concepto	SAU-MBL-001	CUBIERTA DE MARMOL TRAVERTINO DE DIMENSION 0.45X1.55 PARA RECIBIR LAVABOS EN BAÑO DE RECAMA PRINCIPAL SECUNDARIAS. INCLUYE BASE DE HERRERIA.	m2	1.00	1,803.70	1,803.70
Concepto	RBL-MBL-003	INODORO COLOR BLANCO NEPICE URBAN, COLOR BLANCO 3.9LTS. MCA. LAMOSA. EL PRECIO INCLUYE: SUMINISTRO, COLOCACION, MATERIALES, MANO DE OBRA, HERRAMIENTA.	PZA	1.00	2,292.40	2,292.40
Concepto	RBL-MBL-005	SUMINISTRO E INSTALACION DE PORTA PAPELES MODELO 4133N MARCAB&MACABADONI QUELADO. EL PRECIO INCLUYE: SUMINISTRO, COLOCACION, MATERIALES, MANO DE OBRA, HERRAMIENTA.	JGO	1.00	391.76	391.76
Concepto	RBL-MBL-006	SUMINISTRO E INSTALACION DE TOALLERODE ARGOLLA 4132M MARCAB&MACABADONI QUELADO. EL PRECIO INCLUYE: SUMINISTRO, COLOCACION, MATERIALES, MANO DE OBRA, HERRAMIENTA.	JGO	1.00	391.76	391.76
Concepto	RBL-MBL-007	MONOMANDO Y ACCESORIOS PARA FREGADERO DE ACERO INOXIDABLE CON DOBLE ESCURRIDOR DE 1.2X45CM SEB-	PZA	1.00	1,429.77	1,429.77



No. Oficio SF/SPFI/DF/PNF/00001/2022
No. Control OODF0522-0081
Exp.: LIR2200001/22
R.F.C.: HUTO6512291M7
Clave 2205009

Table with 8 columns: Concepto, RBL-... code, Description, Unit, Quantity, Price, Total. Includes rows for various furniture and equipment items like 'CALENTADOR DE AGUA', 'BASE PARA CALENTADOR', 'LAVADERO', etc.



SECRETARÍA DE
FINANZAS



QUERÉTARO
JUNTOS, ADELANTE.

No. Oficio
No. Control
Exp.:
R.F.C.:
Clave

SF/SPFI/DF/PNF/00001/2022
OODF0522-0081
LIR2200001/22
HUTO6512291M7
2205009

Nivel 3	- RBL-CIST	CISTERNA					14,951.78
Concepto	RBL-CIS-01	SUMINISTROEINSTALACIÓNDEHIDRONEUMÁTICOHYDRO-MACCONBOMBASUMERGIBLEDE1HPYTANQUEVERTICALCAPACIDAD310LITROSM ODELOEHSS100-310VMARCAEVANS. INCLUYEINSTALACIONHIDRAULICAYELECTRICA,HERRAMIENT A,ACCESORIOS,VÁLVULASYCOMPLEMENTOSNECESARIOSPARASUCORRECTAINST ALACIÓN.	PZA	1.00	9,727.95		9,727.95
Concepto	RBL-CIS-02	SUMINISTROEINSTALACIÓNDECISTERNACAPACIDADDE2800LTS.CONEQUIPOINCLU IDOINCLUYE:MATERIAL,MANODEOBRA,HERRAMIENTA,EQUIPO,PRUEBASYTODOL ONECESARIOPARASUCORRECTAINSTALACION.	PZA	1.00	5,223.83		5,223.83
Subcapítulo	- RBL-IG	INSTALACIONDEGAS					16,702.43
Concepto	RBL-IG-001	SUMINISTROYCOLOCACIONTUBODEPEAL- PE13MM. INCLUYE:ENCAMISADOCONTUBOPVCLIVIANODONDECORRESPONDA,TR ABAJOSDEALBAÑILERÍACOMODEMOLICIÓNPARAPASODETUBERÍA,SOPORTESYRE SANES,MATERIALES,INSTALACIÓN,MANODEOBRA,EQUIPODESOLDADURA,HERRA MIENTAS,PRUEBASYENGENERALTODOLONECESARIOPARASUCORRECTOFUNCION AMIENTO.P.U.O.T.	M	37.82	173.20		6,550.42
Concepto	RBL-IG-002	SUMINISTROYCOLOCACIONDE TUBODEPEAL- PE19MM. INCLUYE:ENCAMISADOCONTUBOPVCLIVIANODONDECORRESPONDA,TR ABAJOSDEALBAÑILERÍACOMODEMOLICIÓNPARAPASODETUBERÍA,SOPORTESYRE SANES,MATERIALES,INSTALACIÓN,MANODEOBRA,EQUIPODESOLDADURA,HERRA MIENTAS,PRUEBASYENGENERALTODOLONECESARIOPARASUCORRECTOFUNCION AMIENTO.P.U.O.T.	M	3.19	196.29		626.17
Concepto	RBL-IG-001	SUMINISTROYCOLOCACIONDETEE90°DEPEAL- PE13MM. INCLUYE:ENCAMISADOCONTUBOPVCLIVIANODONDECORRESPONDA,TR ABAJOSDEALBAÑILERÍACOMODEMOLICIÓNPARAPASODETUBERÍA,SOPORTESYRE SANES,MATERIALES,INSTALACIÓN,MANODEOBRA,EQUIPODESOLDADURA,HERRA MIENTAS,PRUEBASYENGENERALTODOLONECESARIOPARASUCORRECTOFUNCION AMIENTO.P.U.O.T.	m2	3.00	186.86		560.58
Concepto	RBL-IG-002	SUMINISTROYCOLOCACIONDECODO90°DEPEAL- PE13MM. INCLUYE:ENCAMISADOCONTUBOPVCLIVIANODONDECORRESPONDA,TR ABAJOSDEALBAÑILERÍACOMODEMOLICIÓNPARAPASODETUBERÍA,SOPORTESYRE SANES,MATERIALES,INSTALACIÓN,MANODEOBRA,EQUIPODESOLDADURA,HERRA MIENTAS,PRUEBASYENGENERALTODOLONECESARIOPARASUCORRECTOFUNCION AMIENTO.P.U.O.T.	m2	15.00	144.44		2,166.60
Concepto	RBL-IG-003	SUMINISTROYCOLOCACIONDECODO90°DEPEAL- PE19MM. INCLUYE:ENCAMISADOCONTUBOPVCLIVIANODONDECORRESPONDA,TR ABAJOSDEALBAÑILERÍACOMODEMOLICIÓNPARAPASODETUBERÍA,SOPORTESYRE SANES,MATERIALES,INSTALACIÓN,MANODEOBRA,EQUIPODESOLDADURA,HERRA MIENTAS,PRUEBASYENGENERALTODOLONECESARIOPARASUCORRECTOFUNCION AMIENTO.P.U.O.T.	m2	3.00	183.78		551.34
Concepto	RBL-IG-016	SUMINISTROYCOLOCACIONDETUBERIADECORREFLEXIBLEDE13MM..INCLUYE:EN CAMISADOCONTUBOPVCLIVIANODONDECORRESPONDA,TRABAJOSDEALBAÑILERÍ ACOMODEMOLICIÓNPARAPASODETUBERÍA,SOPORTESYRESANES,MATERIALES,IN STALACIÓN,MANODEOBRA,EQUIPODESOLDADURA,HERRAMIENTAS,PRUEBASYEN GENERALTODOLONECESARIOPARASUCORRECTOFUNCIONAMIENTO.P.U.O.T.	m2	3.60	358.93		1,292.15
Concepto	RBL-IG-004	SUMINISTROYCOLOCACIONDEVALVULADEESFERA14KG/CM213MMELPRECIOINCL UYESUMINISTRODEMATERIALES,MANODEOBRA,HERRAMIENTAYTODOLONECESA RIOPARASUCORRECTAEJECUCION.	m2	5.00	231.39		1,156.95
Concepto	RBL-IG-006	SUMINISTROYCOLOCACIONDEADAPTADOREFLARE13MM.ELPRECIOINCLUYESUMI NISTRODEMATERIALES,MANODEOBRA,HERRAMIENTAYTODOLONECESARIOPARA SUCORRECTAEJECUCION.	m2	3.00	181.23		543.69
Concepto	RBL-IG-005	SUMINISTROYCOLOCACIONDEVALVULADESERVICIODEGLOBOANGULAR.ELPRECI OINCLUYESUMINISTRODEMATERIALES,MANODEOBRA,HERRAMIENTAYTODOLON ECESARIOPARASUCORRECTAEJECUCION.	m2	1.00	165.88		165.88
Concepto	RBL-IG-003	SUMINISTROYCOLOCACIONDEPARTIDORANGULARCAPACIDADDE300LTS.INCLUYE S,MATERIALES,INSTALACION,MANIOBRA,MANODEOBRA,EQUIPO,HERRAMIENTAS, PRUEBASYENGENERALTODOLONECESARIOPARASUCORRECTOFUNCIONAMIENTOP. U.O.T.	PZA		5,773.83		
Concepto	RBL-IG-012	SUMINISTROYCOLOCACIONDECHIMENEAPARAEXTRACCIÓNPARASECADORACON TUBERÍADEFIERRODE100MM.DEDIÁMETROYREJILADEPVC PARAVENTILACIÓNPA RATUBODE100MM.INCLUYETRABAJOSDEALBAÑILERÍA,DEMOLICIÓNYSANES,SU MINISTRODEMATERIALES,MANODEOBRA,HERRAMIENTAYTODOLONECESARIOPAR ASUCORRECTAEJECUCION.	ML	5.27	245.37		1,293.10
Concepto	RBL-IG-006	SUMINISTROYCOLOCACIONDEREJILADEPVC PARAVENTILACIÓNPARATUBODE100 MM.INCLUYETRABAJOSDEALBAÑILERÍA,DEMOLICIÓNYSANES,SUMINISTRODEM ATERIALES,MANODEOBRA,HERRAMIENTAYTODOLONECESARIOPARASUCORRECT AEJECUCION.	m2	2.00	374.35		748.70



SECRETARÍA DE
FINANZAS



QUERÉTARO
JUNTOS, ADELANTE.

No. Oficio SF/SPFI/DF/PNF/00001/2022
No. Control OODF0522-0081
Exp.: LIR2200001/22
R.F.C.: HUTO6512291M7
Clave 2205009

Concepto	RBL-IG-013	SUMINISTROYCOLOCACIONDETUBODEPVCYACCESORIOSDEPVCPARAENCAMISADO	IOTE	0.85	1,231.59	1,046.85
Subcapítulo	RBL-JAR	JARDINERIA				3,916.03
Concepto	RBL-JAR-001	TIERRANEGRAPARARECIBIRPASTO, ELPRECIOINCLUYE:SUMINISTRO,COLOCACION,EXTENDIDO,ACARREOS,NIVELADO,MATERIALES,MANODEOBRA,HERRAMIENTAS.FONDOLORPRIMERYDOSMANODEPINTURAVINILICA,ACARREOS,ELEVACIONES,ANDAMIOS,MATERIALES,MANODEOBRA,HERRAMIENTAS.	M3	8.32	260.66	2,168.69
Concepto	RBL-JAR-002	PASTOENROLLOTIPOKIKUYO.ELPRECIOINCLUYE:SUMINISTRO,COLOCACION,NIVELADO,TENDIDO,COLOCACION,PLANCHADO,FERTILIZADO,MANTENIMIENTODURANTE30DIASABASEDEAGUA,2CORTESYDESORILLADO.	M2	33.27	52.52	1,747.34
Subcapítulo	RBL-LIM	LIMPIEZASYENTREGADEVIVIENDA				6,127.58
Concepto	RBL-LIM-001	LIMPIEZAINTERMEDIADEOBRAICASCAJOI.ELPRECIOINCLUYE:ACARREODEESCOMBROALLUGARDEAPILEPARARETIRODELAOBRA,MANODEOBRA,HERRAMIENTA.	M2	188.00	10.13	1,904.44
Concepto	RBL-LIM-002	ESCOMBROCARGAYACARREODEMATERIAL1ER.KILOMETRO,INCLUYEPAGODEREGALIASALTIRADERO,VOLUMENABUNDADO.P.U.O.T.	M3	21.00	24.05	505.05
Concepto	RBL-LIM-003	ACARREODEMATERIALKMS.SUBSECUENTES(9.00Km),VOLUMENABUNDADO.P.U.O.T.	KM/M3	189.00	8.33	1,574.37
Concepto	RBL-LIM-004	LIMPIEZAFINAPARAENTREGADEVIVIENDA.ELPRECIOINCLUYE:MANODEOBRA,MATERIALESDELIMPIEZYHERRAMIENTA.	M2	188.00	7.10	1,334.80
Concepto	RBL-LIM-006	SUMINISTROYCOLOCACIONDENUMEROOFICIALDEVIVIENDAS.ELPRECIOINCLUYE:ESPECIFICACIONDEPROYECTO,COLOCACION,MATERIALES.	PZA	1.00	808.92	808.92

PRESUPUESTO DESGLOSADO TABACHIN							
NIVEL	CLAVE	DESCRIPCION	UNIDAD	CANTIDAD	PU	IMPORTE	
Capítulo	TABACHIN	PROTOTIPO TABACHIN-SAMAREZIBATÁ				704,256.13	
Subcapítulo	TAB-CIM	CIMENTACION				38,824.53	
Concepto	TAB-CIM-001	TRAZOYNIVELACIONDETERRENOPARADESPLANTEDEESTRUCTURA.INCLUYEMATERIALES,MANODEOBRA,HERRAMIENTAYEQUIPO.	M2	72.03	5.54	399.05	
Concepto	TAB-CIM-002	EXCAVACIONAMANOENCEPA,MATERIALTIPOII,ZONAA,ENSCODE0.00A2.00MT.DE PROFUNDIDAD.INCLUYEFINDETALUDESUFONDO.MATERIALES,MANODEOBRA,HERRAMIENTAYEQUIPO.	M3	3.90	108.13	421.71	
Concepto	TAB-CIM-003	ACARREOHORIZONTALSINPENDIENTE,DEMATERIALPRODUCTODEEXCAVACION,ENCARRETILLAAPRIMERAESTACIONDE20.00MT.INCLUYECARGAYDESCARGADELMATERIAL.MATERIALES,MANODEOBRA,HERRAMIENTAYEQUIPO.	M3	5.07	60.81	308.31	
Concepto	TAB-CIM-004	SUMINISTROYCOLOCACIONDEPOLIETILENODE600MICRASENCIMENTACION.(CONTRATRABESYLOSADECIMENTACION).INCLUYE:SUMINISTRODEMATERIALES,MANODEOBRA,HERRAMIENTAMENOR,ACARREO,DESPERDICIOSYTODOLONECESARIOPARASUCORRECTAEJECUCION.	M2	91.95	9.13	839.50	
Concepto	TAB-CIM-005	ACERODEREFUERZOAR-42,N*3(3/8"),FY=4200KG/CM2,ENCIMENTACION.INCLUYESUMINISTRO,HABILITAD OYARMADO.MATERIALES,MANODEOBRA,HERRAMIENTAYEQUIPO.	KG	174.07	24.95	4,343.05	
Concepto	TAB-CIM-006	ACERODEREFUERZOAR-42,N*4(1/2"),FY=4200KG/CM2,ENCIMENTACION.INCLUYESUMINISTRO,HABILITAD OYARMADO.MATERIALES,MANODEOBRA,HERRAMIENTAYEQUIPO.	KG	129.14	24.95	3,222.04	
Concepto	TAB-CIM-007	SUMINISTROYCOLOCACIONDEARMEX15-30-4COMOREFUERZODECONTRATRABES,INCLUYEMATERIALES,MANODEOBRAYDESP ERDICIOS.	M	58.19	46.84	2,725.62	
Concepto	TAB-CIM-008	SUMINISTROYCOLOCACIONDEMALLAELECTROSOLDADA6-66/6,INCLUYEMATERIALES,MANODEOBRAYDESPERDICIOS.	M2	82.83	63.71	5,277.10	
Concepto	TAB-CIM-009	CIMBRAAPARENTEENFRONTERADELOSADECIMENTACIONCONTRIPLAYDEPINO.INC LUYEHABILITADO,CIMBRADODYDESCIMBRADO.MATERIALES,MANODEOBRA,HERRA MIENTAYEQUIPO.	M2	4.99	128.25	639.97	
Concepto	TAB-CIM	ANCLAJEDECASTILLODE25CMENAMBOSSENTIDOCONVAR#3INCLUYE:HABILITADO ,ARMADODYTODOLONECESARIOPARASUCOLOCACION.	PZA	31.00	54.76	1,697.56	



No. Oficio SF/SPFI/DF/PNF/00001/2022
No. Control OODF0522-0081
Exp.: LIR2200001/22
R.F.C.: HUTO6512291M7
Clave 2205009

Concepto	TAB-CIM-010	CONCRETOPREMEZCLADO,F'c=200KG/CM2,RESISTENCIANORMAL,AGREGADOMAXIMO19MM(3/4")REV12,VACIADOCONBOMBADEPLUMA.INCLUYMATERIALES,MANODEOBRA,HERRAMIENTAYEQUIPO.	M3	10.19	1,804.82	18,391.12
Concepto	TAB-CIM-011	JUNTA CONSTRUCTIVA CON POLIESTIRENO DE 5 CMS DE ESPESOR EN DIFERENTES SECCIONES. SUMINISTRO DE MATERIALES, MANO DE OBRA, HERRAMIENTA Y TODO LO NECESARIO PARA SU CORRECTA EJECUCION.	M2	1.81	60.62	109.72
Concepto	TAB-CIM-012	SILLAS CILINDRICAS PARA CIMENTACION DE H=2 CMS Y H=5 CMS SACADA 60 CMS Y 30 CMS.	LOTE	1.00	449.79	449.79
Subcapítulo	TAB-MPB	MUROS PLANTABAJA				41,914.71
Concepto	TAB-MPB-001	IMPERMEABILIZACION ASFALTICA EN DEPLANTE DE MUROS CON EMULSION ASFALTICA Y CAPA DE FIELTRON 05, ACABADO CON ARENA CERNIDA. INCLUYE MATERIALES, MANO DE OBRA, HERRAMIENTA Y EQUIPO.	M2	11.48	77.43	888.90
Concepto	TAB-MPB-002	MURO DE BLOQUE HUECO DE 12X20X40, ASENTADO CON MORTERO CEMENTO ARENA RESISTENCIA 60 KG/CM2. REFORZADO CON VARILLANO 3A/C3HILADAS, ACABADO COMUN, EN PLANTABAJA. INCLUYE MATERIALES, MANO DE OBRA, HERRAMIENTA Y EQUIPO.	M2	102.78	230.75	23,716.49
Concepto	TAB-MPB-003	CASTILLOK 10.12x0.12 MT., CONCRETO HECHO EN OBRA, F'c=150KG/CM2, RESISTENCIA NORMAL, AGREGADO MAXIMO 19MM(3/4"), CIMBRA ACABADO COMUN, REFUERZO ARMEX 12x12-4, EN PLANTABAJA. INCLUYE HABILITADO, ARMADO, CIMBRADO, COLADO Y DESCIMBRADO. MATERIALES, MANO DE OBRA, HERRAMIENTA Y EQUIPO.	M	71.55	151.74	10,857.00
Concepto	TAB-MPB-004-1	CASTILLOK-312X30CM., CONCRETO HECHO EN OBRA, F'c=150KG/CM2, RESISTENCIA NORMAL, AGREGADO MAXIMO 19MM(3/4"), CIMBRA ACABADO COMUN, 6 VARILLAS NO. 2A/C20CM., INCLUYE HABILITADO, ARMADO, CIMBRADO, COLADO Y DESCIMBRADO. MATERIALES, MANO DE OBRA, HERRAMIENTA Y EQUIPO.	M	10.60	362.85	3,846.21
Concepto	TAB-MPB-005	CADENAS TIPO K-1 COMOCERRAMIENTO INFERIOR DE VENTANAS CON CONCRETO F'c=150KG/CM2 DIMENSIONES 12X12CMS., ARMADO CON ARMEX 12-12-4. EL PRECIO INCLUYE: GANCHOS, DOBLES, TRASLAPES, ACARREOS, DESPERDICIOS, CIMBRADO Y DESCIMBRADO, MATERIALES, MANO DE OBRA, HERRAMIENTA Y 5% DE DESPERDICIO	M	4.87	149.03	725.78
Concepto	TAB-MPB-006	CADENAS CE-312X20CMS A ALTURA 2.20 EN VENTANAS ARMEX 12X20+1VARILLA 3/8". EL PRECIO INCLUYE: GANCHOS, DOBLES, TRASLAPES, ACARREOS, DESPERDICIOS, CIMBRADO Y DESCIMBRADO, MATERIALES, MANO DE OBRA, HERRAMIENTA Y 5% DE DESPERDICIO	M	9.15	176.55	1,615.43
Concepto	TAB-MPB-008	JUNTA CONSTRUCTIVA CON POLIESTIRENO DE 5 CMS DE ESPESOR EN DIFERENTES SECCIONES. SUMINISTRO DE MATERIALES, MANO DE OBRA, HERRAMIENTA Y TODO LO NECESARIO PARA SU CORRECTA EJECUCION.	M2	4.37	60.62	264.91
Subcapítulo	TAB-ESC	ESCALERA				14,917.27
Concepto	TAB-ESC-001	CIMBRA APARENTE EN RAMPA DE ESCALERA CONTRIPLAY DE PINO, INCLUYE HABILITADO, CIMBRADO Y DESCIMBRADO. MATERIALES, MANO DE OBRA, HERRAMIENTA Y EQUIPO.	M2	9.31	208.90	1,944.86
Concepto	TAB-ESC-002	ACEROS DE REFUERZO AR-42, N°3(3/8"), FY=4200KG/CM2, EN ESTRUCTURA. INCLUYE SUMINISTRO, HABILITADO Y ARMADO. MATERIALES, MANO DE OBRA, HERRAMIENTA Y EQUIPO.	KG	80.58	24.95	2,010.47
Concepto	TAB-ESC-000	ACEROS DE REFUERZO AR-42, N°4(1/2"), FY=4200KG/CM2, EN ESTRUCTURA. INCLUYE SUMINISTRO, HABILITADO Y ARMADO. MATERIALES, MANO DE OBRA, HERRAMIENTA Y EQUIPO.	m2	63.54	24.95	1,585.32
Concepto	TAB-ESC-003	CONCRETO PREMEZCLADO, F'c=200KG/CM2, RESISTENCIA NORMAL, AGREGADO MAXIMO 19MM(3/4") REV 12, VACIADO CON BOMBA DE PLUMA. INCLUYE MATERIALES, MANO DE OBRA, HERRAMIENTA Y EQUIPO.	M3	1.43	1,931.16	2,761.56
Concepto	TAB-ESC-004	DETALLADO PERALTE DE ESCALERAS BASE DE ESTUCO, EL PRECIO INCLUYE MATERIAL, MANO DE OBRA, HERRAMIENTA Y TODO LO NECESARIO PARA SU CORRECTA EJECUCION.	M	19.72	64.29	1,267.80
Concepto	TAB-ESC-005	HUELLA DE ESCALON PREFABRICADO EN OBRA DE CONCRETO ARQUITECTÓNICO, DE 0.30X0.95 MT., CONCRETO F'c=150KG/CM2, RESISTENCIA NORMAL, AGREGADO MAXIMO 19MM(3/4") Y GRANODERMOL # 1, REFUERZO MALLA ELECTROSOLDADA 6X6-10/10, ACABADO DE LAVADO (40 HORAS), DETALLADO CON CIPILLO DE ALAMBRE, LIMPieza CON ACIDOS SI SE OBSERVA, ASENTADO CON MORTERO A BASE DE PEGAJISO MEZCLADO CON CEMENTO. INCLUYE MATERIALES, MANO DE OBRA, HERRAMIENTA Y EQUIPO.	PZA	14.00	294.06	4,116.84
Concepto	TAB-ESC-006	HUELLA DE ESCALON PREFABRICADO EN OBRA DE CONCRETO ARQUITECTÓNICO, TRIANGULAR DE .95X.95 MT., CONCRETO F'c=150KG/CM2, RESISTENCIA NORMAL, AGREGADO MAXIMO 19MM(3/4") Y GRANODERMOL, REFUERZO MALLA ELECTROSOLDADA 6X6-	PZA	2.00	468.05	936.10



SECRETARÍA DE
FINANZAS



QUERÉTARO
JUNTOS, ADELANTE.

No. Oficio SF/SPFI/DF/PNF/00001/2022
No. Control OODF0522-0081
Exp.: LIR2200001/22
R.F.C.: HUTO6512291M7
Clave 2205009

		10/10, ACABADO MARTELINADO FINO, ASENTADO CON MORTERO CEMENTO A ARENA 1:4. INCLUYE MATERIALES, MANO DE OBRA, HERRAMIENTA Y EQUIPO.				
Concepto	TAB-ESC-007	HUELLA DEL LEGUA PLANTA ALTA PREFABRICADO EN OBRA DE CONCRETO ARQUITECTÓNICO, DE 0.25X1.25MT., CONCRETO F' C=150KG/CM2, RESISTENCIA NORMAL, AGREGADO MÁXIMO 19MM (3/4") Y GRANO DE MÁRMOL, REFUERZO MALLA ELECTROSOLDADA 6X6-10/10, ACABADO MARTELINADO FINO, ASENTADO CON MORTERO CEMENTO A ARENA 1:4. INCLUYE MATERIALES, MANO DE OBRA, HERRAMIENTA Y EQUIPO.	PZA	1.00	294.32	294.32
Subcapítulo	TAB-LDE	LOS ADE ENTREPISO				62,500.57
Concepto	TAB-LDE-001	CIMBRA EN FRONTERA PERIMETRAL DE LOS ACANTABLADE PINO EN PERÍMETRO DE LOS AYVOLADOS. INCLUYE HABILITADO, CIMBRADO Y DESCIMBRADO. MATERIALES, MANO DE OBRA, HERRAMIENTA Y EQUIPO.	M2	10.07	162.72	1,638.59
Concepto	TAB-LDE-002	CIMBRA DE LOS ADEVIGUETA Y BOVEDILLA CON POLINY BARROTE DE MADERA DE PINO. INCLUYE SUMINISTRO, HABILITADO, CIMBRADO Y DESCIMBRADO. MATERIALES, MANO DE OBRA, HERRAMIENTA Y EQUIPO.	M2	47.30	93.58	4,426.33
Concepto	TAB-LDE-003	APUNTALAMIENTO DE TRABES Y CERRAMIENTOS EN LOS ABAASE DE POLINY/OPUNTAL ESMETÁLICOS. INCLUYE HABILITADO, CIMBRADO Y DESCIMBRADO. MATERIALES, MANO DE OBRA, HERRAMIENTA Y EQUIPO.	ML	31.44	46.81	1,471.71
Concepto	TAB-LDE-004	CIMBRA COMUN EN LOS ACANTARIMADE MADERA DE PINO Y MADERA DE PINO. INCLUYE SUMINISTRO, HABILITADO, CIMBRADO Y DESCIMBRADO. MATERIALES, MANO DE OBRA, HERRAMIENTA Y EQUIPO.	M2	9.41	181.42	1,707.16
Concepto	TAB-LDE-005	CIMBRA APARENTE EN LOS ACANTRIPLAY DE PINO. INCLUYE HABILITADO, CIMBRADO Y DESCIMBRADO. MATERIALES, MANO DE OBRA, HERRAMIENTA Y EQUIPO.	M2	3.12	208.90	651.77
Concepto	TAB-LDE-006	ACERODE REFUERZO AR-42, DEL N° 3(3/8") AL N° 6(3/4"), FY=4200KG/CM2, EN ESTRUCTURA. INCLUYE SUMINISTRO, HABILITADO Y ARMADO. MATERIALES, MANO DE OBRA, HERRAMIENTA Y EQUIPO.	KG	553.80	24.95	13,817.31
Concepto	TAB-LDE-007	ACERODE REFUERZO AR-36, N° 2(1/4"), FY=2530KG/CM2, EN ESTRUCTURA. INCLUYE SUMINISTRO, HABILITADO Y ARMADO. MATERIALES, MANO DE OBRA, HERRAMIENTA Y EQUIPO.	KG	63.40	24.95	1,581.83
Concepto	TAB-LDE-008	SUMINISTRO Y COLOCACION DE ARMEX 12-20-4 COMO REFUERZO DE CERRAMIENTOS, INCLUYE MATERIALES, MANO DE OBRA Y DESPERDICIOS.	M	35.53	44.55	1,582.86
Concepto	RBL-LDE-001	SUMINISTRO Y COLOCACION DE SEVIGUETA DE ALMA ABIERTA SM-01 ARMADURA 21-64 MARCA DE ACERO EN VARIAS MEDIDAS A/C75 CMS ENTRE EJES PARA LOS ADE ENTREPISO, INCLUYE: ELEVACION, NIVELACION, MANO DE OBRA Y HERRAMIENTAS.	M	57.53	121.45	6,987.02
Concepto	TAB-LDE-011	SUMINISTRO Y COLOCACION DE BOVEDILLA DE POLIESTIRENO DENSIDAD 12. SEGUNDI SEÑOPARA LOS ADE ENTREPISO, INCLUYE: ELEVACION, NIVELACION, MANO DE OBRA Y HERRAMIENTAS.	M3	10.20	996.27	10,161.95
Concepto	TAB-LDE-012	SUMINISTRO Y COLOCACION DE MALLA ELECTROSOLDADA 6-610/10 EN CAPE DE COMPRESION, INCLUYE MATERIALES, MANO DE OBRA Y DESPERDICIOS.	M	50.06	39.79	1,991.89
Concepto	TAB-LDE-013	CONCRETO PREMEZCLADO, F' C=200KG/CM2, RESISTENCIA NORMAL, AGREGADO MÁXIMO 19MM (3/4") REV 12, VACIADO CON BOMBA DE PLUMA. INCLUYE MATERIALES, MANO DE OBRA, HERRAMIENTA Y EQUIPO.	M3	7.64	1,931.16	14,754.06
Concepto	TAB-LDE-014	CONCRETO ARQUITECTÓNICO EN BALCOLN, EL PRECIO INCLUYE, GRANO DE MÁRMOL DEL N° 3, MARTELINADO, IMPERMEABILIZANTE INTEGRAL, MATERIALES, MANO DE OBRA, HERRAMIENTA Y TODO LO NECESARIO PARA SU CORRECTA EJECUCION.	M3	0.46	3,457.56	1,590.48
Concepto	TAB-LDE-015	JUNTA CONSTRUCTIVA CON POLIESTIRENO DE 5 CMS DE ESPESOR EN DIFERENTES SECCIONES. SUMINISTRO DE MATERIALES, MANO DE OBRA, HERRAMIENTA Y TODO LO NECESARIO PARA SU CORRECTA EJECUCION.	M2	2.27	60.62	137.61
Concepto	TAB-LDE-016	VIGAIR 153 2x17.86KG/ML (6X12in/(1lb/ft)) ASTMA 36 INCLUYE: PINTURA PRIMER, COMO BASE Y ACABADO EN COLOR CAFÉ OSCURO, RECORTES, COLOCACION TODO LO NECESARIO PARA SU INSTALACION.	M	5.24	57.25	
Concepto	TAB-LDE-017	PLACA DE 3/8" DE ESPESOR DE 150 CM DE LONG@100 CM PARA APOYO EN FIJACION DE IR INCLUYE: RECORTES, COLOCACION TODO LO NECESARIO PARA SU INSTALACION.	PZA	6.00	449.41	
Subcapítulo	TAB-MPA	MUROS PLANTA ALTA				48,981.30
Concepto	TAB-MPA-001	MURO DE BLOQUE HUECO DE 12X20X40, ASENTADO CON MORTERO CEMENTO A ARENA RESISTENCIA 60KG/CM2. REFORZADO CON VARILLANO 3A/C3HILADAS, ACABADO COMUN. INCLUYE MATERIALES, MANO DE OBRA, HERRAMIENTA Y EQUIPO.	M2	124.42	230.75	28,709.67
Concepto	TAB-MPA-002	CASTILLO K10. 12x0.12MT., CONCRETO HECHO EN OBRA, F' C=150KG/CM2, RESISTENCIA NORMAL, AGREGADO MÁXIMO 19MM (3/4"), CIMBRA ACABADO COMUN, REFUERZO ARMEX 12x12-4, EN PLANTAJA BAJA. INCLUYE HABILITADO, ARMADO, CIMBRADO, COLADO Y DESCIMBRADO. MATERIALES, MANO DE OBRA, HERRAMIENTA Y EQUIPO.	M	100.18	151.74	15,201.31
Concepto	TAB-MPA-004	CADENA TIPO K-1 COMO CERRAMIENTO INFERIOR DE VENTANAS CON CONCRETO F' C=150KG/CM2 DIM	M	2.68	149.03	399.40



No. Oficio SF/SPFI/DF/PNF/00001/2022
No. Control OODF0522-0081
Exp.: LIR2200001/22
R.F.C.: HUTO6512291M7
Clave 2205009

		ENSIONES 12X12CMS., ARMADO CON ARMEX 12-12-4. EL PRECIO INCLUYE: GANCHOS, DOBLECES, TRASLAPES, ACARREOS, DESPERDICIOS, CIMBRADO Y DESCIMBRADO, MATERIALES, MANO DE OBRA, HERRAMIENTA Y 5% DE DESPERDICIO				
Concepto	TAB-MPA-005	CADENASCE-312X20CMS A ALTURA 2.20 EN VENTANAS ARMEX 12X20+1 VARILLA 3/8". EL PRECIO INCLUYE: GANCHOS, DOBLECES, TRASLAPES, ACARREOS, DESPERDICIOS, CIMBRADO Y DESCIMBRADO, MATERIALES, MANO DE OBRA, HERRAMIENTA Y 5% DE DESPERDICIO	M	14.53	176.55	2,565.27
Concepto	TAB-MPA-007	JUNTA CONSTRUCTIVA CON POLIESTIRENO DE 5CMS DE ESPESOR EN DIFERENTES SECCIONES. SUMINISTRO DE MATERIALES, MANO DE OBRA, HERRAMIENTA Y TODO LO NECESARIO PARA SU CORRECTA EJECUCION.	M2	2.88	60.62	174.59
Concepto	TAB-MPA-01	MURO DE CONCRETO EN RASE DE LOSA PLANA CON INCLINADA f'c=200kg/cm2, ESPESOR 14CMS REFORZADO CON UNAMALLA DE VARILLAS #3 @ 20CM EN AMBOS SENTIDOS. EL PRECIO INCLUYE: GANCHOS, DOBLECES, TRASLAPES, ACARREOS, DESPERDICIOS, CIMBRADO Y DESCIMBRADO, COLADO, MATERIALES, MANO DE OBRA, HERRAMIENTA Y 5% DE DESPERDICIO	m2	4.10	470.99	1,931.06
Subcapítulo	TAB-ESC2	ESCALERA 2				
Concepto	TAB-ESC-001	CIMBRA APARENTE EN RAMPA DE ESCALERA CONTRIPLAY DE PINO. INCLUYE HABILITADO, CIMBRADO Y DESCIMBRADO. MATERIALES, MANO DE OBRA, HERRAMIENTA Y EQUIPO.	M2	9.31	208.90	
Concepto	TAB-ESC-002	ACERODERE FUERZO AR-42, N°3(3/8"), FY=4200KG/CM2, EN ESTRUCTURA. INCLUYE SUMINISTRO, HABILITADO Y ARMADO. MATERIALES, MANO DE OBRA, HERRAMIENTA Y EQUIPO.	KG	80.58	24.95	
Concepto	TAB-ESC-002	ACERODERE FUERZO AR-42, N°3(3/8"), FY=4200KG/CM2, EN ESTRUCTURA. INCLUYE SUMINISTRO, HABILITADO Y ARMADO. MATERIALES, MANO DE OBRA, HERRAMIENTA Y EQUIPO.	KG	63.54	24.95	
Concepto	TAB-ESC-003	CONCRETO PREMEZCLADO, F'c=200KG/CM2, RESISTENCIA NORMAL, AGREGADO MÁXIMO 19MM (3/4") REV 12, VACIADO CON BOMBA DE PLUMA. INCLUYE MATERIALES, MANO DE OBRA, HERRAMIENTA Y EQUIPO.	M3	1.43	1,931.16	
Concepto	TAB-ESC-004	DETALLADO DE PERALTE DE ESCALERAS BASE DE ESTUCCO, EL PRECIO INCLUYE, MATERIAL, MANO DE OBRA, HERRAMIENTA Y TODO LO NECESARIO PARA SU CORRECTA EJECUCION.	M	19.72	64.29	
Concepto	TAB-ESC-005	HUELLA DE ESCALÓN PREFABRICADO EN OBRA DE CONCRETO ARQUITECTÓNICO, DE 0.30X0.95MT., CONCRETO F'c=150KG/CM2, RESISTENCIA NORMAL, AGREGADO MÁXIMO 19MM (3/4") Y GRANO DE MÁRMOL #1, REFUERZO MALLA ELECTROSOLDADA 6X6-10/10, ACABADO DESLAVADO (40 HORAS), DETALLADO CON CEPILLO DE ALMBRE, LIMPieza CON ÁCIDO SI SE OBSERVA, ASENTADO CON MORTERO A BASE DE PEGAJISO MEZCLADO CON CEMENTO. INCLUYE MATERIALES, MANO DE OBRA, HERRAMIENTA Y EQUIPO.	PZA	14.00	294.06	
Concepto	TAB-ESC-006	HUELLA DE ESCALÓN PREFABRICADO EN OBRA DE CONCRETO ARQUITECTÓNICO, TRIANGULAR DE .95X.95MT., CONCRETO F'c=150KG/CM2, RESISTENCIA NORMAL, AGREGADO MÁXIMO 19MM (3/4") Y GRANO DE MÁRMOL, REFUERZO MALLA ELECTROSOLDADA 6X6-10/10, ACABADO MARTELINADO FINO, ASENTADO CON MORTERO CEMENTO A RENA 1:4. INCLUYE MATERIALES, MANO DE OBRA, HERRAMIENTA Y EQUIPO.	PZA	2.00	468.05	
Concepto	TAB-ESC-008	HUELLA DE ESCALÓN PREFABRICADO EN OBRA DE CONCRETO ARQUITECTÓNICO, DESCANSO TRIANGULAR DE 1.35X1.35 MT., CONCRETO F'c=150 KG/CM2, RESISTENCIA NORMAL, AGREGADO MÁXIMO 19 MM (3/4") Y GRANO DE MÁRMOL, REFUERZO MALLA ELECTROSOLDADA 6X6-10/10, ACABADO MARTELINADO FINO, ASENTADO CON MORTERO CEMENTO A RENA 1:4. INCLUYE MATERIALES, MANO DE OBRA, HERRAMIENTA Y EQUIPO.	PZA	1.00	541.60	
Concepto	TAB-ESC-007	HUELLA DEL LEGADA PLANTA ALTA PREFABRICADO EN OBRA DE CONCRETO ARQUITECTÓNICO, DE 0.25X1.25MT., CONCRETO F'c=150KG/CM2, RESISTENCIA NORMAL, AGREGADO MÁXIMO 19MM (3/4") Y GRANO DE MÁRMOL, REFUERZO MALLA ELECTROSOLDADA 6X6-10/10, ACABADO MARTELINADO FINO, ASENTADO CON MORTERO CEMENTO A RENA 1:4. INCLUYE MATERIALES, MANO DE OBRA, HERRAMIENTA Y EQUIPO.	PZA	1.00	294.32	
Subcapítulo	TAB-LDPA	LOSA DE PLANTA ALTA				62,143.05
Nivel 3	TAB-LP	LOSA PLANA				34,399.15
Concepto	TAB-LP-001	CIMBRA EN FRONTERA PERIMETRAL DE LOSA CONTRIPLAY DE PINO EN PERIMETRO DEL OSAY VOLADOS. INCLUYE HABILITADO, CIMBRADO Y DESCIMBRADO. MATERIALES, MANO DE OBRA, HERRAMIENTA Y EQUIPO.	M2	9.32	157.89	1,471.14
Concepto	TAB-LP-002	CIMBRA DE LOSA DE VIGUETA Y BOVEDILLA CON POLIYBARROTE DE MADERA DE PINO. INCLUYE SUMINISTRO, HABILITADO, CIMBRADO Y DESCIMBRADO. MATERIALES, MANO DE OBRA, HERRAMIENTA Y EQUIPO.	M2	35.41	82.94	2,936.91



SECRETARÍA DE
FINANZAS



QUERÉTARO
JUNTOS, ADELANTE.

No. Oficio SF/SPFI/DF/PNF/00001/2022
No. Control OODF0522-0081
Exp.: LIR2200001/22
R.F.C.: HUTO6512291M7
Clave 2205009

Concepto	TAB-LP-003	APUNTALAMIENTO DE TRABES Y CERRAMIENTOS EN LOSA A BASE DE POLINY/OPUNTAL ESMETALICOS. INCLUYE HABILITADO, CIMBRADO Y DESCIMBRADO. MATERIALES, MANO DE OBRA, HERRAMIENTA Y EQUIPO.	ML	12.13	46.81	567.81
Concepto	TAB-LP-004	CIMBRA COMUN EN LOSA CON TARIMA DE MADERA DE PINO Y MADERA DE PINO. INCLUYE SUMINISTRO, HABILITADO, CIMBRADO Y DESCIMBRADO. MATERIALES, MANO DE OBRA, HERRAMIENTA Y EQUIPO.	M2	4.14	181.42	751.08
Concepto	TAB-LP-005	ACERODEREFUERZO AR-42, DEL N° 3/8" AL N° 6/3/4", FY=4200KG/CM2, EN ESTRUCTURA. INCLUYE SUMINISTRO, HABILITADO Y ARMADO. MATERIALES, MANO DE OBRA, HERRAMIENTA Y EQUIPO.	KG	108.44	24.95	2,705.53
Concepto	TAB-LP-006	ACERODEREFUERZO AR-36, N° 2(1/4"), FY=2530KG/CM2, EN ESTRUCTURA. INCLUYE SUMINISTRO, HABILITADO Y ARMADO. MATERIALES, MANO DE OBRA, HERRAMIENTA Y EQUIPO.	KG	28.97	26.11	756.35
Concepto	TAB-LP-007	SUMINISTRO Y COLOCACION DE ARMEX 12-20-4C COMO REFUERZO DE CERRAMIENTOS, INCLUYE MATERIALES, MANO DE OBRA Y DESPERDICIOS.	M	33.67	44.55	1,500.00
Concepto	TAB-LP-008	SUMINISTRO Y COLOCACION DE SEVIGUETA DE ALMA ABIERTA ASM-01 ARMADURA 21-64 MARCA DE ACERO EN VARIAS MEDIDAS / C75 CMS ENTRE EJES PARA LOSA DE ENTREPISO, INCLUYE: ELEVACION, NIVELACION, MANO DE OBRA Y HERRAMIENTAS.	M	45.46	121.45	5,521.12
Concepto	TAB-LP-009	SUMINISTRO Y COLOCACION DE BOVEDILLA DE POLIESTIRENO DENSIDAD 12. SEGUNDI SEN PARA LOSA DE ENTREPISO, INCLUYE: ELEVACION, NIVELACION, MANO DE OBRA Y HERRAMIENTAS.	M3	7.63	996.27	7,601.54
Concepto	TAB-LP-010	SUMINISTRO Y COLOCACION DE MALLA ELECTROSOLDADA 6-610/10 EN CAPA DE COMPRESION, INCLUYE MATERIALES, MANO DE OBRA Y DESPERDICIOS.	M	38.27	39.79	1,522.76
Concepto	TAB-LP-011	CONCRETO PREMEZCLADO, F'c=200KG/CM2, RESISTENCIA NORMAL, AGREGADO MAXIMO 19MM (3/4") REV 12, VACIADO CON BOMBA DE PLUMA. INCLUYE MATERIALES, MANO DE OBRA, HERRAMIENTA Y EQUIPO.	M3	4.65	1,931.16	8,979.89
Concepto	TAB-LP-012	JUNTA CONSTRUCTIVA CON POLIESTIRENO DE 5 CMS DE ESPESOR EN DIFERENTES SECCIONES. SUMINISTRO DE MATERIALES, MANO DE OBRA, HERRAMIENTA Y TODO LO NECESARIO PARA SU CORRECTA EJECUCION.	M2	1.40	60.62	85.02
Nivel 3	TAB-LI	LOSAS INCLINADAS				27,743.90
Concepto	TAB-LI-001	CIMBRA EN FRONTERA PERIMETRAL DE LOSA CONTRIPLAY DE PINO EN PERIMETRO DE LOSA Y VOLADOS. INCLUYE HABILITADO, CIMBRADO Y DESCIMBRADO. MATERIALES, MANO DE OBRA, HERRAMIENTA Y EQUIPO.	M2	2.11	157.89	332.52
Concepto	TAB-LI-002	APUNTALAMIENTO DE TRABES Y CERRAMIENTOS EN LOSA A BASE DE POLIN Y/O PUNTALES METALICOS. INCLUYE HABILITADO, CIMBRADO Y DESCIMBRADO. MATERIALES, MANO DE OBRA, HERRAMIENTA Y EQUIPO.	ML	2.99	46.81	139.96
Concepto	TAB-LI-003	CIMBRA DE LOSA DE VIGUETA Y BOVEDILLA CON POLINY BARROTE DE MADERA DE PINO. INCLUYE SUMINISTRO, HABILITADO, CIMBRADO Y DESCIMBRADO. MATERIALES, MANO DE OBRA, HERRAMIENTA Y EQUIPO.	M2	26.60	82.94	2,206.20
Concepto	TAB-LI-004	CIMBRA APARENTE EN LOSA CONTRIPLAY DE PINO. INCLUYE HABILITADO, CIMBRADO Y DESCIMBRADO. MATERIALES, MANO DE OBRA, HERRAMIENTA Y EQUIPO.	M2	5.64	208.90	1,179.14
Concepto	TAB-LI-005	ACERODEREFUERZO AR-42, N° 3/8", FY=4200KG/CM2, EN ESTRUCTURA. INCLUYE SUMINISTRO, HABILITADO Y ARMADO. MATERIALES, MANO DE OBRA, HERRAMIENTA Y EQUIPO.	KG	419.27	24.95	10,460.86
Concepto	TAB-LI-006	ACERODEREFUERZO AR-36, N° 2(1/4"), FY=2530KG/CM2, EN ESTRUCTURA. INCLUYE SUMINISTRO, HABILITADO Y ARMADO. MATERIALES, MANO DE OBRA, HERRAMIENTA Y EQUIPO.	KG	7.89	26.11	205.92
Concepto	TAB-LI-007	SUMINISTRO Y COLOCACION DE ARMEX 12-20-4C COMO REFUERZO DE CERRAMIENTOS, INCLUYE MATERIALES, MANO DE OBRA Y DESPERDICIOS.	M	28.04	44.55	1,249.18
Concepto	TAB-LI-011	CONCRETO PREMEZCLADO, F'c=200KG/CM2, RESISTENCIA NORMAL, AGREGADO MAXIMO 19MM (3/4") REV 12, VACIADO CON BOMBA DE PLUMA. INCLUYE MATERIALES, MANO DE OBRA, HERRAMIENTA Y EQUIPO.	M3	4.36	1,931.16	8,429.43
Concepto	TAB-LI-012	CONCRETO ARQUITECTONICO EN BALCON, EL PRECIO INCLUYE, GRANOS DE MARMOL DEL N° 3, MARTELINADO, IMPERMEABILIZANTE INTEGRAL, MATERIALES, MANO DE OBRA, HERRAMIENTA Y TODO LO NECESARIO PARA SU CORRECTA EJECUCION.	M3	0.89	3,457.56	3,073.80
Concepto	TAB-LI-013	VIGAS R153.2x17.86KG/ML (6x12in/(lb/ft)) ASTM A36 (FACHADA PRINCIPAL, FACHADA POSTERIOR Y "PATAS DE GALLO") INCLUYE: PINTURA PRIMER, COMO BASE Y ACABADO EN COLOR CAFE OSCURO, RECORTES, COLOCACION TODO LO NECESARIO PARA SU INSTALACION.	M	10.45	57.25	
Concepto	TAB-LI-014	PLACA DE 3/8" DE ESPESOR DE 150 CM DE LONG@ 100 CM PARA APOYO EN FIJACION DE IR INCLUYE: RECORTES, COLOCACION TODO LO NECESARIO PARA SU INSTALACION.	PZA	8.00	449.41	
Concepto	TAB-LI-015	PLACA DE ACERO PARA FIJACION DE "PATAS DE GALLO" DE 15X15 CMS X 1/4" DE ESPESOR INCLUYE: ANCLAJES CON VARILLA 3/8", PINTURA PRIMER, COMO BASE Y ACABADO EN COLOR CAFE OSCURO, RECORTES, COLOCACION TODO LO NECESARIO PARA SU INSTALACION.	PZA	2.00	96.26	



No. Oficio
No. Control
Exp.:
R.F.C.:
Clave

SF/SPFI/DF/PNF/00001/2022
OODF0522-0081
LIR2200001/22
HUTO6512291M7
2205009

Concepto	TAB-LI-016	2 ANCLAS TIPO "U" DE 1/2" DE Ø VARILLA R-42	JGO	2.00	125.30	
Concepto	TAB-LI-017	MENSULAS DE CONCRETO F'C 200 KG/CM2 CON DIMENSIONES DE 15X10X20 CMS PARA SOPORTE DE PATAS DE GALLO, REFORZADA CON ACERO NO. 3	PZA	2.00	208.39	416.78
Concepto	TAB-LI-018	JUNTA CONSTRUCTIVA CON POLIESTIRENO DE 5 CMS DE ESPESOR EN DIFERENTES SECCIONES. SUMINISTRO DE MATERIALES, MANO DE OBRA, HERRAMIENTA Y TODO LO NECESARIO PARA SU CORRECTA EJECUCION.	M2	0.83	60.62	50.10
Subcapítulo	TAB-MNAZ	MURO SCUBO ESCALERA EN AZOTEA				
Concepto	TAB-MNAZ-01	MURO DE BLOCK HUECODE 12X20X40, ASENTADO CON MORTERO CEMENTO ARENA RESISTENCIA 60 KG/CM2. REFORZADO CON 1 VARILLANO .3A/C3 HILADAS, ACABADO COMUN, EN PLANTA BAJA. INCLUYE MATERIALES, MANO DE OBRA, HERRAMIENTA Y EQUIPO.	M2	53.34	230.75	
Concepto	TAB-MNAZ-02	CASTILLOK 10. 12x0. 12MT., CONCRETO HECHO EN OBRA, F'C=150KG/CM2, RESISTENCIA NORMAL, AGREGADO MÁXIMO 19MM(3/4"), CIMBRA ACABADO COMUN, REFUERZO ARMEX 12x12-4, EN PLANTA BAJA. INCLUYE HABILITADO, ARMADO, CIMBRADO, COLADO Y DESCIMBRADO. MATERIALES, MANO DE OBRA, HERRAMIENTA Y EQUIPO.	M	53.00	151.74	
Concepto	TAB-MPA-004	CADENA TIPO K-1 COMO CERRAMIENTO INFERIOR DE VENTANAS CON CONCRETO F'C=150KG/CM2 DIMENSIONES 12X12CMS., ARMADO CON ARMEX 12-12-4. EL PRECIO INCLUYE: GANCHOS, DOBLECES, TRASLAPES, ACARREOS, DESPERDICIOS, CIMBRADO Y DESCIMBRADO, MATERIALES, MANO DE OBRA, HERRAMIENTA Y 5% DE PERDICIO	M	7.07	149.03	
Subcapítulo	TAB-LDAZO	LOS ACUBODE ESCALERAS				
Concepto	TAB-LDAZO-01	CIMBRA EN FRONTERA PERIMETRAL DE LOS ACUBOS CON TRIPLAY DE PINO EN PERIMETRO DEL OSAYVOLADOS. INCLUYE HABILITADO, CIMBRADO Y DESCIMBRADO. MATERIALES, MANO DE OBRA, HERRAMIENTA Y EQUIPO.	M2	2.53	157.89	
Concepto	TAB-LDAZO-02	CIMBRA DE LOS ADE VIGUETA Y BOVEDILLA CON POLINYBARROTE DE MADERA DE PINO. INCLUYE SUMINISTRO, HABILITADO, CIMBRADO Y DESCIMBRADO. MATERIALES, MANO DE OBRA, HERRAMIENTA Y EQUIPO.	M2	22.96	82.94	
		ACERO DE REFUERZO AR-42, N° 3 (3/8"), FY=4200 KG/CM2, EN ESTRUCTURA. INCLUYE SUMINISTRO, HABILITADO Y ARMADO. MATERIALES, MANO DE OBRA, HERRAMIENTA Y EQUIPO.	KG	28.03	24.95	
		ACERO DE REFUERZO A-36, N° 2 (1/4"), FY=2530 KG/CM2, EN ESTRUCTURA. INCLUYE SUMINISTRO, HABILITADO Y ARMADO. MATERIALES, MANO DE OBRA, HERRAMIENTA Y EQUIPO.	KG	21.45	26.11	
Concepto	TAB-LDAZO-03	SUMINISTRO Y COLOCACION DE ARMEX 12-20-4 COMO REFUERZO DE CERRAMIENTOS. INCLUYE MATERIALES, MANO DE OBRA Y DESPERDICIOS.	M	17.74	44.55	
Concepto	TAB-LDAZO-04	SUMINISTRO Y COLOCACION DE SEVIGUETA DE ALMAABIERTAS M-01 ARMADURA 14-64 MARCADE ACERO EN VARIAS MEDIDAS C/75 CMS EN TRES EJES PARA LOS ADE EN TREPISO. INCLUYE: ELEVACION, NIVELACION, MANO DE OBRA Y HERRAMIENTAS.	M	30.62	121.45	
Concepto	TAB-LDAZO-05	SUMINISTRO Y COLOCACION DE BOVEDILLA DE POLIESTIRENO DENSIDAD 12. SEGUNDI SEÑO PARA LOS ADE EN TREPISO. INCLUYE: ELEVACION, NIVELACION, MANO DE OBRA Y HERRAMIENTAS.	M3	4.95	996.27	
Concepto	TAB-LDAZO-06	SUMINISTRO Y COLOCACION DE MALLA ELECTROSOLDADA 6-610/10 EN CAPA DE COMPRESION. INCLUYE MATERIALES, MANO DE OBRA Y DESPERDICIOS.	M	25.33	39.79	
Concepto	TAB-LDAZO-07	CONCRETO PREMEZCLADO, F'C=200KG/CM2, RESISTENCIA NORMAL, AGREGADO MÁXIMO 19MM(3/4") REV 12, VACIADO CON BOMBA DE PLUMA. INCLUYE MATERIALES, MANO DE OBRA, HERRAMIENTA Y EQUIPO.	M3	2.58	1,931.16	
Subcapítulo	TAB-ALB	ALBAÑILERIAS				122,363.59
Nivel 3	TAB-FIR	FIRMES, HUELLAS Y RELLENOS				11,078.76
Concepto	TAB-FIR-001	FIRME DE CONCRETO LAVADO EN PERIMETRO DE MURO DE JARDIN POSTERIOR CON AGREGADO DE PINO N° C/150KG/CTP. REFORZADO CON MALLA ELECTROSOLDADA 6-610/100 FIBRA MACROSINTETICA AMITECH DIAMONSTRONG 48 EN DOSIS DE 5.0KG/M3. EL PRECIO INCLUYE: ACARREO DE MATERIAL, SUMINISTRO Y COLOCACION.	M2	8.82	383.55	3,382.91
Concepto	TAB-FIR-002	RELLENOS CON MATERIAL TIPO MORTERO ALIGERADO DE 1200KG/M3 MAX CON PERLIT ADE PPSO ARENILLA AZUL CON ENTORTADO DE MORTERO EN CHAROLAS DE BAÑOS EN NIVEL ROOF GARDEN PARA DARLE NIVEL A ESPACIOS INTERIORES. EL PRECIO INCLUYE: ACARREO DE MATERIAL, SUMINISTRO Y COLOCACION.	M3	2.75	1,450.12	3,992.18
Concepto	TAB-FIR-003	LOTE DE AYUDAS DE ALBAÑILERIA PARA INSTALACIONES. INCLUYERANURAS, DEMOLICIONES, PASOS EN LOSA, RESANES, Y DEMAS ACCIONES PARA LA CORRECTA EJECUCION DE LAS INSTALACIONES HIDROSANITARIAS, ELECTRICAS Y DE GAS.	LOTE	1.00	1,459.73	1,459.73



No. Oficio SF/SPFI/DF/PNF/00001/2022
No. Control OODF0522-0081
Exp.: LIR2200001/22
R.F.C.: HUT06512291M7
Clave 2205009

Concepto	TAB-FIR-01	CONSTRUCCIONDEHUELLEDEACCESOENPUERTAPRINCIPALDECONCRETODESLAVADOCONAGREGADODEMARMOLINANO.3.INCLUYE:CIMBRADOAPARENTE,COLADODESCIIMBRADOYLIMPIEZA	M2	1.80	502.76	904.97
Concepto	TAB-FIR-007	CONSTRUCCIONDEHUELLEDEACCESOENCANCELPOSTERIORDE10X15CMS.,DECONCRETODESLAVADOCONAGREGADODEMARMOLINANO.3.INCLUYE:CIMBRADOAPARENTE,COLADODESCIIMBRADOYLIMPIEZA	M	4.00	160.01	640.04
Concepto	TAB-FIR-008	CONSTRUCCIONDEHUELLEDESALIDADERECAMARAHACIABALCÓNDE30X10CMS.,DECONCRETODESLAVADOCONAGREGADODEMARMOLINANO.3.INCLUYE:CIMBRADOAPARENTE,COLADODESCIIMBRADOYLIMPIEZA	M	1.60	436.83	698.93
Concepto	TAB-FIR-009	CONSTRUCCIONDEHUELLEDESALIDAAZOTEADE10X10CMS.,DECONCRETODESLAVADOCONAGREGADODEMARMOLINANO.3.INCLUYE:CIMBRADOAPARENTE,COLADODESCIIMBRADOYLIMPIEZA	M	0.90	145.44	
Nivel 3	TAB-AA	ALBAÑILERIASENAZOTEA				35,823.03
Concepto	TAB-AA-001	MURODEBLOCKHUECOENPRETILESALTURADEHASTA1.60MT.,DE12X20X40,ASENTADOCONMORTEROCEMENTOARENARESISTENCIA75KG/CM2.ACABADOCOMUN,ENPLANTABAJA.INCLUYEMATERIALES,MANODEOBRA,HERRAMIENTAYEQUIPO.	M2	22.09	230.75	5,097.50
Concepto	TAB-AA-002	CASTILLOENPRETILESK10.12x0.12MT.,CONCRETOHECHOENOBRA,F'c=150KG/CM2,RESISTENCIANORMAL,AGREGADOMÁXIMO19MM(3/4"),CIMBRAACABADOCOMUN,REFUERZOARMEX12x12-4,ENPLANTABAJA.INCLUYEHABILITADO,ARMADO,CIMBRADO,COLADODESCIIMBRADO.MATERIALES,MANODEOBRA,HERRAMIENTAYEQUIPO.	M	14.80	151.74	2,245.75
Concepto	TAB-AA-003	APLANADOENPRETILESD8MMDEESPESORCONESTUCOMARCAUNIBLOCK.ELPRECIOINCLUYE:UNPRIMERPELLADOUNACBADOFINO,MATERIALES,MANODEOBRA,HERRAMIENTAYTODOLONECESARIOPARASUCORRECTAEJECUCION.	M2	21.09	147.20	3,104.96
Concepto	TAB-AA-004	BOQUILLAPERFILADOAUNADOSARISTACONESTUCOMARCAUNIBLOCK,ENPLANTALTA.ELPRECIOINCLUYE:UNPRIMERPELLADOUNACBADOFINO,MATERIALES,MANODEOBRA,HERRAMIENTAYTODOLONECESARIOPARASUCORRECTAEJECUCION.	ML	29.24	66.88	1,955.57
Concepto	TAB-AA-005	CHAFLANDE10X10CMDEPEDACERIADELADRILLOYMORTEROCEMENTOARENA1:5.INCLUYEELEVACIÓNMANUAL.MATERIALES,MANODEOBRA,HERRAMIENTAYEQUIPO.	ML	23.29	60.93	1,419.06
Concepto	TAB-AA-006	RELLENODEAZOTEACONMATERIALTIPOMORTEROALIGERADODE1200KG/M3MAXCONPERLITADEPPSOARENILLAAZULCONENTORTADODEMORTEROENCHAROLASDEBANOSENNIVELROOFGARDENPARADARLENIVELAESPACIOSINTERIORES.ELPRECIOINCLUYE:ACARREODEMATERIAL,SUMINISTROSYCOLOCACION.	M3	3.14	1,450.12	4,553.38
Concepto	TAB-AA-007	IMPERMEABILIZACIONENAZOTEALAMINARMULTICAPADEASFALTO MODIFICADOAP4.5MMGRANULAR,ADHERIDOPORTERMOFUSIONCONSOPLETEDEGASMARCAPASA.ELPRECIOINCLUYE:SUMINISTRODE MATERIALES, APLICACIONENPRETILESMANODE OBRA, HERRAMIENTA, EQUIPO.	M2	79.58	127.35	
Concepto	TAB-AA-010	PINTURAKALOSTONEBEREL3AÑOSDELAESTOMERICA.ELPRECIOINCLUYE:APLICACIONSELLADODELASUPERFICIECONFONDOCOLORPRIMERYDOSMANODEPINTURAVINILICA,ACARREOS,ELEVACIONES,ANDAMIOS,MATERIALES,MANODEOBRA,HERRAMIENTAS.	M2	25.48	54.86	1,397.81
Concepto	TAB-AA-011	SUMINISTROEINSTALACIONDE TAPA JUNTAS DELAMINAPINTROCAL22.SELLADOCONIMPERMEABILIZANTEACRILICOYELASTOMERICO.INCLUYEMATERIAL,MANODEOBRA,HERRAMIENTAYTODOLONECESARIOPARASUCORRECTAEJECUCION.	ML	9.88	250.92	2,479.09
Concepto	TAB-AA-012	SUMINISTROYCOLOCACIONDETEJABLANCOPOLARDESOLERADEBARROCOLORCRUDO,ASENTADOCONPEGAPISOYJUNTEADACONBOQUILLACONARENACOLORBEIGE,ELPRECIOINCLUYE,MATERIAL,MANODEOBRA,HERRAMIENTAYTODOLONECESARIOPARASUCORRECTAEJECUCION.	M2	34.03	398.81	13,569.91
Nivel 3	TAB-VAR	VARIOSALBAÑILERÍA				4,437.23
Concepto	TAB-VAR-ALB-01	PANTALLAPARAARBOTANTEDECONCRETOARMADOCONMALLAELECTROSOLDADA6610/10EMPOTRADAAMURO,DIMENSIONESSEGÚNPROYECTO.INCLUYE:CIMBRADOAPARENTE,COLADODESCIIMBRADOYLIMPIEZA	PZA	6.00	594.71	3,568.26
Concepto	RBL-VAR-01	FORJADODENICHOPARAMEDIDORDECFE30X30CMS.ACABADOCONPANELW2°C ONAPLANADODEESTUCOMARCASIKAYPINTURABLANCA.ENFACHADAPRINCIPAL.INCLUYEAPLANADOSYPINTURA.ELPRECIOINCLUYE:MANODEOBRA,HERRAMIENTA..	M2	1.00	331.77	331.77
Concepto	TAB.VAR.ALB-04	FORJADODENICHOPARALAVADORAYREFRIGERADOR.DIMENSIONESSEGÚNPROYECTO.INCLUYERANURADO,FORJADO,RESANE,EMBOQUILLADO,ACABADOCONYESO/APLANADOSEGÚNCORRESPONDA,PINTURAYTODOLONECESARIOPARASUCORRECTAEJECUCION.	M2	2.00	268.60	537.20
Nivel 3	TAB-NIC	NICHOPARACALENTADOR				1,672.61
Concepto	TAB-NIC-001	MURODEBLOCKHUECODE12X20X40,ASENTADOCONMORTEROCEMENTOARENARESISTENCIA75KG/CM2.ACABADOCOMUN,ENPLANTABAJA.INCLUYEMATERIALES,MANODEOBRA,HERRAMIENTAYEQUIPO.	M2	0.78	230.75	178.95



No. Oficio SF/SPFI/DF/PNF/00001/2022
No. Control OODF0522-0081
Exp.: LIR2200001/22
R.F.C.: HUTO6512291M7
Clave 2205009

Concepto	TAB-VPT-002	CASTILLOK, 10.12x0.12MT., CONCRETO HECHO EN OBRA, F'C=150KG/CM2, RESISTENCIA NORMAL, AGREGADO MÁXIMO 19MM(3/4"), CIMBRA ACABADO COMUN, REFUERZO ARMADURA ELECTROSOLDADA 12x12-4, EN PLANTA BAJA. INCLUYE HABILITADO, ARMADO, CIMBRADO, COLADO Y DESCIMBRADO. MATERIALES, MANO DE OBRA, HERRAMIENTA Y EQUIPO.	ML	2.35	151.74	356.59
Concepto	TAB-NIC-003	CADENA DE CERRAMIENTO CMB, 0.12x0.20MT., CONCRETO HECHO EN OBRA, F'C=150KG/CM2, RESISTENCIA NORMAL, AGREGADO MÁXIMO 19MM(3/4"), CIMBRA ACABADO COMUN, REFUERZO ARMADURA ELECTROSOLDADA 15x20-4, EN PLANTA BAJA. INCLUYE HABILITADO, ARMADO, CIMBRADO, COLADO Y DESCIMBRADO. MATERIALES, MANO DE OBRA, HERRAMIENTA Y EQUIPO.	ML	0.45	149.03	67.06
Concepto	TAB-NIC-004	LOSADO 0.12MT. DE ESPESOR, CONCRETO HECHO EN OBRA, F'C=150KG/CM2, RESISTENCIA NORMAL, AGREGADO MÁXIMO 19MM(3/4"), CIMBRA ACABADO COMUN, REFUERZO ACERO AR-42, N°3(3/8"), @0.20MT. A.S., EN PLANTA BAJA. INCLUYE SUMINISTRO, HABILITADO, CIMBRADO, ARMADO, COLADO AMANO, ACABADO A PLAN Y DESCIMBRADO. MATERIALES, MANO DE OBRA, HERRAMIENTA Y EQUIPO.	M2	0.60	1,000.59	595.35
Concepto	TAB-NIC-005	APLANADO EN MUROS Y PLAFONES DE 8MM DE ESPESOR CON ESTUCO MARCA UNIBLOCK. EL PRECIO INCLUYE: UN PRIMER REPELLADO Y UN ACABADO FINO, MATERIALES, MANO DE OBRA, HERRAMIENTA Y TODO LO NECESARIO PARA SU CORRECTA EJECUCIÓN.	M2	1.58	147.20	231.84
Concepto	TAB-NIC-006	BOQUILLA PERFILADO A UN ADO SARISTA CON ESTUCO MARCA UNIBLOCK. EL PRECIO INCLUYE: UN PRIMER REPELLADO Y UN ACABADO FINO, MATERIALES, MANO DE OBRA, HERRAMIENTA Y TODO LO NECESARIO PARA SU CORRECTA EJECUCIÓN.	ML	2.25	66.88	150.48
Concepto	TAB-NIC-007	PINTURA KALOSTONE BEREL 3 AÑOS ELASTOMERICA, INCLUYESELLADORMAS DOS MANOS EN MURO PERIMETRAL. EL PRECIO INCLUYE: SUMINISTRO, COLOCACION, EXTENDIDO, ACARREOS, NIVELADO, MATERIALES, MANO DE OBRA, HERRAMIENTAS.	M2	1.85	50.05	92.34
Nivel 3	TAB-APC	ALBAÑILERIA PARA CISTERNA				14,349.32
Concepto	TAB-ALB-CIS-02	EXCAVACION MAQUINA, MATERIAL TIPO II, ZONA A, EN SECCION 0.00A2.00MT. DE PROFUNDIDAD. INCLUYE AFINE DETALUDE Y FONDO. MATERIALES, MANO DE OBRA, HERRAMIENTA Y EQUIPO.	M3	4.91	36.35	178.48
Concepto	TAB-ALB-CIS-12	EXCAVACION MAQUINA, MATERIAL TIPO II, ZONA A, EN SECCION 0.00A2.00MT. DE PROFUNDIDAD. INCLUYE AFINE DETALUDE Y FONDO. MATERIALES, MANO DE OBRA, HERRAMIENTA Y EQUIPO.	m2	3.93	272.37	1,070.41
Concepto	TAB-ALB-CIS-03	CARGA Y CARREO DE MATERIAL EXCEDENTE 1ER. KILOMETRO, INCLUYE PAGODEREGLIAS ALTIRO, VOLUMEN ABUNDADO. P.U.O.T.	M3	12.77	46.70	596.36
Concepto	TAB-ALB-CIS-04	ACARREO DE MATERIAL KMS. SUBSECUENTES (9.00Km), VOLUMEN ABUNDADO. P.U.O.T.	KM/M3	114.86	10.83	1,243.93
Concepto	TAB-CIM-004	SUMINISTRO Y COLOCACION DE POLIETILENO DE 600 MICRAS EN CIMENTACION. (CONTENEDOR EN BOLSAS DE CIMENTACION). INCLUYE: SUMINISTRO DE MATERIALES, MANO DE OBRA, HERRAMIENTA MENOR, ACARREO, DESPERDICIOS Y TODO LO NECESARIO PARA SU CORRECTA EJECUCIÓN.	M2	4.91	9.13	44.83
Concepto	TAB-ALB-CIS-05	FIRME DE CONCRETO ARMADO 5CMS. DE ESPESOR CON MALLA ELECTROSOLDADA 6X6/10/10 EN EL CHOINFERIOR. INCLUYE HABILITADO, ARMADO, CIMBRADO, COLADO Y DESCIMBRADO. MATERIALES, MANO DE OBRA, HERRAMIENTA Y EQUIPO.	M2	3.80	396.06	1,505.03
Concepto	TAB-ALB-CIS-10	MURO DE TABICÓN DE CONCRETO LIGERO DE 10x14x28CM EN 14CM DE ESPESOR, TRAZO CURVO, ASENTADO CON MORTERO CEMENTO ARENA 1:5, ACABADO COMUN, EN PLANTA BAJA. INCLUYE MATERIALES, MANO DE OBRA, HERRAMIENTA Y EQUIPO.	m2	9.34	271.70	2,537.68
Concepto	TAB-ALB-CIS-06	REPELLO EN MUROS CIRCUNDANTES DE 5CMS. DE ESPESOR, REFORZADO CON MALLA ELECTROSOLDADA 6X6/10/10 EN EL CHOINFERIOR. INCLUYE HABILITADO, ARMADO, CIMBRADO, COLADO Y DESCIMBRADO. MATERIALES, MANO DE OBRA, HERRAMIENTA Y EQUIPO.	M2	1.59	340.95	542.11
Concepto	TPJ.29.L	RELLENO CON ARENILLA EN LA CISTERNA EN PROPORCION 1:3:5 MORTERO - ARENILLA INCLUYE: FABRICACION CON REVOLVEDORA, ACARREO CON CARRETILLA Y TODO LO NECESARIO PARA SU COLOCACION.	M3	1.50	868.24	1,302.36
Concepto	TPJ.29.P	FORJADO DE ACCESO A CISTERNA CON TABICÓN BLOCK HUECO JUNTEADO CON MORTERO ARENA 1:5, INCLUYE: APLANADO INTERIOR REPELLADO, ACABADO PULIDO.	M2	1.45	241.94	350.81
Concepto	TPJ.29.Q	SUMINISTRO, COLOCACION DE TAPAY MARCO PARA CISTERNA DE 60X60 DE ANGULO 11/2" X 11/2" COLADO FUERA DE SITIO CON CONCRETO FC=200KG/CM2	PZA	1.00	921.02	921.02
Concepto	TAB-ALB-CIS-08	RELLENO CON MATERIAL PRODUCTO DE EXCAVACION, COMPACTADO CON COMPACTADOR DE IMPACTO (BAILARINA) AL 90% DE SUPVSM. INCLUYE MATERIALES, MANO DE OBRA, HERRAMIENTA Y EQUIPO.	M3	6.00	119.17	715.02
Concepto	TAB-ALB-CIS-09	LOSADO 0.08MT. DE ESPESOR, CONCRETO HECHO EN OBRA, F'C=150KG/CM2, RESISTENCIA NORMAL, AGREGADO MÁXIMO 19MM(3/4"), CIMBRA ACABADO COMUN, REFUERZO MALLA ELECTROSOLDADA 6X6/10/10 ACABADO ESCOBILLADO. INCLUYE SUMINISTRO, HABILITADO, CIMBRADO, ARMADO, COLADO AMANO, ACABADO A PLAN Y DESCIMBRADO. MATERIALES, MANO DE OBRA, HERRAMIENTA Y EQUIPO.	M2	3.80	746.74	2,837.61



No. Oficio SF/SPFI/DF/PNF/00001/2022
No. Control OODF0522-0081
Exp.: LIR2200001/22
R.F.C.: HUTO6512291M7
Clave 2205009

Concepto	TAB-ALB-CIS-11	SUMINISTRO DE AGUA POTABLE PARA ELLENADO DE CISTERNA	m2	2.80	179.88	503.66
Nivel 3	TAB-BRG	BARRA EN ROOF GARDEN				
Concepto	CAB-ROOF-BAR-01	FABRICACIÓN DE LOSA DE 2.30X0.50MTSX10CMS DE ESPESOR ANCLADA AMURO DERO OF GARDEN (VOLADA). ELABORADA CON CONCRETO F' C200KG/CM2, REFUERZO CON ACERO 3/8". INCLUYE PREPARACIÓN PARA RECIBIR TARRAJA, ACABADO COMÚN PARA RECIBIR RECUBRIMIENTO DE MARMOL TOMBOLADO, CIMBRA, DESCIMBRA, ARMADO, COLADO DE CONCRETO Y TODO LO NECESARIO PARA SU CORRECTA EJECUCIÓN.	M2	1.56	691.61	
Concepto	CAB-ROOF-BAR-02	SUMINISTRO Y COLOCACIÓN DE RECUBRIMIENTO EN BARRA CON MARMOL TOMBOLADO DE 10X10 COLOR BEIGE PEGADO CON PEGAPI SOY JUNTEADO CON BOQUILLA BEIGE CON ARENA.	M2	1.56	428.61	
Concepto	CAB-ROOF-BAR-03	SUMINISTRO Y COLOCACIÓN DE ZOCLO, FALDÓN Y BOQUILLA EN CARRANFERIOR DE BARRA CON ANCHO CON MARMOL TOMBOLADO DE 10X10 COLOR BEIGE PEGADO CON PEGAPI SOY JUNTEADO CON BOQUILLA BEIGE CON ARENA.	ML	4.80	99.55	
Concepto	CAB-ROOF-BAR-04	FABRICACIÓN DE CAJILLO DE DUROCK CON ACABADO DE PINTURA VINILICA DE PRIMER A EN COLOR BLANCO CUBRIENDO INSTALACIÓN DE TARRAJA BAJA LA BARRA. DIMENSION ES DE 0.42X0.42X0.32MTS. INCLUYE ESTRUCTURAS METÁLICAS DE SOPORTE, MATERIAL, MANO DE OBRA, SELLADO DE JUNTAS CON DUROCK TAPE PERMABASE Y ACABADOS. M.A.	PZA	1.00	570.86	
Nivel 3	TAB-COC	COCHERA				12,926.56
Concepto	TAB-COC-001	AFINE, NIVELACIÓN Y COMPACTACIÓN DE MATERIAL PARA RECIBIR FIRME DESPUES DE EXCAVACIÓN. MATERIALES, MANO DE OBRA, HERRAMIENTA Y EQUIPO.	M2	33.20	20.58	683.26
Concepto	TAB-COC-002	PISO DE 0.10MT. DE ESPESOR, CONCRETO HECHO EN OBRA, F' C=150KG/CM2, RESISTENCIA NORMAL, AGREGADO MAXIMO 19MM (3/4"), REFORZADO CON MALLA ELECTROSOLDADA 6-610/100 FIBRAMACROSINTETICA AMITECH DIAMONSTRONG 48 EN DOSIS DE 5.0KG/M3, ACABADO ESPONJEADO. INCLUYE SUMINISTRO, HABILITADO, TENDIDO, COLADO Y ACABADO. MATERIALES, MANO DE OBRA, HERRAMIENTA Y EQUIPO.	M2	21.00	360.19	7,563.99
Concepto	TAB-COC-003	PISO DE 0.10MT. DE ESPESOR, CONCRETO HECHO EN OBRA F' C=150KG/CM2, RESISTENCIA NORMAL, AGREGADO MAXIMO 19MM (3/4"), REFORZADO CON REFORZADO CON MALLA ELECTROSOLDADA 6-610/100 FIBRAMACROSINTETICA AMITECH DIAMONSTRONG 48 EN DOSIS DE 5.0KG/M3, ACABADO LAVADO CON PINÓN SELECCIONADO. INCLUYE SUMINISTRO, HABILITADO, TENDIDO, COLADO Y ACABADO. MATERIALES, MANO DE OBRA, HERRAMIENTA Y EQUIPO.	M2	12.20	383.55	4,679.31
Nivel 3	TAB-BPT	BARRA PATIO TRASERO				42,076.09
Concepto	TAB-BAR-001	TRAZO Y NIVELACIÓN PARA DESPLANTE DE ESTRUCTURA. INCLUYE MATERIALES, MANO DE OBRA, HERRAMIENTA Y EQUIPO.	M2	11.69	5.54	64.78
Concepto	TAB-BAR-002	EXCAVACIÓN A MANO ENCEPA, MATERIAL TIPO II, ZONA A, ENSECODE 0.00A2.00MT. DE PROFUNDIDAD. INCLUYE AFINE DE TALUDES Y FONDO. MATERIALES, MANO DE OBRA, HERRAMIENTA Y EQUIPO.	M3	11.11	108.13	1,201.25
Concepto	TAB-BAR-003	ACARREO HORIZONTAL SIN PENDIENTE, DE MATERIAL PRODUCTO DE EXCAVACIÓN, EN CARRETILLA A PRIMERA ESTACIÓN DE 20.00MT. INCLUYE CARGA Y DESCARGA DEL MATERIAL. MATERIALES, MANO DE OBRA, HERRAMIENTA Y EQUIPO.	M3	3.73	60.81	226.88
Concepto	TAB-BAR-004	SUMINISTRO Y COLOCACIÓN DE POLIETILENO DE 600 MICRAS EN CIMENTACIÓN. (CONTRABES Y LOSA DE CIMENTACIÓN). INCLUYE: SUMINISTRO DE MATERIALES, MANO DE OBRA, HERRAMIENTA MENOR, ACARREO, DESPERDICIOS Y TODO LO NECESARIO PARA SU CORRECTA EJECUCIÓN.	M2	24.36	9.13	222.43
Concepto	TAB-BAR-005	ACERO DE REFUERZO AR-42, N° 3 (3/8"), FY=4200KG/CM2, EN CIMENTACIÓN. INCLUYE SUMINISTRO, HABILITADO Y ARMADO. MATERIALES, MANO DE OBRA, HERRAMIENTA Y EQUIPO.	KG	77.95	24.95	1,944.90
Concepto	TAB-BAR-006	ACERO DE REFUERZO AR-42, N° 4 (1/2"), FY=4200KG/CM2, EN CIMENTACIÓN. INCLUYE SUMINISTRO, HABILITADO Y ARMADO. MATERIALES, MANO DE OBRA, HERRAMIENTA Y EQUIPO.	KG	41.21	24.95	1,028.30
Concepto	TAB-BAR-007	CIMBRA APARENTE EN FRONTERA DE LOSA DE CIMENTACIÓN CONTRIPLAY DE PINO. INCLUYE HABILITADO, CIMBRADO Y DESCIMBRADO. MATERIALES, MANO DE OBRA, HERRAMIENTA Y EQUIPO.	M2	15.59	128.25	1,999.67
Concepto	TAB-BAR-008	CONCRETO HECHO EN OBRA RESISTENCIA NORMAL VACIADO CON CARRETILLA Y BOTE SF' C=200KG/CM2 REVESTIMIENTO DE 10CM AGREGADO MAXIMO 3/4" EN CIMENTACIÓN	M3	2.87	2,342.17	6,710.39
Concepto	TAB-BAR-009	RELLENO CON MATERIAL PRODUCTO DE EXCAVACIÓN, COMPACTADO CON COMPACTADOR DE IMPACTO (BAILARINA) AL 90% DESUPVSM. INCLUYE MATERIALES, MANO DE OBRA, HERRAMIENTA Y EQUIPO.	M3	8.24	119.17	982.47
Concepto	TAB-BAR-010	SUMINISTRO Y COLOCACIÓN DE ARMEX 15-30-4 COMO REFUERZO DE CD-01 Y CD-02, INCLUYE MATERIALES, MANO DE OBRA Y DESPERDICIOS.	M	19.49	46.84	912.91



No. Oficio
No. Control
Exp.:
R.F.C.:
Clave

SF/SPFI/DF/PNF/00001/2022
OODF0522-0081
LIR2200001/22
HUTO6512291M7
2205009

Concepto	TAB-BAR-011	MURO DE BLOCK HUECODE 12X20X40, ASENTADO CON MORTERO CEMENTO A REÑARE SISTENCIA 60KG/CM2. ACABADO COMUN, EN PLANTA BAJA. INCLUYE MATERIALES, MANODEOBRA, HERRAMIENTA Y EQUIPO.	M2	42.15	230.75	9,726.11
Concepto	TAB-BAR-012	CASTILLOS DE 12X12 REFORZADO CON ARMEX 12-12-4Y CONCRETO F' C 150KG/CTPJ. EL PRECIO INCLUYE: SUMINISTRO, COLOCACION, EXTENDIDO, ACARREOS, NIVELADO, MATERIALES, MANODEOBRA, HERRAMIENTAS.	M	24.40	151.74	3,702.46
Concepto	TAB-BAR-013	IMPERMEABILIZACION ASFALTICA EN DESPLANTE DE MUROS CON EMULSION ASFALTI CAYCAPA DE FIELTRON 65, ACABADO CON ARENA CERNIDA. INCLUYE MATERIALES, MANODEOBRA, HERRAMIENTA Y EQUIPO.	M2	3.90	77.43	301.82
Concepto	TAB-BAR-014	DALADE 12X12 REFORZADO CON ARMEX 12-12-4Y CONCRETO F' C 150KG/CTPJ. EL PRECIO INCLUYE: SUMINISTRO, COLOCACION, EXTENDIDO, ACARREOS, NIVELADO, MATERIALES, MANODEOBRA, HERRAMIENTAS.	M	19.49	149.03	2,904.59
Concepto	TAB-BAR-015	APLANADO EN MUROS DE 8MM DE ESPESOR CON ESTUCO MARCA UNIBLOCK. EL PRECIO INCLUYE: UN PRIMER REPELLADO Y UN ACABADO FINO, MATERIALES, MANODEOBRA, HERRAMIENTA Y TODO LO NECESARIO PARA SU CORRECTA EJECUCION.	M2	44.70	147.20	6,579.84
Concepto	TAB-BAR-016	BOQUILLA PERFILADO A UNA O DOS ARISTAS CON ESTUCO MARCA UNIBLOCK, EN PLANTA ALTA. EL PRECIO INCLUYE: UN PRIMER REPELLADO Y UN ACABADO FINO, MATERIALES, MANODEOBRA, HERRAMIENTA Y TODO LO NECESARIO PARA SU CORRECTA EJECUCION.	M	17.88	66.88	1,195.81
Concepto	TAB-BAR-017	PINTURA KALOSTONE BEREL 3 AÑOS ELASTOMERICA, INCLUYE 2 LITROS POR M2 DE PINTURA EN MURO PERIMETRAL. EL PRECIO INCLUYE: SUMINISTRO, COLOCACION, EXTENDIDO, ACARREOS, NIVELADO, MATERIALES, MANODEOBRA, HERRAMIENTAS.	M2	47.38	50.05	2,371.47
Subcapítulo	TAB-APA	ALBAÑILERIA PARA ACABADOS				93,241.15
Nivel 3	TAB-AIPB	ACABADO INTERIOR PLANTA BAJA				28,954.29
Concepto	TAB-APB-001	APLANADO DE YESO EN MUROS A PLOMO Y REGLA 8MM DE ESPESOR PROMEDIO CON MORTERO Y SOA GUA, EN PLANTA BAJA. INCLUYE MATERIALES, MANODEOBRA, HERRAMIENTA Y EQUIPO.	M2	123.20	100.93	12,434.58
Concepto	TAB-APB-002	BOQUILLA DE YESO EN MUROS, COLUMNAS Y TRABES, ARISTAS BOLEADAS, EN PLANTA BAJA. INCLUYE MATERIALES, MANODEOBRA, HERRAMIENTA Y EQUIPO.	M	50.02	50.38	2,520.01
Concepto	TAB-APB-003	APLANADO DE YESO EN PLAFONES ANIVELY REGLA 8MM DE ESPESOR PROMEDIO CON MORTERO Y SOCEMENTO A GUA, EN PLANTA BAJA. INCLUYE REFUERZO CONTRASD E METAL DESPLEGADO EN ÁREAS DE VIGUETA Y BOVEDILLA, MATERIALES, MANODEOBRA, HERRAMIENTA Y EQUIPO.	M2	59.09	116.94	6,909.98
Concepto	TAB-APB-004	APLANADO EN MUROS DE 8MM DE ESPESOR CON ESTUCO MARCA UNIBLOCK. EL PRECIO INCLUYE: UN PRIMER REPELLADO Y UN ACABADO FINO, MATERIALES, MANODEOBRA, HERRAMIENTA Y TODO LO NECESARIO PARA SU CORRECTA EJECUCION.	M2	32.14	147.20	4,730.71
Concepto	TAB-APB-005	BOQUILLA PERFILADO A UNA O DOS ARISTAS CON ESTUCO MARCA UNIBLOCK, EN PLANTA ALTA. EL PRECIO INCLUYE: UN PRIMER REPELLADO Y UN ACABADO FINO, MATERIALES, MANODEOBRA, HERRAMIENTA Y TODO LO NECESARIO PARA SU CORRECTA EJECUCION.	M	16.30	66.88	1,090.14
Concepto	TAB-APB-006	APLANADO PLAFONES DE 8MM DE ESPESOR CON ESTUCO MARCA UNIBLOCK. EL PRECIO INCLUYE REFUERZO CONTRASD E METAL DESPLEGADO EN ÁREAS DE VIGUETA Y BOVEDILLA, UN PRIMER REPELLADO Y UN ACABADO FINO, MATERIALES, MANODEOBRA, HERRAMIENTA Y TODO LO NECESARIO PARA SU CORRECTA EJECUCION.	M2	8.62	147.20	1,268.86
Nivel 3	TAB-AIPA	ACABADO INTERIOR PLANTA ALTA				33,854.02
Concepto	TAB-APA-001	APLANADO DE YESO EN MUROS A PLOMO Y REGLA 8MM DE ESPESOR PROMEDIO CON MORTERO Y SOA GUA, EN PLANTA ALTA. INCLUYE ELEVACION MANUAL. MATERIALES, MANODEOBRA, HERRAMIENTA Y EQUIPO.	M2	165.46	100.93	16,699.68
Concepto	TAB-APA-002	BOQUILLA DE YESO EN MUROS, COLUMNAS Y TRABES, ARISTAS BOLEADAS, EN PLANTA ALTA. INCLUYE MATERIALES, MANODEOBRA, HERRAMIENTA Y EQUIPO.	M	50.18	50.38	2,528.07
Concepto	TAB-APA-003	APLANADO DE YESO EN PLAFONES ANIVELY REGLA 8MM DE ESPESOR PROMEDIO CON MORTERO Y SOCEMENTO A GUA, EN PLANTA BAJA. INCLUYE REFUERZO CONTRASD E METAL DESPLEGADO EN ÁREAS DE VIGUETA Y BOVEDILLA, MATERIALES, MANODEOBRA, HERRAMIENTA Y EQUIPO.	M2	56.37	116.94	6,591.91
Concepto	TAB-APA-004	APLANADO EN MUROS DE 8MM DE ESPESOR CON ESTUCO MARCA UNIBLOCK. EL PRECIO INCLUYE: UN PRIMER REPELLADO Y UN ACABADO FINO, MATERIALES, MANODEOBRA, HERRAMIENTA Y TODO LO NECESARIO PARA SU CORRECTA EJECUCION.	M2	34.14	147.20	5,024.82
Concepto	TAB-APA-005	BOQUILLA PERFILADO A UNA O DOS ARISTAS CON ESTUCO MARCA UNIBLOCK, EN PLANTA ALTA. EL PRECIO INCLUYE: UN PRIMER REPELLADO Y UN ACABADO FINO, MATERIALES, MANODEOBRA, HERRAMIENTA Y TODO LO NECESARIO PARA SU CORRECTA EJECUCION.	M	15.60	66.88	1,043.33
Concepto	TAB-APA-006	APLANADO PLAFONES DE 8MM DE ESPESOR CON ESTUCO MARCA UNIBLOCK. EL PRECIO INCLUYE REFUERZO CONTRASD E METAL DESPLEGADO EN ÁREAS DE VIGUETA Y BOVEDILLA, UN PRIMER REPELLADO Y UN ACABADO FINO, MATERIALES, MANODEOBRA, HERRAMIENTA Y TODO LO NECESARIO PARA SU CORRECTA EJECUCION.	M2	13.36	147.20	1,966.22
Nivel 3	TAB-AIR	ACABADO INTERIOR + EXTERIOR CUBO DE ESCALERAS				-



SECRETARÍA DE
FINANZAS



QUERÉTARO
JUNTOS, ADELANTE.

No. Oficio
No. Control
Exp.:
R.F.C.:
Clave

SF/SPFI/DF/PNF/00001/2022
OODF0522-0081
LIR2200001/22
HUTO6512291M7
2205009

Concepto	TAB-APA-001	APLANADO DE YESO EN MUROS A PLOMO Y REGLA 8MM DE ESPESOR PROMEDIO CON MORTERO Y SOA GUA, EN PLANTA ALTA. INCLUYE ELEVACION MANUAL. MATERIALES, MANO DE OBRA, HERRAMIENTA Y EQUIPO.	M2	45.65	100.93	
Concepto	TAB-APA-002	BOQUILLA DE YESO EN MUROS, COLUMNAS Y TRABES, ARISTAS BOLEADAS, EN PLANTA ALTA. INCLUYE MATERIALES, MANO DE OBRA, HERRAMIENTA Y EQUIPO.	M	29.86	50.38	
Concepto	TAB-APA-003	APLANADO DE YESO EN PLAFONES ANIVELY REGLA DE 8MM DE ESPESOR PROMEDIO CON MORTERO Y SOA GUA, EN PLANTA BAJA. INCLUYE REFUERZO CONTRA SQUELLETO DE METAL DESPLEGADO EN ÁREAS DE VIGUETA Y BOVEDILLA, MATERIALES, MANO DE OBRA, HERRAMIENTA Y EQUIPO.	M2	17.87	116.94	
Concepto	TAB-APA-004	APLANADO EN MUROS DE 8MM DE ESPESOR CON ESTUCO MARCA UNIBLOCK. EL PRECIO INCLUYE: UN PRIMER REPELLADO Y UN ACABADO FINO, MATERIALES, MANO DE OBRA, HERRAMIENTA Y TODO LO NECESARIO PARA SU CORRECTA EJECUCION.	M2	29.05	147.20	
Concepto	RBL-APA-001	APLANADO INTERIOR (BAÑO) EN MUROS DE 8MM DE ESPESOR CON ESTUCO MARCA UNIBLOCK. EL PRECIO INCLUYE: UN PRIMER REPELLADO Y UN ACABADO FINO, MATERIALES, MANO DE OBRA, HERRAMIENTA Y TODO LO NECESARIO PARA SU CORRECTA EJECUCION.	M2	19.77	147.20	
Concepto	TAB-APA-005	BOQUILLA PERFILADO A UN ADO SARISTAS CON ESTUCO MARCA UNIBLOCK, EN PLANTA ALTA. EL PRECIO INCLUYE: UN PRIMER REPELLADO Y UN ACABADO FINO, MATERIALES, MANO DE OBRA, HERRAMIENTA Y TODO LO NECESARIO PARA SU CORRECTA EJECUCION.	M	23.80	66.88	
Concepto	RBL-APA-002	APLANADO PLAFONES DE 8MM DE ESPESOR CON ESTUCO MARCA UNIBLOCK. EL PRECIO INCLUYE REFUERZO CONTRA SQUELLETO DE METAL DESPLEGADO EN ÁREAS DE VIGUETA Y BOVEDILLA, UN PRIMER REPELLADO Y UN ACABADO FINO, MATERIALES, MANO DE OBRA, HERRAMIENTA Y TODO LO NECESARIO PARA SU CORRECTA EJECUCION.	M2	4.11	147.20	
Nivel 3	TAB-PPB	PISOS DE PLANTA BAJA				10,810.49
Concepto	TAB-PPB-001	PISO DE LOSETA CERAMICA ES MALTADALAMOSAMODELO MAR DE PLATA, 55X55CM, AS ENTADO CON PASTA DE PEGAZULE JOY JUNTEADO CON BOQUILLA DE COLOR CON ARENA, EN PLANTA BAJA. INCLUYE MATERIALES, MANO DE OBRA, HERRAMIENTA Y EQUIPO.	M2	62.80	119.57	7,509.00
Concepto	TAB-PPB-002	ZOCLO DE 11CM., LOSETA CERAMICA ES MALTADALAMOSAMODELO MAR DE PLATA, AS ENTADO CON PASTA DE PEGAZULE JOY JUNTEADO CON BOQUILLA DE COLOR, EN PLANTA BAJA. INCLUYE MATERIALES, MANO DE OBRA, HERRAMIENTA Y EQUIPO.	ML	59.54	55.45	3,301.49
Nivel 3	TAB-PPA	PISOS DE PLANTA ALTA				12,592.69
Concepto	TAB-PPA-001	PISO DE LOSETA CERAMICA ES MALTADALAMOSAMODELO MAR DE PLATA, 55X55CM, AS ENTADO CON PASTA DE PEGAZULE JOY JUNTEADO CON BOQUILLA DE COLOR CON ARENA, EN PLANTA ALTA. INCLUYE ELEVACION MANUAL. MATERIALES, MANO DE OBRA, HERRAMIENTA Y EQUIPO.	M2	55.26	119.57	6,607.44
Concepto	TAB-PPA-002	ZOCLO DE 11CM., LOSETA CERAMICA ES MALTADALAMOSAMODELO MAR DE PLATA, AS ENTADO CON PASTA DE PEGAZULE JOY JUNTEADO CON BOQUILLA DE COLOR, EN PLANTA ALTA. INCLUYE ELEVACION MANUAL. MATERIALES, MANO DE OBRA, HERRAMIENTA Y EQUIPO.	M	60.50	55.45	3,354.73
Concepto	TAB-PPA-003	PISO DE MARMOL TRAVERTINO FIORITO 10x10, TOMBOLEADO, AS ENTADO CON PASTA DE PEGAZULE JOY JUNTEADO CON BOQUILLA DE COLOR CON ARENA, EN PLANTA ALTA. INCLUYE ELEVACION MANUAL. MATERIALES, MANO DE OBRA, HERRAMIENTA Y EQUIPO.	M2	2.94	428.61	1,260.11
Concepto	TAB-PPA-004	IMPERMEABILIZACION ASFALTICA EN CHAROLA DE INSTALACIONES CON EMULSION ASFALTICA MARCABITUPROYCAPA DE FIELTRON 05, ACABADO CON ARENA CERENIDA. INCLUYE MATERIALES, MANO DE OBRA, HERRAMIENTA Y EQUIPO.	M2	4.07	77.43	315.45
Concepto	TAB-PPA-005	FORJADO DE DESNIVEL EN REGADERAS DE 5CMS EN HACIENDA REGADERA CON MARMOL TOMBOLEADO	M	2.15	82.60	177.59
		INDIRECTOS POR MANEJO DE MATERIAL PISO MAR DE PLATA	M2	145.26	6.04	877.37
Nivel 3	TAB-PRG	PISOS ROOF GARDEN				
Concepto	TAB-PPA-001	PISO DE LOSETA CERAMICA ES MALTADALAMOSAMODELO MAR DE PLATA, 55X55CM, AS ENTADO CON PASTA DE PEGAZULE JOY JUNTEADO CON BOQUILLA DE COLOR CON ARENA, EN PLANTA ALTA. INCLUYE ELEVACION MANUAL. MATERIALES, MANO DE OBRA, HERRAMIENTA Y EQUIPO.	M2	14.50	119.57	
Concepto	TAB-PPA-002	ZOCLO DE 11CM., LOSETA CERAMICA ES MALTADALAMOSAMODELO MAR DE PLATA, AS ENTADO CON PASTA DE PEGAZULE JOY JUNTEADO CON BOQUILLA DE COLOR, EN PLANTA ALTA. INCLUYE ELEVACION MANUAL. MATERIALES, MANO DE OBRA, HERRAMIENTA Y EQUIPO.	M	16.58	55.45	
Concepto	TAB-PPA-003	PISO DE MARMOL TRAVERTINO FIORITO 10x10, TOMBOLEADO, AS ENTADO CON PASTA DE PEGAZULE JOY JUNTEADO CON BOQUILLA DE COLOR CON ARENA, EN PLANTA ALTA. INCLUYE ELEVACION MANUAL. MATERIALES, MANO DE OBRA, HERRAMIENTA Y EQUIPO.	M2	1.26	428.61	
Concepto	TAB-PPA-004	IMPERMEABILIZACION ASFALTICA EN CHAROLA DE INSTALACIONES CON EMULSION ASFALTICA MARCABITUPROYCAPA DE FIELTRON 05, ACABADO CON ARENA CERENIDA. INCLUYE MATERIALES, MANO DE OBRA, HERRAMIENTA Y EQUIPO.	M2	1.75	77.43	
Concepto	TAB-PPA-005	FORJADO DE DESNIVEL EN REGADERAS DE 5CMS EN HACIENDA REGADERA CON MARMOL TOMBOLEADO	M	1.25	82.60	



No. Oficio
No. Control
Exp.:
R.F.C.:
Clave

SF/SPFI/DF/PNF/00001/2022
OODF0522-0081
LIR2200001/22
HUTO6512291M7
2205009

Concepto	TAB-PNR-006	PISODELOSETAPORCELANICA60X40CMS.BORNEOMARCALAMOSA,ASENTADA CONPASTADEPEGAZULEJOYJUNTEADACONBOQUILLADECOLORCONARENA,ENPLANTAALTA.INCLUYELEVACIONMANUAL.MATERIALES,MANODEOBRA,HERRAMIENTAYEQUIPO.	M2	16.29	125.58	
Concepto	TAB-PNR-007	ZOCLODE11CM.,LOSETACERAMICABORNEOMARCALAMOSA,ASENTADOCONPASTADEPEGAZULEJOYJUNTEADACONBOQUILLADECOLOR,ENPLANTAALTA.INCLUYELEVACIONMANUAL.MATERIALES,MANODEOBRA,HERRAMIENTAYEQUIPO.	M	18.75	58.45	
		INDIRECTOS POR MANEJO DE MATERIAL PISO PORFIDO BORNEO	M2	18.17	9.05	
Nivel 3	TAB-LAM	LAMBRINENBAÑOS				7,029.66
Concepto	TAB-LAM-001	LAMBRINDELOSETACERAMICA20x30CMMCA.INTERCERAMICDESSERTDUBAIOCADIRAH=2.0MASENTADOCONPASTADEPEGAZULEJOYJUNTEADACONBOQUILLADECOLORCONARENA,ENPLANTAALTA.INCLUYELEVACION.MATERIALES,MANODEOBRA,HERRAMIENTAYEQUIPO.	M2	21.62	276.24	5,972.31
Concepto	TAB-LAM-002	FORJADODENICHOENDUCHASCONDIMENSIONESDE40X60CMS.INCLUYEACABADOCNLOSETACERAMICADELMISMOMATERIALQUEELLAMBRIN.	PZA	3.00	352.45	1,057.35
Subcapítulo	TAB-ABD	ACABADOS				64,489.83
Nivel 3	TAB-PPB	PINTURAINTERIORPLANTABAJA				11,816.55
Concepto	TAB-PIPB-001	PINTURAVINILACRILICAKALOSTONEDEBERELENMUROSYPLAFOND.ELPRECIOINCLUYE:APLICACIONSELLADODELASUPERFICIECONFONDOLORPRIMERYDOSMANODEPINTURAVINILICA,ACARREOS,ELEVACIONES,ANDAMIOS,MATERIALES,MANODEOBRA,HERRAMIENTAS.	M2	189.79	50.05	9,499.14
Concepto	TAB-PIPB-002	PINTURAANTIHONGOSSEMIGLOSSBERELENMUROSYPLAFOND,ENÁREASHUMEDAS(BAÑOSYLAVANDERÍA).ELPRECIOINCLUYE:APLICACIONSELLADODELASUPERFICIECONFONDOLORPRIMERYDOSMANODEPINTURA,ACARREOS,ELEVACIONES,ANDAMIOS,MATERIALES,MANODEOBRA,HERRAMIENTAS.	M2	43.20	53.64	2,317.41
Nivel 3	TAB-PPA	PINTURAINTERIORPLANTAALTA				14,152.29
Concepto	TAB-PIPA-001	PINTURAVINILACRILICAKALOSTONEDEBERELENMUROSYPLAFOND.ELPRECIOINCLUYE:APLICACIONSELLADODELASUPERFICIECONFONDOLORPRIMERYDOSMANODEPINTURAVINILICA,ACARREOS,ELEVACIONES,ANDAMIOS,MATERIALES,MANODEOBRA,HERRAMIENTAS.	M2	229.36	50.05	11,479.22
Concepto	TAB-PIPA-002	PINTURAANTIHONGOSSEMIGLOSSBERELENMUROSYPLAFOND,ENÁREASHUMEDAS(BAÑOSYLAVANDERÍA).ELPRECIOINCLUYE:APLICACIONSELLADODELASUPERFICIECONFONDOLORPRIMERYDOSMANODEPINTURA,ACARREOS,ELEVACIONES,ANDAMIOS,MATERIALES,MANODEOBRA,HERRAMIENTAS.	M2	49.83	53.64	2,673.07
Nivel 3	LU-PRG	PINTURAINTERIOR+EXTERIORCUBOESCALERAS				
Concepto	TAB-PIPA-001	PINTURAVINILACRILICAKALOSTONEDEBERELENMUROSYPLAFOND.ELPRECIOINCLUYE:APLICACIONSELLADODELASUPERFICIECONFONDOLORPRIMERYDOSMANODEPINTURAVINILICA,ACARREOS,ELEVACIONES,ANDAMIOS,MATERIALES,MANODEOBRA,HERRAMIENTAS.	M2	97.05	50.05	
Concepto	TAB-PIPA-002	PINTURAANTIHONGOSSEMIGLOSSBERELENMUROSYPLAFOND,ENÁREASHUMEDAS(BAÑOSYLAVANDERÍA).ELPRECIOINCLUYE:APLICACIONSELLADODELASUPERFICIECONFONDOLORPRIMERYDOSMANODEPINTURA,ACARREOS,ELEVACIONES,ANDAMIOS,MATERIALES,MANODEOBRA,HERRAMIENTAS.	M2	27.45	53.64	
Nivel 3	TAB-FP	FACHADAPRINCIPAL				26,135.22
Concepto	TAB-FP-01	FACHALETAHASTA2.00MTS.DEPIEDRABRAZADEREGIONJUNTEADACONMORTEROARENAA1:4ACABADOCONESPONJAHASTA2.00MTSINCLUYE:NIVELACION,PLOMEJO,CORTES,AJUSTES,ANDAMIOSYTODOLONECESARIOPARASUCOLOCACION	M2	24.80	794.83	19,707.81
Concepto	TAB-FP-02	APLANADOENMUROSYPLAFONESDE8MMDEESPESORCONESTUCOMARCAUNIBLOCK.ELPRECIOINCLUYE:UNPRIMERPELLADOYUNACBADOFINO,MATERIALES,MANODEOBRA,HERRAMIENTAYTODOLONECESARIOPARASUCORRECTAEJECUCION.	M2	22.86	147.20	3,364.99
Concepto	TAB-FP-03	EMBOQUILLADOPERFILADOAUNAARISTACONMEZCLAMORTERO-ARENAENPROPORCION1:4ACABADOFINOCONESTUCOSIKAESTUKAMARCASIKA.ELPRECIOINCLUYE:MATERIALES,MANODEOBRA,HERRAMIENTA.	M	7.44	66.88	497.59
Concepto	TAB-FP-04	PINTURAVINILACRILICAKALOSTONEELASTOMERICABERELENMUROSYPLAFOND.ELPRECIOINCLUYE:APLICACIONSELLADODELASUPERFICIECONFONDOLORPRIMERYDOSMANODEPINTURA,ACABADOS.M.A.,ACARREOS,ELEVACIONES,ANDAMIOS,MATERIALES,MANODEOBRA,HERRAMIENTAS.	M2	23.98	50.64	1,214.14
Concepto	TAB-FP-05	SUMINISTROYAPLICACIONDEIMPERMEABILIZANTEBASEASFALTICAENMUROHACIAJARDINAUNAALTURADE40CMS..ELPRECIOINCLUYE:SUMINISTRO,COLOCACION,EXTENDIDO,ACARREOS,NIVELADO,MATERIALES,MANODEOBRA,HERRAMIENTAS.	M2	2.94	77.43	227.64



SECRETARÍA DE
FINANZAS

PODER EJECUTIVO DEL ESTADO DE
QUERÉTARO



QUERÉTARO
JUNTOS, ADELANTE.

No. Oficio
No. Control
Exp.:
R.F.C.:
Clave

SF/SPFI/DF/PNF/00001/2022
OODF0522-0081
LIR2200001/22
HUTO6512291M7
2205009

Concepto	TAB-FP-06	CELOSÍA PERFORADA DE CONCRETO FABRICADA EN OBRA DE 0.70 X 1.00 MTS. INCLUYE : CIMBRADO APARENTE , COLADO DESCIMBRADO Y LIMPIEZA	PZA	1.00	1,123.04	1,123.04
Nivel 3	TAB-FT	FACHADATRASERA				12,385.77
Concepto	TAB-FT-01	APLANADOENMUROSYPALFONESDE8MMDEESPESORCONESTUCOMARCAUNIBLOC K.ELPRECIOINCLUYE:UNPRIMERREPELLADOPYNACBADOFINO,MATERIALES,MANODEOBRA,HERRAMIENTAYTODOLONECESARIOPARASUCORRECTAEJECUCION.	M2	45.73	147.20	6,730.94
Concepto	TAB-FT-02	EMBOQUILLADOPERFILADOAUNAARISTA CONMEZCLAMORTERO-ARENAENPROPORCION1:4ACABADOFINOCONESTUCOSIKAESTUKAMARCASIKA.ELPRECIOINCLUYE:MATERIALES,MANODEOBRA,HERRAMIENTA.	M	25.04	66.88	1,674.68
Concepto	TAB-FT-03	PINTURAVINILICAKALOSTONEOELASTOMERICABERELENMUROSYPALFOND.ELPRECIOINCLUYE:APLICACIONSELLADODELASUPERFICIECONFONDOLORPRIMERYDOSMANODEPINTURA,ACABADOS.M.A.,ACARREOS,ELEVACIONES,ANDAMIOS,MATERIALES,MANODEOBRA,HERRAMIENTAS.	M2	49.48	50.64	2,505.79
Concepto	TAB-FT-05	SUMINISTROYAPLICACIONDEIMPERMEABILIZANTEBASESFÁLTICAENMUROHACIAJARDINAUNAALTURADE40CMS..ELPRECIOINCLUYE:SUMINISTRO,COLOCACION,EXTENDIDO,ACARREOS,NIVELADO,MATERIALES,MANODEOBRA,HERRAMIENTAS.	M2	2.38	77.43	184.28
Concepto	RBL-FT-01	CONSTRUCCIONDEVOLADODECONCRETOMARTELINADOTIPOASOMADERODE1.80X0.30ENBALCONTRASEROFc=200KG/CM2COLADOCONGRANODEMARMOL,INCLUYEMATERIALES,MANODEOBRA,GOTERÓNFORJADOENCIMBRA,CIMBRADOAPARENTE,,DESCIMBRADOYLIMPIEZA	M2	2.00	645.04	1,290.08
Subcapítulo	TAB-IHS	INSTALACIONHIDRO-SANITARIA				29,827.04
Nivel 3	TAB-IS	INSTALACIONSANITARIA				14,393.08
Nivel 4	ISPB	PLANTABAJA				11,879.40
Concepto	TAB-IS-01	EXCAVACIONAMANOENCEPADEDRENAJE(INCLUYEEXCAVACIONPARAREGISTROS),MATERIALTIPOII,ZONAA,ENSECO.MATERIALES,MANODEOBRA,HERRAMIENTAYEQUIPO.	M3	11.21	108.13	1,211.86
Concepto	TAB-IS-04	SUMINISTROEINSTALACIONDETUBERIADEPVCDE(2")50MMDEØ,ELPRECIOINCLUYESUMINISTRODEMATERIALES,MANODEOBRA,HERRAMIENTAYTODOLONECESARIOPARASUCORRECTAEJECUCION.	M	6.93	38.12	264.17
Concepto	TAB-IS-06	SUMINISTROEINSTALACIONDETUBERIADEPVCDE(4")100MMDEØ,ELPRECIOINCLUYESUMINISTRODEMATERIALES,MANODEOBRA,HERRAMIENTAYTODOLONECESARIOPARASUCORRECTAEJECUCION.	M	34.41	64.93	2,234.14
Concepto	TAB-IS-07	SUMINISTROEINSTALACIONDETUBERIADEPVCDE(6")150MMDEØ,ELPRECIOINCLUYESUMINISTRODEMATERIALES,MANODEOBRA,HERRAMIENTAYTODOLONECESARIOPARASUCORRECTAEJECUCION.	M	3.81	64.93	247.38
Concepto	TAB-IS-11	SUMINISTROYCOLOCACIONDECODODEPVCDE45°X100MMDEØ,ELPRECIOINCLUYESUMINISTRODEMATERIALES,MANODEOBRA,HERRAMIENTAYTODOLONECESARIOPARASUCORRECTAEJECUCION.	PZA	5.00	50.38	251.90
Concepto	TAB-IS-14	SUMINISTROYCOLOCACIONDECODODEPVCDE90°X51MMDEØ,ELPRECIOINCLUYESUMINISTRODEMATERIALES,MANODEOBRA,HERRAMIENTAYTODOLONECESARIOPARASUCORRECTAEJECUCION.	PZA	6.00	44.83	268.98
Concepto	TAB-IS-16	SUMINISTROYCOLOCACIONDECODODEPVCDE90°X100MMDEØ,ELPRECIOINCLUYESUMINISTRODEMATERIALES,MANODEOBRA,HERRAMIENTAYTODOLONECESARIOPARASUCORRECTAEJECUCION.	PZA	5.00	50.38	251.90
	TAB-IS-11	SUMINISTRO Y COLOCACION DE yee sencilla DE 50 MM DE Ø, EL PRECIO INCLUYE SUMINISTRO DE MATERIALES, MANO DE OBRA, HERRAMIENTA Y TODO LO NECESARIO PARA SU CORRECTA EJECUCION.	PZA	1.00	48.66	48.66
Concepto	TAB-IS-27	SUMINISTROYCOLOCACIONDEyeesencil्लाDE100MMDEØsalidalateral51mm,ELPRECIOINCLUYESUMINISTRODEMATERIALES,MANODEOBRA,HERRAMIENTAYTODOLONECESARIOPARASUCORRECTAEJECUCION.	PZA	1.00	51.99	51.99
Concepto	RBL-IS-01	REGISTROCIEGODEAGUASNEGRASDE40x60x90CMS ENINTERIORESABASEDETABICON10x14x28CMSASENTADOCONMEZCLACEMENTO-CAL-ARENA1:1:4,CONPLANTILLADECONCRETOHECHOENOBRA100-N-20-10DE5CMSDEESPESORACABADOPULIDO,TAPADECONCRETOCONCOLADERADE20x20ASICOMOMARCOYCONTRAMARCODEFIERRO.ELPRECIOINCLUYE:MATERIALES,MANODEOBRA,HERRAMIENTA.	PZA	2.00	1,496.10	2,992.20
Concepto	TAB-IS-01	REGISTROCONCOLADERAPARAAGUASNEGRASDE40x60x90CM. ENINTERIORESABASEDETABICON10x14x28CMSASENTADOCONMEZCLACEMENTO-CAL-ARENA1:1:4,CONPLANTILLADECONCRETOHECHOENOBRA100-N-20-10DE5CMSDEESPESORACABADOPULIDO,TAPADECONCRETOCONCOLADERADE20x20ASICOMOMARCOYCONTRAMARCODEFIERRO.ELPRECIOINCLUYE:MATERIALES,MANODEOBRA,HERRAMIENTA.	PZA	1.00	1,533.19	1,533.19
Concepto	RBL-IS-02	REGISTROCONTAPA-REJILLAMETÁLICA(SOLERADE3/4"X1/8"A/C4CMSYCONTRAMARCODE1"X1/8")DEAGUAPLUVIALDE40x60x60CM. ENINTERIORESABASEDETABICON10x14x28CMSASE	PZA	1.00	1,301.97	1,301.97



No. Oficio SF/SPFI/DF/PNF/0001/2022
No. Control OODF0522-0081
Exp.: LIR2200001/22
R.F.C.: HUTO6512291M7
Clave 2205009

		NTADOCONMEZCLACEMENTO-CAL-ARENA 1:1:4,CONPLANTILLADECONCRETOHECHOENOBRA100-N-20-10DESCMSDEESPESORACABADOPULIDO,TAPADECONCRETOCONCOLADERADE20x20ASICOMOMARCOYCONTRAMARCODEFIERRO.ELPRECIOINCLUYE:MATERIALES,MANODEOBRA,HERRAMIENTA.				
Concepto	TAB-IS-48	céspolparalavaboflexiblebotechicoELPRECIOINCLUYESUMINISTRODEMATERIALES,MANODEOBRA,HERRAMIENTAYTODOLONECESARIOPARASUCORRECTAEJECUCION.	PZA	1.00	66.46	66.46
Concepto	TAB-IS-49	céspolparafregaderooflexiblebotechicoELPRECIOINCLUYESUMINISTRODEMATERIALES,MANODEOBRA,HERRAMIENTAYTODOLONECESARIOPARASUCORRECTAEJECUCION.	PZA	1.00	77.39	77.39
Concepto	TAB-IS-52	RELLENODEEPASDEDRENAJECONMATERIALPRODUCTODELAEXCAVACIÓN...MATERIALES,MANODEOBRA,HERRAMIENTAYEQUIPO.	M3	8.43	119.17	1,004.34
Concepto	RBL-IS-03	FILTROENJARDINABASEDEGRAVA.INCLUYEEXCAVACIÓN	M3	0.19	374.80	72.86
Nivel 4	ISPA	INSTALACIONSANITARIAPLANTAALTA				2,513.68
Concepto	TAB-IS-04	SUMINISTROEINSTALACIONDETUBERIADEPVCDE(2")50MMDEØ,ELPRECIOINCLUYESUMINISTRODEMATERIALES,MANODEOBRA,HERRAMIENTAYTODOLONECESARIOPARASUCORRECTAEJECUCION.	M	15.44	38.12	588.38
Concepto	TAB-IS-06	SUMINISTROEINSTALACIONDETUBERIADEPVCDE(4")100MMDEØ,ELPRECIOINCLUYESUMINISTRODEMATERIALES,MANODEOBRA,HERRAMIENTAYTODOLONECESARIOPARASUCORRECTAEJECUCION.	M	7.30	64.93	473.83
Concepto	TAB-IS-09	SUMINISTROYCOLOCACIONDEcodo45°51MMDEØ,ELPRECIOINCLUYESUMINISTRODEMATERIALES,MANODEOBRA,HERRAMIENTAYTODOLONECESARIOPARASUCORRECTAEJECUCION.	PZA	5.00	44.83	224.15
Concepto	TAB-IS-11	SUMINISTROYCOLOCACIONDEcodo45°100MMDEØ,ELPRECIOINCLUYESUMINISTRODEMATERIALES,MANODEOBRA,HERRAMIENTAYTODOLONECESARIOPARASUCORRECTAEJECUCION.	PZA	1.00	50.38	50.38
Concepto	TAB-IS-14	SUMINISTROYCOLOCACIONDECODODEPVCDE90°X51MMDEØ,ELPRECIOINCLUYESUMINISTRODEMATERIALES,MANODEOBRA,HERRAMIENTAYTODOLONECESARIOPARASUCORRECTAEJECUCION.	PZA	5.00	44.83	224.15
Concepto	TAB-IS-16	SUMINISTROYCOLOCACIONDECODODEPVCDE90°X100MMDEØ,ELPRECIOINCLUYESUMINISTRODEMATERIALES,MANODEOBRA,HERRAMIENTAYTODOLONECESARIOPARASUCORRECTAEJECUCION.	PZA	2.00	50.38	100.76
Concepto	TAB-IS-22	SUMINISTROYCOLOCACIONDETEESANITARIADE51MMDEØ,ELPRECIOINCLUYESUMINISTRODEMATERIALES,MANODEOBRA,HERRAMIENTAYTODOLONECESARIOPARASUCORRECTAEJECUCION.	PZA	2.00	44.71	89.42
Concepto	TAB-IS-23	SUMINISTROYCOLOCACIONDETEESANITARIADE100MMDEØ,ELPRECIOINCLUYESUMINISTRODEMATERIALES,MANODEOBRA,HERRAMIENTAYTODOLONECESARIOPARASUCORRECTAEJECUCION.	PZA	2.00	50.79	101.58
Concepto	TAB-IS-24	SUMINISTROYCOLOCACIONDEEyesencilla51MMDEØ,ELPRECIOINCLUYESUMINISTRODEMATERIALES,MANODEOBRA,HERRAMIENTAYTODOLONECESARIOPARASUCORRECTAEJECUCION.	PZA	2.00	48.66	97.32
Concepto	TAB-IS-27	SUMINISTROYCOLOCACIONDEEyesencillaDE100MMDEØsalidalateral51mm,ELPRECIOINCLUYESUMINISTRODEMATERIALES,MANODEOBRA,HERRAMIENTAYTODOLONECESARIOPARASUCORRECTAEJECUCION.	PZA	1.00	51.99	51.99
Concepto	TAB-IS-28	SUMINISTROYCOLOCACIONDECOPLADE100MMDEØ,ELPRECIOINCLUYESUMINISTRODEMATERIALES,MANODEOBRA,HERRAMIENTAYTODOLONECESARIOPARASUCORRECTAEJECUCION.	PZA	2.00	44.94	89.88
Concepto	TAB-IS-30	SUMINISTROYCOLOCACIONDEbotecéspolpararegadera1salida,ELPRECIOINCLUYESUMINISTRODEMATERIALES,MANODEOBRA,HERRAMIENTAYTODOLONECESARIOPARASUCORRECTAEJECUCION.	PZA	2.00	95.36	190.72
Concepto	TAB-IS-33	SUMINISTROYCOLOCACIONDEReduciónde100a51mm,ELPRECIOINCLUYESUMINISTRODEMATERIALES,MANODEOBRA,HERRAMIENTAYTODOLONECESARIOPARASUCORRECTAEJECUCION.	PZA	2.00	49.10	98.20
Concepto	TAB-IS-48	céspolparalavaboflexiblebotechicoELPRECIOINCLUYESUMINISTRODEMATERIALES,MANODEOBRA,HERRAMIENTAYTODOLONECESARIOPARASUCORRECTAEJECUCION.	PZA	2.00	66.46	132.92
Nivel 4	ISRG	INSTALACIONSANITARIAROOFGARDEN				
Concepto	TAB-IS-04	SUMINISTROEINSTALACIONDETUBERIADEPVCDE(2")50MMDEØ,ELPRECIOINCLUYESUMINISTRODEMATERIALES,MANODEOBRA,HERRAMIENTAYTODOLONECESARIOPARASUCORRECTAEJECUCION.	M	8.98	38.12	
Concepto	TAB-IS-06	SUMINISTROEINSTALACIONDETUBERIADEPVCDE(4")100MMDEØ,ELPRECIOINCLUYESUMINISTRODEMATERIALES,MANODEOBRA,HERRAMIENTAYTODOLONECESARIOPARASUCORRECTAEJECUCION.	M	4.94	64.93	



SECRETARÍA DE
FINANZAS



QUERÉTARO
JUNTOS, ADELANTE.

No. Oficio SF/SPFI/DF/PNF/00001/2022
No. Control OODF0522-0081
Exp.: LIR2200001/22
R.F.C.: HUTO6512291M7
Clave 2205009

Concepto	TAB-IS-09	SUMINISTROYCOLOCACIONDECODODEPVCDE45*51MMDEØ,ELPRECIOINCLUYESUMINISTRODEMATERIALES,MANODEOBRA,HERRAMIENTAYTODOLONECESARIOPARASUCORRECTAEJECUCION.	PZA	1.00	44.83	
Concepto	TAB-IS-14	SUMINISTROYCOLOCACIONDECODODEPVCDE90*X51MMDEØ,ELPRECIOINCLUYESUMINISTRODEMATERIALES,MANODEOBRA,HERRAMIENTAYTODOLONECESARIOPARASUCORRECTAEJECUCION.	PZA	3.00	44.83	
Concepto	TAB-IS-16	SUMINISTROYCOLOCACIONDECODODEPVCDE90*X100MMDEØ,ELPRECIOINCLUYESUMINISTRODEMATERIALES,MANODEOBRA,HERRAMIENTAYTODOLONECESARIOPARASUCORRECTAEJECUCION.	PZA	3.00	50.38	
Concepto	TAB-IS-22	SUMINISTROYCOLOCACIONDETEESANITARIADE51MMDEØ,ELPRECIOINCLUYESUMINISTRODEMATERIALES,MANODEOBRA,HERRAMIENTAYTODOLONECESARIOPARASUCORRECTAEJECUCION.	PZA	1.00	44.71	
Concepto	TAB-IS-23	SUMINISTROYCOLOCACIONDETEESANITARIADE100MMDEØ,ELPRECIOINCLUYESUMINISTRODEMATERIALES,MANODEOBRA,HERRAMIENTAYTODOLONECESARIOPARASUCORRECTAEJECUCION.	PZA	1.00	50.79	
Concepto	TAB-IS-27	SUMINISTROYCOLOCACIONDEEYESENCILLADE100MMDEØsalidalateral51mm,ELPRECIOINCLUYESUMINISTRODEMATERIALES,MANODEOBRA,HERRAMIENTAYTODOLONECESARIOPARASUCORRECTAEJECUCION.	PZA	1.00	51.99	
Concepto	TAB-IS-28	SUMINISTROYCOLOCACIONDECOPLADE100MMDEØ,ELPRECIOINCLUYESUMINISTRODEMATERIALES,MANODEOBRA,HERRAMIENTAYTODOLONECESARIOPARASUCORRECTAEJECUCION.	PZA	1.00	44.94	
Concepto	TAB-IS-29	SUMINISTROYCOLOCACIONDEREMATEDEVENTILACIÓN,ELPRECIOINCLUYESUMINISTRODEMATERIALES,MANODEOBRA,HERRAMIENTAYTODOLONECESARIOPARASUCORRECTAEJECUCION.	PZA	3.00	76.26	
Concepto	TAB-IS-30	SUMINISTROYCOLOCACIONDEBotecésparafregadera1salida,ELPRECIOINCLUYESUMINISTRODEMATERIALES,MANODEOBRA,HERRAMIENTAYTODOLONECESARIOPARASUCORRECTAEJECUCION.	PZA	1.00	95.36	
Concepto	TAB-IS-33	SUMINISTROYCOLOCACIONDEReduciónde100a51mm,ELPRECIOINCLUYESUMINISTRODEMATERIALES,MANODEOBRA,HERRAMIENTAYTODOLONECESARIOPARASUCORRECTAEJECUCION.	PZA	1.00	49.10	
Concepto	TAB-IS-47	coladeraredondacondesagüeperimetralmca.HELVEXosimitarELPRECIOINCLUYESUMINISTRODEMATERIALES,MANODEOBRA,HERRAMIENTAYTODOLONECESARIOPARASUCORRECTAEJECUCION.	PZA	2.00	1,065.83	
Concepto	TAB-IS-48	céspolparalavaboflexiblebotetehicoELPRECIOINCLUYESUMINISTRODEMATERIALES,MANODEOBRA,HERRAMIENTAYTODOLONECESARIOPARASUCORRECTAEJECUCION.	PZA	1.00	66.46	
Concepto	TAB-IS-49	céspolparafregaderoflexiblebotetehicoELPRECIOINCLUYESUMINISTRODEMATERIALES,MANODEOBRA,HERRAMIENTAYTODOLONECESARIOPARASUCORRECTAEJECUCION.	PZA	1.00	77.39	
	TAB-IS-27	ELEMENTO PARA VENTILACIÓN DE EN DOMOS CONSISTENTE EN UN TRAMO DE TUBERÍA DE 2" Y UN CODO A 90° DE 2". EL PRECIO INCLUYE SUMINISTRO DE MATERIALES, MANO DE OBRA, HERRAMIENTA Y TODO LO NECESARIO PARA SU CORRECTA EJECUCION.	PZA	5.00		
Nivel 3	TAB-IH	INSTALACIONHIDRAULICA				15,433.96
Nivel 4	IH-PB	INSTALACIONHIDRAULICAPB				11,102.32
Concepto	TAB-IH-001	SUMINISTROEINSTALACIONDETUBERIAAPRDE1/2"(20MM)INCLUYE:SOPORTERÍA.CARGODIRECTOPORELCOSTODELOSMATERIALESYMANODEOBRAPARASUCORRECTAINSTALACIÓN,PRUEBAS,HERRAMIENTA,EQUIPO,YDEMÁSCARGOSDERIVADOS.P.U.O.T.	M	30.95	29.58	915.62
Concepto	TAB-IH-002	SUMINISTROEINSTALACIONDETUBERIAAPRDE3/4"(25MM)INCLUYE:SOPORTERÍA.CARGODIRECTOPORELCOSTODELOSMATERIALESYMANODEOBRAPARASUCORRECTAINSTALACIÓN,PRUEBAS,HERRAMIENTA,EQUIPO,YDEMÁSCARGOSDERIVADOS.P.U.O.T.	M	49.25	43.36	2,135.26
Concepto	TAB-IH-003	SUMINISTROEINSTALACIONDETUBERIAAPRDE1"(32MM)INCLUYE:SOPORTERÍA.CARGODIRECTOPORELCOSTODELOSMATERIALESYMANODEOBRAPARASUCORRECTAINSTALACIÓN,PRUEBAS,HERRAMIENTA,EQUIPO,YDEMÁSCARGOSDERIVADOS.P.U.O.T.	M	3.15	66.65	209.95
Concepto	RBL-IH-01	SUMINISTROEINSTALACIONDETUBERIADECORRETIPO"M"3/4"INCLUYE:SOPORTERÍA.CARGODIRECTOPORELCOSTODELOSMATERIALESYMANODEOBRAPARASUCORRECTAINSTALACIÓN,PRUEBAS,HERRAMIENTA,EQUIPO,YDEMÁSCARGOSDERIVADOS.P.U.O.T.	M	1.10	210.28	231.31
Concepto	TAB-IH-01	SUMINISTROEINSTALACIONDEválvuladecandadoINCLUYE:CARGODIRECTOPORELCOSTODELOSMATERIALESYMANODEOBRAPARASUCORRECTAINSTALACIÓN,PRUEBAS,HERRAMIENTA,EQUIPO,YDEMÁSCARGOSDERIVADOS.P.U.O.T.	PZA	1.00	182.55	182.55
Concepto	TAB-IH-008	SUMINISTROEINSTALACIONDEválvuladealivioINCLUYE:CARGODIRECTOPORELCOSTODELOSMATERIALESYMANODEOBRAPARASUCORRECTAINSTALACIÓN,PRUEBAS,HERRAMIENTA,EQUIPO,YDEMÁSCARGOSDERIVADOS.P.U.O.T.	PZA	1.00	324.43	324.43



No. Oficio SF/SPFI/DF/PNF/0001/2022
No. Control OODF0522-0081
Exp.: LIR220001/22
R.F.C.: HUT06512291M7
Clave 2205009

Table with 8 columns: Concepto, TAB-IH-009, SUMINISTRO INSTALACION DE válvula de esfera PPR DE 1/2" (20MM) INCLUYE: CARGO DIRECTO POREL COSTO DE LOS MATERIALES Y MANO DE OBRA PARA SU CORRECTA INSTALACION, PRUEBAS, HERRAMIENTA, EQUIPO, Y DEMÁS CARGOS DERIVADOS. P.U.O.T. PZA 3.00 125.72 377.16



SECRETARÍA DE
FINANZAS



QUERÉTARO
JUNTOS, ADELANTE.

No. Oficio SF/SPFI/DF/PNF/00001/2022
No. Control OODF0522-0081
Exp.: LIR2200001/22
R.F.C.: HUT06512291M7
Clave 2205009

Concepto	TAB-IH-036	SUMINISTROEINSTALACIONDEReducciónppr025/20mmINCLUYE:CARGODIRECTOPORELCOSTODELOSMATERIALESYMANODEOBRAPARASUCORRECTAINSTALACION,PRUEBAS,HERRAMIENTA,EQUIPO,YDEMASCARGOSDERIVADOS.P.U.O.T.	PZA	4.00	20.09	80.36
Concepto	TAB-IH-036-1	SUMINISTROEINSTALACIONDEReducciónppr032/25mmINCLUYE:CARGODIRECTOPORELCOSTODELOSMATERIALESYMANODEOBRAPARASUCORRECTAINSTALACION,PRUEBAS,HERRAMIENTA,EQUIPO,YDEMASCARGOSDERIVADOS.P.U.O.T.	PZA	1.00	24.12	24.12
Concepto	RBL-IH-008	SUMINISTROEINSTALACIONDETapónCAPATUBOPLUS020mmINCLUYE:CARGODIRECTOPORELCOSTODELOSMATERIALESYMANODEOBRAPARASUCORRECTAINSTALACION,PRUEBAS,HERRAMIENTA,EQUIPO,YDEMASCARGOSDERIVADOS.P.U.O.T.	PZA	6.00	18.63	111.78
Concepto	TAB-IH-037	SUMINISTROEINSTALACIONDEteeppr040x40x32mmINCLUYE:CARGODIRECTOPORELCOSTODELOSMATERIALESYMANODEOBRAPARASUCORRECTAINSTALACION,PRUEBAS,HERRAMIENTA,EQUIPO,YDEMASCARGOSDERIVADOS.P.U.O.T.	PZA	1.00	60.57	60.57
Concepto	TAB-IH-041	SUMINISTROEINSTALACIONDEteeppr025x25x20mmINCLUYE:CARGODIRECTOPORELCOSTODELOSMATERIALESYMANODEOBRAPARASUCORRECTAINSTALACION,PRUEBAS,HERRAMIENTA,EQUIPO,YDEMASCARGOSDERIVADOS.P.U.O.T.	PZA	9.00	27.31	245.79
Concepto	TAB-IH-042	SUMINISTROEINSTALACIONDEteeppr025x20x25mmINCLUYE:CARGODIRECTOPORELCOSTODELOSMATERIALESYMANODEOBRAPARASUCORRECTAINSTALACION,PRUEBAS,HERRAMIENTA,EQUIPO,YDEMASCARGOSDERIVADOS.P.U.O.T.	PZA	1.00	29.21	29.21
Concepto	TAB-IH-044	SUMINISTROEINSTALACIONDEUniónbridadaappr040mmINCLUYE:CARGODIRECTOPORELCOSTODELOSMATERIALESYMANODEOBRAPARASUCORRECTAINSTALACION,PRUEBAS,HERRAMIENTA,EQUIPO,YDEMASCARGOSDERIVADOS.P.U.O.T.	PZA	2.00	259.48	518.96
Concepto	RBL-IH-010	SUMINISTROEINSTALACIONDEVALVULADECOMPUERTASOLDABLE3/4"INCLUYE:CA RGODIRECTOPORELCOSTODELOSMATERIALESYMANODEOBRAPARASUCORRECTAINSTALACION,PRUEBAS,HERRAMIENTA,EQUIPO,YDEMASCARGOSDERIVADOS.P.U.O.T.	PZA	1.00	148.05	148.05
Concepto	RBL-IH-011	SUMINISTROEINSTALACIONDEVALVULADECHECK3/4"INCLUYE:CARGODIRECTOPORELCOSTODELOSMATERIALESYMANODEOBRAPARASUCORRECTAINSTALACION,PRUEBAS,HERRAMIENTA,EQUIPO,YDEMASCARGOSDERIVADOS.P.U.O.T.	PZA	1.00	145.74	145.74
Nivel 4	IH PA	INSTALACIONHIDRAULICAPA				4,331.65
Concepto	TAB-IH-001	SUMINISTROEINSTALACIONDETUBERIAPRDE1/2"(20MM)INCLUYE:SOPORTERIA.CARGODIRECTOPORELCOSTODELOSMATERIALESYMANODEOBRAPARASUCORRECTAINSTALACION,PRUEBAS,HERRAMIENTA,EQUIPO,YDEMASCARGOSDERIVADOS.P.U.O.T.	M	17.43	29.58	515.58
Concepto	TAB-IH-002	SUMINISTROEINSTALACIONDETUBERIAPRDE3/4"(25MM)INCLUYE:SOPORTERIA.CARGODIRECTOPORELCOSTODELOSMATERIALESYMANODEOBRAPARASUCORRECTAINSTALACION,PRUEBAS,HERRAMIENTA,EQUIPO,YDEMASCARGOSDERIVADOS.P.U.O.T.	M	24.36	43.36	1,056.25
Concepto	TAB-IH-003	SUMINISTROEINSTALACIONDETUBERIAPRDE1"(32MM)INCLUYE:SOPORTERIA.CARGODIRECTOPORELCOSTODELOSMATERIALESYMANODEOBRAPARASUCORRECTAINSTALACION,PRUEBAS,HERRAMIENTA,EQUIPO,YDEMASCARGOSDERIVADOS.P.U.O.T.	M	3.15	66.65	209.95
Concepto	TAB-IH-013	SUMINISTROEINSTALACIONDEIlaveangularINCLUYE:CARGODIRECTOPORELCOSTODELOSMATERIALESYMANODEOBRAPARASUCORRECTAINSTALACION,PRUEBAS,HERRAMIENTA,EQUIPO,YDEMASCARGOSDERIVADOS.P.U.O.T.	PZA	6.00	59.76	358.56
Concepto	RBL-IH-003	SUMINISTROEINSTALACIONDECODOPRDE1/2"(20MM)CONROSCAHEMBRA. INCLUYE:CARGODIRECTOPORELCOSTODELOSMATERIALESYMANODEOBRAPARASUCORRECTAINSTALACION,PRUEBAS,HERRAMIENTA,EQUIPO,YDEMASCARGOSDERIVADOS.P.U.O.T.	PZA	2.00	37.93	75.86
Concepto	TAB-IH-015	SUMINISTROEINSTALACIONDECODOPRDE1/2"(20MM)INCLUYE:CARGODIRECTOPORELCOSTODELOSMATERIALESYMANODEOBRAPARASUCORRECTAINSTALACION,PRUEBAS,HERRAMIENTA,EQUIPO,YDEMASCARGOSDERIVADOS.P.U.O.T.	PZA	10.00	17.81	178.10
Concepto	TAB-IH-016	SUMINISTROEINSTALACIONDECODO90°PPR3/4"(25MM)INCLUYE:CARGODIRECTOPORELCOSTODELOSMATERIALESYMANODEOBRAPARASUCORRECTAINSTALACION,PRUEBAS,HERRAMIENTA,EQUIPO,YDEMASCARGOSDERIVADOS.P.U.O.T.	PZA	6.00	22.03	132.18
Concepto	TAB-IH-021	SUMINISTROEINSTALACIONDETEEPRDE1/2"(20MM)INCLUYE:CARGODIRECTOPORELCOSTODELOSMATERIALESYMANODEOBRAPARASUCORRECTAINSTALACION,PRUEBAS,HERRAMIENTA,EQUIPO,YDEMASCARGOSDERIVADOS.P.U.O.T.	PZA	10.00	22.14	221.40
Concepto	RBL-IH-005	SUMINISTROEINSTALACIONDETEEPRDE3/4"(25MM)INCLUYE:CARGODIRECTOPORELCOSTODELOSMATERIALESYMANODEOBRAPARASUCORRECTAINSTALACION,PRUEBAS,HERRAMIENTA,EQUIPO,YDEMASCARGOSDERIVADOS.P.U.O.T.	PZA	3.00	27.18	81.54
Concepto	TAB-IH-003	SUMINISTROEINSTALACIONDEteeppr032mmINCLUYE:CARGODIRECTOPORELCOSTODELOSMATERIALESYMANODEOBRAPARASUCORRECTAINSTALACION,PRUEBAS,HERRAMIENTA,EQUIPO,YDEMASCARGOSDERIVADOS.P.U.O.T.	PZA	1.00	33.58	33.58
Concepto	TAB-IH-030	SUMINISTROEINSTALACIONDeconectorPPRmacho020mmx1/2"INCLUYE:CARGODIRECTOPORELCOSTODELOSMATERIALESYMANODEOBRAPARASUCORRECTAINSTALACION,PRUEBAS,HERRAMIENTA,EQUIPO,YDEMASCARGOSDERIVADOS.P.U.O.T.	PZA	14.00	35.94	503.16



No. Oficio SF/SPFI/DF/PNF/00001/2022
No. Control OODF0522-0081
Exp.: LIR2200001/22
R.F.C.: HUT06512291M7
Clave 2205009

Concepto	TAB-IH-032	SUMINISTROEINSTALACIONDEmangueraflexibledevinilo1/2INCLUYE:CARGODIRECTOPOREL COSTODELOSMATERIALESYMANODEOBRAPARASUCORRECTAINSTALACION,PRUEBAS,HERRAMIENTA,EQUIPO,YDEMASCARGOSDERIVADOS.P.U.O.T.	PZA	5.00	102.17	510.85
Concepto	TAB-IH-036	SUMINISTROEINSTALACIONDEreduccionppr025/20mmINCLUYE:CARGODIRECTOPOREL COSTODELOSMATERIALESYMANODEOBRAPARASUCORRECTAINSTALACION,PRUEBAS,HERRAMIENTA,EQUIPO,YDEMASCARGOSDERIVADOS.P.U.O.T.	PZA	4.00	20.09	80.36
Concepto	TAB-IH-036-1	SUMINISTROEINSTALACIONDEreduccionppr032/25mmINCLUYE:CARGODIRECTOPOREL COSTODELOSMATERIALESYMANODEOBRAPARASUCORRECTAINSTALACION,PRUEBAS,HERRAMIENTA,EQUIPO,YDEMASCARGOSDERIVADOS.P.U.O.T.	PZA	1.00	24.12	24.12
Concepto	RBL-IH-008	SUMINISTROEINSTALACIONDETAPONCAPATUBOPLUS020mmINCLUYE:CARGODIRECTOPOREL COSTODELOSMATERIALESYMANODEOBRAPARASUCORRECTAINSTALACION,PRUEBAS,HERRAMIENTA,EQUIPO,YDEMASCARGOSDERIVADOS.P.U.O.T.	PZA	10.00	18.63	186.30
Concepto	TAB-IH-041	SUMINISTROEINSTALACIONDEteppr025x25x20mmINCLUYE:CARGODIRECTOPOREL COSTODELOSMATERIALESYMANODEOBRAPARASUCORRECTAINSTALACION,PRUEBAS,HERRAMIENTA,EQUIPO,YDEMASCARGOSDERIVADOS.P.U.O.T.	PZA	6.00	27.31	163.86
Nivel 4	IH-RG	INSTALACIONHIDRAULICAROOFGARDEN				
Concepto	TAB-IH-001	SUMINISTROEINSTALACIONDETUBERIAAPRDE1/2"(20MM)INCLUYE:SOPORTERIA.CARGODIRECTOPOREL COSTODELOSMATERIALESYMANODEOBRAPARASUCORRECTAINSTALACION,PRUEBAS,HERRAMIENTA,EQUIPO,YDEMASCARGOSDERIVADOS.P.U.O.T.	M	11.45	29.58	
Concepto	TAB-IH-002	SUMINISTROEINSTALACIONDETUBERIAAPRDE3/4"(25MM)INCLUYE:SOPORTERIA.CARGODIRECTOPOREL COSTODELOSMATERIALESYMANODEOBRAPARASUCORRECTAINSTALACION,PRUEBAS,HERRAMIENTA,EQUIPO,YDEMASCARGOSDERIVADOS.P.U.O.T.	M	22.47	43.36	
Concepto	TAB-IH-013	SUMINISTROEINSTALACIONDEllaveangularINCLUYE:CARGODIRECTOPOREL COSTODELOSMATERIALESYMANODEOBRAPARASUCORRECTAINSTALACION,PRUEBAS,HERRAMIENTA,EQUIPO,YDEMASCARGOSDERIVADOS.P.U.O.T.	PZA	5.00	59.76	
Concepto	RBL-IH-003	SUMINISTROEINSTALACIONDECODOPRDE1/2"(20MM)CONROSCAHEMBRA.INCLUYE:CARGODIRECTOPOREL COSTODELOSMATERIALESYMANODEOBRAPARASUCORRECTAINSTALACION,PRUEBAS,HERRAMIENTA,EQUIPO,YDEMASCARGOSDERIVADOS.P.U.O.T.	PZA	1.00	37.93	
Concepto	TAB-IH-015	SUMINISTROEINSTALACIONDECODOPRDE1/2"(20MM)INCLUYE:CARGODIRECTOPOREL COSTODELOSMATERIALESYMANODEOBRAPARASUCORRECTAINSTALACION,PRUEBAS,HERRAMIENTA,EQUIPO,YDEMASCARGOSDERIVADOS.P.U.O.T.	PZA	9.00	17.81	
Concepto	TAB-IH-021	SUMINISTROEINSTALACIONDETEPPRDE1/2"(20MM)INCLUYE:CARGODIRECTOPOREL COSTODELOSMATERIALESYMANODEOBRAPARASUCORRECTAINSTALACION,PRUEBAS,HERRAMIENTA,EQUIPO,YDEMASCARGOSDERIVADOS.P.U.O.T.	PZA	7.00	22.14	
Concepto	TAB-IH-030	SUMINISTROEINSTALACIONDEconectorPPRmacho020mmx1/2"INCLUYE:CARGODIRECTOPOREL COSTODELOSMATERIALESYMANODEOBRAPARASUCORRECTAINSTALACION,PRUEBAS,HERRAMIENTA,EQUIPO,YDEMASCARGOSDERIVADOS.P.U.O.T.	PZA	9.00	35.94	
Concepto	TAB-IH-032	SUMINISTROEINSTALACIONDEmangueraflexibledevinilo1/2INCLUYE:CARGODIRECTOPOREL COSTODELOSMATERIALESYMANODEOBRAPARASUCORRECTAINSTALACION,PRUEBAS,HERRAMIENTA,EQUIPO,YDEMASCARGOSDERIVADOS.P.U.O.T.	PZA	4.00	102.17	
Concepto	TAB-IH-036-1	SUMINISTROEINSTALACIONDEreduccionppr032/25mmINCLUYE:CARGODIRECTOPOREL COSTODELOSMATERIALESYMANODEOBRAPARASUCORRECTAINSTALACION,PRUEBAS,HERRAMIENTA,EQUIPO,YDEMASCARGOSDERIVADOS.P.U.O.T.	PZA	1.00	24.12	
Concepto	RBL-IH-005	SUMINISTROEINSTALACIONDETEPPRDE3/4"(25MM)INCLUYE:CARGODIRECTOPOREL COSTODELOSMATERIALESYMANODEOBRAPARASUCORRECTAINSTALACION,PRUEBAS,HERRAMIENTA,EQUIPO,YDEMASCARGOSDERIVADOS.P.U.O.T.	PZA	2.00	27.18	
Concepto	TAB-IH-036	SUMINISTROEINSTALACIONDEreduccionppr025/20mmINCLUYE:CARGODIRECTOPOREL COSTODELOSMATERIALESYMANODEOBRAPARASUCORRECTAINSTALACION,PRUEBAS,HERRAMIENTA,EQUIPO,YDEMASCARGOSDERIVADOS.P.U.O.T.	PZA	4.00	20.09	
Concepto	RBL-IH-008	SUMINISTROEINSTALACIONDETAPONCAPATUBOPLUS020mmINCLUYE:CARGODIRECTOPOREL COSTODELOSMATERIALESYMANODEOBRAPARASUCORRECTAINSTALACION,PRUEBAS,HERRAMIENTA,EQUIPO,YDEMASCARGOSDERIVADOS.P.U.O.T.	PZA	7.00	18.63	
Subcapítulo	TAB-IE	INSTALACIONELECTRICA				43,196.13
Nivel 3	TAB-CE	CABLEADO				21,873.34
Nivel 4	CE-PB	DUCTOSY CABLEADO PLANTAJA				12,509.90
Concepto	RBL-IE-01	SUMINISTROEINSTALACIONDECABLETHWCALIBRE14CONAISLAMIENTO	M	259.25	8.93	2,315.08
Concepto	TAB-IE-17	SUMINISTROEINSTALACIONDECABLETHWCALIBRE12CONAISLAMIENTO	M	201.86	11.73	2,367.83
Concepto	IE-CE-003	SUMINISTROEINSTALACIONDECABLETHWCALIBRE10CONAISLAMIENTO	M	37.79	18.94	715.65



SECRETARÍA DE
FINANZAS



QUERÉTARO
JUNTOS, ADELANTE.

No. Oficio SF/SPFI/DF/PNF/00001/2022
No. Control OODF0522-0081
Exp.: LIR2200001/22
R.F.C.: HUTO6512291M7
Clave 2205009

Concepto	TAB-IE-19	SUMINISTROEINSTALACIÓNDECABLETHWCALIBRE8CONAISLAMIENTO	M	38.71	28.09	1,087.34
Concepto	TAB-IE-20	SUMINISTROEINSTALACIÓNDECABLETHWCALIBRE12DESNUDO	M	93.35	16.17	1,509.40
Concepto	TAB-IE-23	SUMINISTROEINSTALACIÓNDEPOLIFLEX1/2"	M	64.19	12.78	820.28
Concepto	TAB-IE-24	SUMINISTROEINSTALACIÓNDEPOLIFLEX3/4"	M	159.15	21.61	3,439.19
Concepto	IE-CE-006	SUMINISTROEINSTALACIÓNDEPOLIFLEX1"	M	11.73	21.75	255.13
Nivel 4	CE-PA	DUCTOSY CABLEADO PLANTA ALTA				9,363.44
Concepto	RBL-IE-01	SUMINISTROEINSTALACIÓNDECABLETHWCALIBRE14CONAISLAMIENTO	M	301.91	8.93	2,696.02
Concepto	TAB-IE-17	SUMINISTROEINSTALACIÓNDECABLETHWCALIBRE12CONAISLAMIENTO	M	181.07	11.73	2,123.96
Concepto	TAB-IE-20	SUMINISTROEINSTALACIÓNDECABLETHWCALIBRE12DESNUDO	M	50.47	16.17	816.07
Concepto	TAB-IE-23	SUMINISTROEINSTALACIÓNDEPOLIFLEX1/2"	M	70.82	12.78	905.05
Concepto	TAB-IE-24	SUMINISTROEINSTALACIÓNDEPOLIFLEX3/4"	M	130.60	21.61	2,822.33
Nivel 4	CE-RG	DUCTOSY CABLEADO ROOF				
Concepto	RBL-IE-01	SUMINISTROEINSTALACIÓNDECABLETHWCALIBRE14CONAISLAMIENTO	M	135.06	8.93	
Concepto	TAB-IE-17	SUMINISTROEINSTALACIÓNDECABLETHWCALIBRE12CONAISLAMIENTO	M	88.82	11.73	
Concepto	TAB-IE-20	SUMINISTROEINSTALACIÓNDECABLETHWCALIBRE12DESNUDO	M	25.99	16.17	
Concepto	TAB-IE-23	SUMINISTROEINSTALACIÓNDEPOLIFLEX1/2"	M	24.55	12.78	
Concepto	TAB-IE-24	SUMINISTROEINSTALACIÓNDEPOLIFLEX3/4"	M	69.11	21.61	
Nivel 3	IE-ACC	ACCESORIADO				13,364.56
Nivel 4	ACC-PB	PLANTABAJA				8,072.80
Concepto	TAB-IE-01	SUMINISTROEINSTALACIÓNACOMETIDA ELECTRICA 220V, INCLUYE BASE PARA EQUIPO DE MEDICIÓN CFE 4X100. + INTERRUPTOR GENERAL BTDIN MODE 215/4DN 3X40 AMPY ELECTRODO DE PUESTA A TIERRA. INCLUYE: TODO LO NECESARIO PARA SU CORRECTA INSTALACIÓN, CARGO DIRECTO POREL COSTO DE LOS MATERIALES Y MANO DE OBRA REQUERIDOS, TRAZO, PRESENTACIÓN, LIMPIEZA, PREPARACIÓN, FLETES, ACARREOS HASTA EL LUGAR DE LA UTILIZACIÓN, PRUEBAS, HERRAMIENTA, EQUIPO, Y DEMÁS CARGOS DERIVADOS DEL USO DE P.U.O.T.	PZA	1.00	2,041.47	2,041.47
Concepto	TAB-IE-02	SUMINISTROEINSTALACIÓN DE CENTRO DE CARGAS DE CIRCUITOS DERIVADOS MARC CABTICIN LINEA BTDIN MODELO E215P/12DN (FRENTE) + MODE 215/12S (CAJA) + TIERRA, INTERRUPTOR TERMOMAGNETICO PRINCIPAL DE 2X30A, 10PZA. DE INTERRUPTOR TERMOMAGNETICO DE 1X20. INCLUYE TODO LO NECESARIO PARA SU CORRECTA INSTALACIÓN, CARGO DIRECTO POREL COSTO DE LOS MATERIALES Y MANO DE OBRA REQUERIDOS, TRAZO, PRESENTACIÓN, LIMPIEZA, PREPARACIÓN, FLETES, ACARREOS HASTA EL LUGAR DE LA UTILIZACIÓN, PRUEBAS, HERRAMIENTA, EQUIPO, ANDAMIOS, DEPRECIACIÓN Y DEMÁS CARGOS DERIVADOS DEL USO DE HERRAMIENTA Y EQUIPO EN CUALQUIER NIVEL, RANURAS Y RESANES. P.U.O.T.	PZA	1.00	270.71	270.71
Concepto	TAB-IE-03	SUMINISTROEINSTALACIÓN DE APAGADOR SENCILLO, INCLUYE CAJALUPA, APAGADOR Y PLACA, CARGO DIRECTO POREL COSTO DE LOS MATERIALES Y MANO DE OBRA REQUERIDOS, TRAZO, PRESENTACIÓN, LIMPIEZA, PREPARACIÓN, FLETES, ACARREOS HASTA EL LUGAR DE LA UTILIZACIÓN, PRUEBAS, HERRAMIENTA, EQUIPO, ANDAMIOS, DEPRECIACIÓN Y DEMÁS CARGOS DERIVADOS DEL USO DE HERRAMIENTA Y EQUIPO EN CUALQUIER NIVEL, RANURAS Y RESANES. P.U.O.T.	PZA	4.00	92.80	371.20
Concepto	RBL-IE-04	SUMINISTROEINSTALACIÓN DE APAGADOR DOBLE, INCLUYE CAJALUPA, 2 APAGADORES Y PLACA, CARGO DIRECTO POREL COSTO DE LOS MATERIALES Y MANO DE OBRA REQUERIDOS, TRAZO, PRESENTACIÓN, LIMPIEZA, PREPARACIÓN, FLETES, ACARREOS HASTA EL LUGAR DE LA UTILIZACIÓN, PRUEBAS, HERRAMIENTA, EQUIPO, ANDAMIOS, DEPRECIACIÓN Y DEMÁS CARGOS DERIVADOS DEL USO DE HERRAMIENTA Y EQUIPO EN CUALQUIER NIVEL, RANURAS Y RESANES. P.U.O.T.	PZA	4.00	126.84	507.36



No. Oficio SF/SPFI/DF/PNF/00001/2022
No. Control OODF0522-0081
Exp.: LIR2200001/22
R.F.C.: HUTO6512291M7
Clave 2205009

		RECIACIÓN Y DEMÁSCARGOS DERIVADOS DEL USO DE HERRAMIENTA Y EQUIPO EN CUA LQUIERNIVEL, RANURASYRESANES. P.U.O.T.				
Concepto	TAB-IE-04	SUMINISTRO E INSTALACIÓN DE APAGADOR TRES VIAS INCLUYE CAJACHALUPA, APAGA DORY PLACA, CARGO DIRECTO POREL COSTO DE LOS MATERIALES Y MANO DE OBRA RE QUERIDOS, TRAZO, PRESENTACIÓN, LIMPIEZA, PREPARACIÓN, FLETES, ACARREOS HA STA EL LUGAR DE LA UTILIZACIÓN, PRUEBAS, HERRAMIENTA, EQUIPO, ANDAMIOS, DEPR ECIACIÓN Y DEMÁSCARGOS DERIVADOS DEL USO DE HERRAMIENTA Y EQUIPO EN CUA LQUIERNIVEL, RANURASYRESANES. P.U.O.T.	PZA	1.00	99.32	99.32
Concepto	TAB-IE-05	SUMINISTRO E INSTALACIÓN DEL LUMINARIA EN CENTRO DOWN LIGHT MODRE 1031827 D, INCLUYE: BOTE INTEGRAL, LUMINARIA TAQUETES DE EXPANSIÓN, CINTA DE AISLARY TODOLONECESARIO PARASUCORRECTA INSTALACIÓN, CARGO DIRECTO POREL COST O DE LOS MATERIALES Y MANO DE OBRA REQUERIDOS, TRAZO, PRESENTACIÓN, LIMPIE ZA, PREPARACIÓN, FLETES, ACARREOS HA STA EL LUGAR DE LA UTILIZACIÓN, PRUEBAS, HERRAMIENTA, EQUIPO, ANDAMIOS, DEPRECIACIÓN Y DEMÁSCARGOS DERIVADOS DE LUSO DE HERRAMIENTA Y EQUIPO EN CUA LQUIERNIVEL, RANURASYRESANES. P.U.O.T.	PZA	4.00	394.25	1,577.00
Concepto	TAB-IE-06	SUMINISTRO E INSTALACIÓN DE ARBOLANTE EN INTERIOR O EXTERIOR INCLUYE: CAJA CUADRADA REDONDA DE 7.5CMS, SOQUETE DE BAQUELITAY LUMINARIA TAQUETES DE EXPANSIÓN, CINTA DE AISLARY TODOLONECESARIO PARASUCORRECTA INSTALACIÓN , CARGO DIRECTO POREL COSTO DE LOS MATERIALES Y MANO DE OBRA REQUERIDOS, TR AZO, PRESENTACIÓN, LIMPIEZA, PREPARACIÓN, FLETES, ACARREOS HA STA EL LUGAR DE LA UTILIZACIÓN, PRUEBAS, HERRAMIENTA, EQUIPO, ANDAMIOS, DEPRECIACIÓN Y DEMÁSCARGOS DERIVADOS DEL USO DE HERRAMIENTA Y EQUIPO EN CUA LQUIERNIVEL, RANURASYRESANES. P.U.O.T.	PZA	6.00	92.75	556.50
Concepto	RBL-IE-06	SUMINISTRO E INSTALACIÓN DE SALIDA PARA VENTILADOR MCA. TECNOLITE MOD. VEC TOR 48" CON ASPAS COLOR CHOCOLATE CON LUMINARIA INCANDESCENTE 60W 3000° K127V. INCLUYE: CAJACUADRADA DE 7.5CMS, TAQUETES DE EXPANSIÓN, CINTA DE AIS LARY TODOLONECESARIO PARASUCORRECTA INSTALACIÓN, CARGO DIRECTO POREL COSTO DE LOS MATERIALES Y MANO DE OBRA REQUERIDOS, TRAZO, PRESENTACIÓN, LI MPIEZA, PREPARACIÓN, FLETES, ACARREOS HA STA EL LUGAR DE LA UTILIZACIÓN, PRUE BAS, HERRAMIENTA, EQUIPO, ANDAMIOS, DEPRECIACIÓN Y DEMÁSCARGOS DERIVAD OS DEL USO DE HERRAMIENTA Y EQUIPO EN CUA LQUIERNIVEL, RANURASYRESANES. P.U .O.T.	PZA	2.00	92.75	185.50
Concepto	TAB-IE-10	SUMINISTRO E INSTALACIÓN DE CONTACTO DUPLEX POLARIZADO CON CAJACHALUPA Y PLACA INCLUIDA, INCLUYE TODOLONECESARIO PARASUCORRECTA INSTALACIÓN, CARGO DIRECTO POREL COSTO DE LOS MATERIALES Y MANO DE OBRA REQUERIDOS, TR AZO, PRESENTACIÓN, LIMPIEZA, PREPARACIÓN, FLETES, ACARREOS HA STA EL LUGAR DE LA UTILIZACIÓN, PRUEBAS, HERRAMIENTA, EQUIPO, ANDAMIOS, DEPRECIACIÓN Y DEMÁSCARGOS DERIVADOS DEL USO DE HERRAMIENTA Y EQUIPO EN CUA LQUIERNIVEL, RANURASYRESANES. P.U.O.T.	PZA	10.00	97.22	972.20
Concepto	TAB-IE-11	SUMINISTRO E INSTALACIÓN DE CONTACTO DUPLEX POLARIZADO CON INTERRUPTOR DE FALLA A TIERRA CON CAJACHALUPAY PLACA INCLUIDA, INCLUYE TODOLONECESA RIO PARASUCORRECTA INSTALACIÓN, CARGO DIRECTO POREL COSTO DE LOS MATERIA LES Y MANO DE OBRA REQUERIDOS, TRAZO, PRESENTACIÓN, LIMPIEZA, PREPARACIÓN, FLETES, ACARREOS HA STA EL LUGAR DE LA UTILIZACIÓN, PRUEBAS, HERRAMIENTA, EQ UIPO, ANDAMIOS, DEPRECIACIÓN Y DEMÁSCARGOS DERIVADOS DEL USO DE HERRAMI ENTA Y EQUIPO EN CUA LQUIERNIVEL, RANURASYRESANES. P.U.O.T.	PZA	3.00	334.63	1,003.89
Concepto	TAB-IE-12	SUMINISTRO E INSTALACIÓN DE CONTACTO DUPLEX POLARIZADO CON INTERRUPTOR DE FALLA A TIERRA CON CAJACHALUPAY PLACA PARA INTEMPERIE, INCLUYE TODOLO NECESARIO PARASUCORRECTA INSTALACIÓN, CARGO DIRECTO POREL COSTO DE LOS MATERIALES Y MANO DE OBRA REQUERIDOS, TRAZO, PRESENTACIÓN, LIMPIEZA, PREP ARACIÓN, FLETES, ACARREOS HA STA EL LUGAR DE LA UTILIZACIÓN, PRUEBAS, HERRAM IENTA, EQUIPO, ANDAMIOS, DEPRECIACIÓN Y DEMÁSCARGOS DERIVADOS DEL USO DE HERRAMIENTA Y EQUIPO EN CUA LQUIERNIVEL, RANURASYRESANES. P.U.O.T.	PZA	1.00	334.63	334.63
Concepto	TAB-IE-15	SUMINISTRO E INSTALACIÓN DE PULSADOR DE TIMBRE, INCLUYE CAJACHALUPAY PULS ADOR CON PLACA CARGO DIRECTO POREL COSTO DE LOS MATERIALES Y MANO DE OBRA REQUERIDOS, TRAZO, PRESENTACIÓN, LIMPIEZA, PREPARACIÓN, FLETES, ACARREOS HA STA EL LUGAR DE LA UTILIZACIÓN, PRUEBAS, HERRAMIENTA, EQUIPO, ANDAMIOS, D E PRECIACIÓN Y DEMÁSCARGOS DERIVADOS DEL USO DE HERRAMIENTA Y EQUIPO EN C UALQUIERNIVEL, RANURASYRESANES. P.U.O.T.	PZA	1.00	62.62	62.62
Concepto	TAB-IE-16	SUMINISTRO E INSTALACIÓN DE ZUMBADOR DE TIMBRE, INCLUYE CAJACHALUPAY ZU MBADOR CON PLACA. CARGO DIRECTO POREL COSTO DE LOS MATERIALES Y MANO DE O BRA REQUERIDOS, TRAZO, PRESENTACIÓN, LIMPIEZA, PREPARACIÓN, FLETES, ACARR EOS HA STA EL LUGAR DE LA UTILIZACIÓN, PRUEBAS, HERRAMIENTA, EQUIPO, ANDAMIO S, DEPRECIACIÓN Y DEMÁSCARGOS DERIVADOS DEL USO DE HERRAMIENTA Y EQUIPO E NCUALQUIERNIVEL, RANURASYRESANES. P.U.O.T.	PZA	1.00	90.40	90.40
Nivel 4	ACC-PA	PLANTA ALTA				5,291.76
Concepto	TAB-IE-03	SUMINISTRO E INSTALACIÓN DE APAGADOR SENCILLO, INCLUYE CAJACHALUPA, APAG ADOR Y PLACA, CARGO DIRECTO POREL COSTO DE LOS MATERIALES Y MANO DE OBRA RE	PZA	6.00	92.80	556.80



SECRETARÍA DE
FINANZAS



QUERÉTARO
JUNTOS, ADELANTE.

No. Oficio SF/SPFI/DF/PNF/00001/2022
No. Control OODF0522-0081
Exp.: LIR2200001/22
R.F.C.: HUTO6512291M7
Clave 2205009

		QUERIDOS, TRAZO, PRESENTACIÓN, LIMPIEZA, PREPARACIÓN, FLETES, ACARREOSHASTAELLUGARDELAUTILIZACIÓN, PRUEBAS, HERRAMIENTA, EQUIPO, ANDAMIOS, DEPRECIACIÓN Y DEMÁSCARGOS DERIVADOS DEL USO DE HERRAMIENTA Y EQUIPO EN CUALQUIER NIVEL, RANURAS Y RESANES. P.U.O.T.				
Concepto	RBL-IE-04	SUMINISTRO E INSTALACION DE APAGADOR DOBLE, INCLUYE CAJACHALUPA, 2 APAGADORES Y PLACA, CARGO DIRECTO POREL COSTO DE LOS MATERIALES Y MANO DE OBRAR QUERIDOS, TRAZO, PRESENTACIÓN, LIMPIEZA, PREPARACIÓN, FLETES, ACARREOSHASTAELLUGARDELAUTILIZACIÓN, PRUEBAS, HERRAMIENTA, EQUIPO, ANDAMIOS, DEPRECIACIÓN Y DEMÁSCARGOS DERIVADOS DEL USO DE HERRAMIENTA Y EQUIPO EN CUALQUIER NIVEL, RANURAS Y RESANES. P.U.O.T.	PZA	3.00	126.84	380.52
Concepto	TAB-IE-04	SUMINISTRO E INSTALACION DE APAGADOR TRES VIAS INCLUYE CAJACHALUPA, APAGADOR Y PLACA, CARGO DIRECTO POREL COSTO DE LOS MATERIALES Y MANO DE OBRAR QUERIDOS, TRAZO, PRESENTACIÓN, LIMPIEZA, PREPARACIÓN, FLETES, ACARREOSHASTAELLUGARDELAUTILIZACIÓN, PRUEBAS, HERRAMIENTA, EQUIPO, ANDAMIOS, DEPRECIACIÓN Y DEMÁSCARGOS DERIVADOS DEL USO DE HERRAMIENTA Y EQUIPO EN CUALQUIER NIVEL, RANURAS Y RESANES. P.U.O.T.	PZA	2.00	99.32	198.64
Concepto	TAB-IE-05	SUMINISTRO E INSTALACION DE LUMINARIA EN CENTRO DOWN LIGHT MODRE 1031B27D, INCLUYE: BOTE INTEGRAL, LUMINARIA TAQUETES DE EXPANSIÓN, CINTA DE AISLAMIENTO LONCESARIO PARA SU CORRECTA INSTALACIÓN, CARGO DIRECTO POREL COSTO DE LOS MATERIALES Y MANO DE OBRAR QUERIDOS, TRAZO, PRESENTACIÓN, LIMPIEZA, PREPARACIÓN, FLETES, ACARREOSHASTAELLUGARDELAUTILIZACIÓN, PRUEBAS, HERRAMIENTA, EQUIPO, ANDAMIOS, DEPRECIACIÓN Y DEMÁSCARGOS DERIVADOS DEL USO DE HERRAMIENTA Y EQUIPO EN CUALQUIER NIVEL, RANURAS Y RESANES. P.U.O.T.	PZA	5.00	394.25	1,971.25
Concepto	TAB-IE-06	SUMINISTRO E INSTALACION DE ARBOTANTE EN INTERIOR O EXTERIOR INCLUYE: CAJACUADRA DO REDONDA DE 7.5 CMs, SOQUETE BAQUELITAY LUMINARIA TAQUETES DE EXPANSIÓN, CINTA DE AISLAMIENTO LONCESARIO PARA SU CORRECTA INSTALACIÓN, CARGO DIRECTO POREL COSTO DE LOS MATERIALES Y MANO DE OBRAR QUERIDOS, TRAZO, PRESENTACIÓN, LIMPIEZA, PREPARACIÓN, FLETES, ACARREOSHASTAELLUGARDELAUTILIZACIÓN, PRUEBAS, HERRAMIENTA, EQUIPO, ANDAMIOS, DEPRECIACIÓN Y DEMÁSCARGOS DERIVADOS DEL USO DE HERRAMIENTA Y EQUIPO EN CUALQUIER NIVEL, RANURAS Y RESANES. P.U.O.T.	PZA	8.00	92.75	742.00
Concepto	RBL-IE-06	SUMINISTRO E INSTALACION DE SALIDA PARA VENTILADOR MCA. TECNOLITE MOD. VEC TOR 48" CON PASCOLORCHOCOLATE CON LUMINARIA INCANDESCENTE 60W 3000° K127V. INCLUYE: CAJACUADRA DE 7.5 CMs, TAQUETES DE EXPANSIÓN, CINTA DE AISLAMIENTO LONCESARIO PARA SU CORRECTA INSTALACIÓN, CARGO DIRECTO POREL COSTO DE LOS MATERIALES Y MANO DE OBRAR QUERIDOS, TRAZO, PRESENTACIÓN, LIMPIEZA, PREPARACIÓN, FLETES, ACARREOSHASTAELLUGARDELAUTILIZACIÓN, PRUEBAS, HERRAMIENTA, EQUIPO, ANDAMIOS, DEPRECIACIÓN Y DEMÁSCARGOS DERIVADOS DEL USO DE HERRAMIENTA Y EQUIPO EN CUALQUIER NIVEL, RANURAS Y RESANES. P.U.O.T.	PZA	1.00	92.75	92.75
Concepto	TAB-IE-10	SUMINISTRO E INSTALACION DE CONTACTO DUPLEX POLARIZADO CON CAJACHALUPA Y PLACA INCLUIDA, INCLUYE TODO LONCESARIO PARA SU CORRECTA INSTALACIÓN, CARGO DIRECTO POREL COSTO DE LOS MATERIALES Y MANO DE OBRAR QUERIDOS, TRAZO, PRESENTACIÓN, LIMPIEZA, PREPARACIÓN, FLETES, ACARREOSHASTAELLUGARDELAUTILIZACIÓN, PRUEBAS, HERRAMIENTA, EQUIPO, ANDAMIOS, DEPRECIACIÓN Y DEMÁSCARGOS DERIVADOS DEL USO DE HERRAMIENTA Y EQUIPO EN CUALQUIER NIVEL, RANURAS Y RESANES. P.U.O.T.	PZA	7.00	97.22	680.54
Concepto	TAB-IE-11	SUMINISTRO E INSTALACION DE CONTACTO DUPLEX POLARIZADO CON INTERRUPTOR DE FALLA TIERRA CON CAJACHALUPA Y PLACA INCLUIDA, INCLUYE TODO LONCESARIO PARA SU CORRECTA INSTALACION, CARGO DIRECTO POREL COSTO DE LOS MATERIALES Y MANO DE OBRAR QUERIDOS, TRAZO, PRESENTACIÓN, LIMPIEZA, PREPARACIÓN, FLETES, ACARREOSHASTAELLUGARDELAUTILIZACIÓN, PRUEBAS, HERRAMIENTA, EQUIPO, ANDAMIOS, DEPRECIACIÓN Y DEMÁSCARGOS DERIVADOS DEL USO DE HERRAMIENTA Y EQUIPO EN CUALQUIER NIVEL, RANURAS Y RESANES. P.U.O.T.	PZA	2.00	334.63	669.26
Nivel 4	ACC-RG	ROOF GARDEN				
Concepto	TAB-IE-03	SUMINISTRO E INSTALACION DE APAGADOR SENCILLO, INCLUYE CAJACHALUPA, APAGADOR Y PLACA, CARGO DIRECTO POREL COSTO DE LOS MATERIALES Y MANO DE OBRAR QUERIDOS, TRAZO, PRESENTACIÓN, LIMPIEZA, PREPARACIÓN, FLETES, ACARREOSHASTAELLUGARDELAUTILIZACIÓN, PRUEBAS, HERRAMIENTA, EQUIPO, ANDAMIOS, DEPRECIACIÓN Y DEMÁSCARGOS DERIVADOS DEL USO DE HERRAMIENTA Y EQUIPO EN CUALQUIER NIVEL, RANURAS Y RESANES. P.U.O.T.	PZA	1.00	92.80	
Concepto	RBL-IE-04	SUMINISTRO E INSTALACION DE APAGADOR DOBLE, INCLUYE CAJACHALUPA, 2 APAGADORES Y PLACA, CARGO DIRECTO POREL COSTO DE LOS MATERIALES Y MANO DE OBRAR QUERIDOS, TRAZO, PRESENTACIÓN, LIMPIEZA, PREPARACIÓN, FLETES, ACARREOSHASTAELLUGARDELAUTILIZACIÓN, PRUEBAS, HERRAMIENTA, EQUIPO, ANDAMIOS, DEPRECIACIÓN Y DEMÁSCARGOS DERIVADOS DEL USO DE HERRAMIENTA Y EQUIPO EN CUALQUIER NIVEL, RANURAS Y RESANES. P.U.O.T.	PZA	2.00	126.84	



No. Oficio SF/SPFI/DF/PNF/00001/2022
No. Control OODF0522-0081
Exp.: LIR2200001/22
R.F.C.: HUTO6512291M7
Clave 2205009

Concepto	TAB-IE-04	SUMINISTROEINSTALACIÓNDEAPAGADORTRESVIASINCLUYECAJACHALUPA, APAGA DORYPLACA, CARGODIRECTOPORELCOSTODELOSMATERIALESYMANODEOBRARE QUERIDOS, TRAZO, PRESENTACIÓN, LIMPIEZA, PREPARACIÓN, FLETES, ACARREOSHASTAELLUGARDELAUTILIZACIÓN, PRUEBAS, HERRAMIENTA, EQUIPO, ANDAMIOS, DEPRECIACIÓN Y DEMÁSCARGOS DERIVADOS DEL USODE HERRAMIENTAY EQUIPOENCUALQUIERNIVEL, RANURASYRESANES. P.U.O.T.	PZA	1.00	99.32	
Concepto	RBL-IE-07	SUMINISTROEINSTALACIÓNDELUMINARIADEEMPOTRARENLOSAAPRUEBADEVAPOR MCA. MAGGMOD. NIZACVE. L-6026-00COLORBCO. PARALAMPARAHALOGENA503000°K12V, INCLUYE: BOTEINTEGRAL, LUMINARIA TAQUETESDEEXPANSIÓN, CINTADEAISLARYTODOLONECESARIOPARASUCORRECTA INSTALACIÓN, CARGODIRECTOPORELCOSTODELOSMATERIALESYMANODEOBRAREQUERIDOS, TRAZO, PRESENTACIÓN, LIMPIEZA, PREPARACIÓN, FLETES, ACARREOSHASTAELLUGARDELAUTILIZACIÓN, PRUEBAS, HERRAMIENTA, EQUIPO, ANDAMIOS, DEPRECIACIÓN Y DEMÁSCARGOS DERIVADOS DEL USODE HERRAMIENTAY EQUIPOENCUALQUIERNIVEL, RANURASYRESANES. P.U.O.T.	PZA	2.00	96.02	
Concepto	TAB-IE-06	SUMINISTROEINSTALACIÓNDEARBOTANTEENINTERIOROEXTERIORINCLUYE: CAJA CUADRADE REDONDADE 7.5CMS, SOQUETE DEBAQUELITAY LUMINARIA TAQUETESDE EXPANSIÓN, CINTADEAISLARYTODOLONECESARIOPARASUCORRECTA INSTALACIÓN, CARGODIRECTOPORELCOSTODELOSMATERIALESYMANODEOBRAREQUERIDOS, TRAZO, PRESENTACIÓN, LIMPIEZA, PREPARACIÓN, FLETES, ACARREOSHASTAELLUGARDELAUTILIZACIÓN, PRUEBAS, HERRAMIENTA, EQUIPO, ANDAMIOS, DEPRECIACIÓN Y DEMÁSCARGOS DERIVADOS DEL USODE HERRAMIENTAY EQUIPOENCUALQUIERNIVEL, RANURASYRESANES. P.U.O.T.	PZA	6.00	92.75	
Concepto	TAB-IE-10	SUMINISTROEINSTALACIÓNDECONTACTODUPEXPOLARIZADOCONCAJACHALUPAY PLACA INCLUIDA, INCLUYE T O D O L O N E C E S A R I O P A R A S U C O R R E C T A I N S T A L A C I Ó N , C A R G O D I R E C T O P O R E L C O S T O D E L O S M A T E R I A L E S Y M A N O D E O B R A R E Q U E R I D O S , T R A Z O , P R E S E N T A C I Ó N , L I M P I E Z A , P R E P A R A C I Ó N , F L E T E S , A C A R R E O S H A S T A E L L U G A R D E L A U T I L I Z A C I Ó N , P R U E B A S , H E R R A M I E N T A , E Q U I P O , A N D A M I O S , D E P R E C I A C I Ó N Y D E M Á S C A R G O S D E R I V A D O S D E L U S O D E H E R R A M I E N T A Y E Q U I P O E N C U A L Q U I E R N I V E L , R A N U R A S Y R E S A N E S . P . U . O . T .	PZA	2.00	97.22	
Concepto	TAB-IE-11	SUMINISTROEINSTALACIÓNDECONTACTODUPEXPOLARIZADOCONINTERRUPTOR DEFALLAATIERRA CONCAJACHALUPAY PLACA INCLUIDA, INCLUYE T O D O L O N E C E S A R I O P A R A S U C O R R E C T A I N S T A L A C I Ó N , C A R G O D I R E C T O P O R E L C O S T O D E L O S M A T E R I A L E S Y M A N O D E O B R A R E Q U E R I D O S , T R A Z O , P R E S E N T A C I Ó N , L I M P I E Z A , P R E P A R A C I Ó N , F L E T E S , A C A R R E O S H A S T A E L L U G A R D E L A U T I L I Z A C I Ó N , P R U E B A S , H E R R A M I E N T A , E Q U I P O , A N D A M I O S , D E P R E C I A C I Ó N Y D E M Á S C A R G O S D E R I V A D O S D E L U S O D E H E R R A M I E N T A Y E Q U I P O E N C U A L Q U I E R N I V E L , R A N U R A S Y R E S A N E S . P . U . O . T .	PZA	1.00	334.63	
Concepto	TAB-IE-12	SUMINISTROEINSTALACIÓNDECONTACTODUPEXPOLARIZADOCONINTERRUPTOR DEFALLAATIERRA CONCAJACHALUPAY PLACA PARA INTEMPERIE, INCLUYE T O D O L O N E C E S A R I O P A R A S U C O R R E C T A I N S T A L A C I Ó N , C A R G O D I R E C T O P O R E L C O S T O D E L O S M A T E R I A L E S Y M A N O D E O B R A R E Q U E R I D O S , T R A Z O , P R E S E N T A C I Ó N , L I M P I E Z A , P R E P A R A C I Ó N , F L E T E S , A C A R R E O S H A S T A E L L U G A R D E L A U T I L I Z A C I Ó N , P R U E B A S , H E R R A M I E N T A , E Q U I P O , A N D A M I O S , D E P R E C I A C I Ó N Y D E M Á S C A R G O S D E R I V A D O S D E L U S O D E H E R R A M I E N T A Y E Q U I P O E N C U A L Q U I E R N I V E L , R A N U R A S Y R E S A N E S . P . U . O . T .	PZA	3.00	334.63	
Nivel 3	TAB-VYD	VOZYDATOS				7,958.24
Concepto	TAB-VYD-01	SUMINISTROEINSTALACIÓNDESALIDASPARATELEFONO(INCLUYECAJACHALUPA, CONECTOR Y PLACA). INCLUYE: CHASIS Y T O D O L O N E C E S A R I O P A R A S U C O R R E C T A I N S T A L A C I Ó N , C A R G O D I R E C T O P O R E L C O S T O D E L O S M A T E R I A L E S Y M A N O D E O B R A R E Q U E R I D O S , P R U E B A S , H E R R A M I E N T A , E Q U I P O , Y D E M Á S C A R G O S D E R I V A D O S D E L U S O . P . U . O . T .	PZA	7.00	305.61	2,139.27
Concepto	TAB-VYD-02	SUMINISTROEINSTALACIÓNDESALIDASPARATV(INCLUYECAJACHALUPA, CONECTOR Y PLACA). INCLUYE: CHASIS Y T O D O L O N E C E S A R I O P A R A S U C O R R E C T A I N S T A L A C I Ó N , C A R G O D I R E C T O P O R E L C O S T O D E L O S M A T E R I A L E S Y M A N O D E O B R A R E Q U E R I D O S , P R U E B A S , H E R R A M I E N T A , E Q U I P O , Y D E M Á S C A R G O S D E R I V A D O S D E L U S O . P . U . O . T .	PZA	7.00	349.78	2,448.46
Concepto	TAB-VYD-03	SUMINISTRO E INSTALACIÓN DE SALIDAS PARA MODEM (INCLUYE CAJA CHALUPA, CONECTOR Y PLACA). INCLUYE: CHASIS Y T O D O L O N E C E S A R I O P A R A S U C O R R E C T A I N S T A L A C I Ó N , C A R G O D I R E C T O P O R E L C O S T O D E L O S M A T E R I A L E S Y M A N O D E O B R A R E Q U E R I D O S , P R U E B A S , H E R R A M I E N T A , E Q U I P O , Y D E M Á S C A R G O S D E R I V A D O S D E L U S O . P . U . O . T .	PZA	1.00	384.76	384.76
Concepto	TAB-VYD-04	SUMINISTRO E INSTALACIÓN DE SALIDAS PARA CAJAS REGISTRO GALVANIZADAS 4". INCLUYE: CHASIS Y T O D O L O N E C E S A R I O P A R A S U C O R R E C T A I N S T A L A C I Ó N , C A R G O D I R E C T O P O R E L C O S T O D E L O S M A T E R I A L E S Y M A N O D E O B R A R E Q U E R I D O S , P R U E B A S , H E R R A M I E N T A , E Q U I P O , Y D E M Á S C A R G O S D E R I V A D O S D E L U S O . P . U . O . T .	PZA	6.00	35.70	214.20
Concepto	TAB-VYD-05	SUMINISTROEINSTALACIÓNDEPOLIDUCTOGUADOVOZYDATOS. 1/2". INCLUYE: T O D O L O N E C E S A R I O P A R A S U C O R R E C T A I N S T A L A C I Ó N , C A R G O D I R E C T O P O R E L C O S T O D E L O S M A T E R I A L E S Y M A N O D E O B R A R E Q U E R I D O S , P R U E B A S , H E R R A M I E N T A , E Q U I P O , Y D E M Á S C A R G O S D E R I V A D O S D E L U S O . P . U . O . T .	M	100.09	27.69	2,771.55



SECRETARÍA DE
FINANZAS



QUERÉTARO
JUNTOS, ADELANTE.

No. Oficio SF/SPFI/DF/PNF/00001/2022
No. Control OODF0522-0081
Exp.: LIR2200001/22
R.F.C.: HUTO6512291M7
Clave 2205009

Subcapítulo	TAB-CYH	CANCELERÍA Y HERRERÍA				
Nivel 3	TAB-VENT	VENTANAS				
Concepto	TAB-CAN-001	Ventana V01 de aluminio de 2" mod. CL200 color G2 o similar con vidrio de 6mm fijo y corridizo. Dimensiones de 1.60 X 2.00 m.	PZA	1.00	2,897.50	
Concepto	TAB-CAN-002	Ventana V02 de aluminio de 2" de proyección mod. CL200 color G2 o similar con vidrio de 6mm, dimensiones de 0.60 x 0.60 mts.	PZA	6.00	1,187.50	
Concepto	TAB-CAN-003	Ventana V03 de aluminio de 2" fijo y corridizo mod. CL200 color G2 o similar con vidrio de 6mm. Dimensiones de 0.70 x 1.00 mt.	PZA	1.00	1,187.50	
Concepto	TAB-CAN-004	Ventana V04 de aluminio de 2" fijo y corridizo mod. CL200 color G2 o similar con vidrio de 6mm. Dimensiones de 1.60 x 1.10 mt.	PZA	1.00	2,177.88	
Concepto	TAB-CAN-005	Cancel C01 de aluminio de 2" fijo y corridizo mod. CL200 color G2 o similar con vidrio de 6mm, dimensiones de 2.00 x 2.23	PZA	2.00	4,718.75	
Concepto	TAB-CAN-006	Cancel C02 de aluminio de 2" fijo y corridizo mod. CL200 color G2 o similar con vidrio de 6mm, dimensiones de 1.60 X 2.10	PZA	1.00	3,111.25	
Concepto	TAB-CAN-007	Cancel C02 de aluminio de 2" fijo y corridizo mod. CL200 color G2 o similar con vidrio de 6mm, dimensiones de 1.60 X 2.23	PZA	3.00	3,775.00	
Nivel 3	TAB-DOM	DOMOS				
Concepto	TAB-CAN-008	Domo de ventilación de 1.00 X 1.20 m hecho en obra de cristal laminado de 6mm y aluminio G-2 Cuprum con ventila vertical, línea color café.	PZA	1.00	1,377.50	
Concepto	TAB-CAN-009	Domo de ventilación de 0.75 X 0.90 m hecho en obra de cristal laminado de 6mm y aluminio G-2 Cuprum con ventila vertical, línea color café.	PZA	1.00	1,075.93	
Concepto	TAB-CAN-010	Domo de ventilación de 0.75 X 0.75 m hecho en obra de cristal laminado de 6mm y aluminio G-2 Cuprum con ventila vertical, línea color café.	PZA	1.00	896.61	
Nivel 3	TAB-HER	HERRERIA				
Concepto	TAB-HER-001	BARANDALENSCALERA FORJADO CON POSTE DE 2"x2", 1 CORDON SUPERIOR Y 1 INFERIOR CONSOLERA DE 2 1/4"x1 1/4", TUBO DE 5/8", EN 4 TRAMOS X 0.90 MT. DE ALTURA. INCLUYE: PINTURA PRIMER, COMO BASE Y ACABADO EN COLOR CAFÉ OSCURO, RECORTES, COLOCACION TODOLONECESARIO PARA SU INSTALACION	M	11.65	1,616.92	
Concepto	TAB-HER-002	BARANDALENBALCON DE FACHADA PAPPAL. ALTURA 1.00 MT. FORJADO CON POSTE DE 2"x2" A/C1.69 MTS, 2 CORDONES SUPERIORES + SEGMENTOS ALTERNADOS DE 26 CMS. CADA 40 CMS. Y 2 INFERIORES CONSOLERA DE 2 1/4"x1 1/4", TUBO DE 5/8" CAL 18A/C10 CMS. INCLUYE: PINTURA PRIMER, COMO BASE Y ACABADO EN COLOR CAFÉ OSCURO, RECORTES, COLOCACION TODOLONECESARIO PARA SU INSTALACION.	M	5.23	1,616.92	
Concepto	TAB-HER-001	BARANDALENBALCON DE FACHADA PAPPAL (REC. PAPPAL). ALTURA 1.00 MT. FORJADO CON POSTE DE 2"x2", 2 CORDONES SUPERIORES + SEGMENTOS ALTERNADOS DE 26 CMS. CADA 40 CMS. Y 2 INFERIORES CONSOLERA DE 2 1/4"x1 1/4", TUBO DE 5/8" CAL 18A/C10 CMS. INCLUYE: PINTURA PRIMER, COMO BASE Y ACABADO EN COLOR CAFÉ OSCURO, RECORTES, COLOCACION TODOLONECESARIO PARA SU INSTALACION	M	4.15	1,181.04	
Concepto	TAB-HER-003	BARANDALENBALCON DE ASOMADERO ALTURA 1.00 MT. FORJADO 2 CORDONES SUPERIORES + SEGMENTOS ALTERNADOS DE 26 CMS. CADA 40 CMS. Y 2 INFERIORES CONSOLERA DE 2 1/4"x1 1/4", TUBO DE 5/8" CAL 18A/C10 CMS. INCLUYE: PINTURA PRIMER, COMO BASE Y ACABADO EN COLOR CAFÉ OSCURO, RECORTES, COLOCACION TODOLONECESARIO PARA SU INSTALACION.	M	2.00	1,616.92	
Concepto	TAB-HER-006	PUERTA DE SERVICIO EN PATIO TIPO LOUVER, 2.10 X 0.75 A BASE DE 14 PERIMETRAL CALIBRE 18. DE 38 X 100 MM, TABLETA TIPO LOUVER DE LÁMINA CAL. 18.; MANIJERA EN DORADO DE 5/8" Y 3/4", FIJACION, SELLADO MARCO Y DETALLE PARA SU INSTALACION EN COLOR CAFÉ.	PZA	1.00	3,516.75	
Subcapítulo	TAB-MOB	MOBILIARIOSANITARIO				50,165.85
Nivel 3	TAB-MPB	MUEBLES DE BAÑO PLANTABAJA				17,072.63
Concepto	TAB-MBL-001	LAVABO TRIPOLIRECTANGULAR BLANCO DE BAJA CUBIERTA MCA. LAMOSA. EL PRECIO INCLUYE: MONOMANDO B&M 19 CM. NIQUELADO, MODELO 4112N, SUMINISTRO, COLOCACION, MATERIALES, MANO DE OBRA, HERRAMIENTA.	PZA	1.00	2,667.95	2,667.95
Concepto	TAB-MBL-002	CUBIERTA DE MARMOL TRAVERTINO DE DIMENSION 0.45 X 1.55 PARA RECIBIR LAVABOS EN BAÑO DE RECAMA PRINCIPAL SECUNDARIAS. INCLUYE BASE DE HERRERÍA.	PZA	1.00	1,803.70	1,803.70
Concepto	TAB-MBL-003	INODORO COLOR BLANCO NEPICEURBAN, COLOR BLANCO 3.9 LTS. MCA. LAMOSA. EL PRECIO INCLUYE: SUMINISTRO, COLOCACION, MATERIALES, MANO DE OBRA, HERRAMIENTA.	PZA	1.00	2,292.40	2,292.40
Concepto	TAB-MBL-004	SUMINISTRO E INSTALACION DE GELACHO MODELO 04135N PORTA PAPELES MODELO 6133N MARCAB&MACABADONIQUELADO. EL PRECIO INCLUYE: SUMINISTRO, COLOCACION, MATERIALES, MANO DE OBRA, HERRAMIENTA.	JGO	1.00	289.88	289.88



No. Oficio
No. Control
Exp.:
R.F.C.:
Clave

SF/SPFI/DF/PNF/00001/2022
OODF0522-0081
LIR2200001/22
HUTO6512291M7
2205009

Concepto	TAB-MBL-005	SUMINISTROEINSTALACIONDEPORTAPAPELESMODELO4133NMARCAB&MACABADONIQUELADO.ELPRECIOINCLUYE:SUMINISTRO,COLOCACION,MATERIALES,MANODEOBRA,HERRAMIENTA.	JGO	1.00	391.76	391.76
Concepto	TAB-MBL-006	SUMINISTROEINSTALACIONDETOALLERODEARGOLLA4132MARCAB&MACABADONIQUELADO.ELPRECIOINCLUYE:SUMINISTRO,COLOCACION,MATERIALES,MANODEOBRA,HERRAMIENTA.	JGO	1.00	391.76	391.76
Concepto	TAB-MBL-007	MONOMANDOYACCESORIOSPARAFREGADERODEACEROINOXIDABLECONDOBLEESCURRIDERODE1.2X45CMSEB-TEKA.ELPRECIOINCLUYE:MONOMANDO9113NMARCAB&MACABADONIQUELADO,CESPOL,SUMINISTRO,COLOCACION,MATERIALES,MANODEOBRA,HERRAMIENTA.	PZA	1.00	1,429.77	1,429.77
Concepto	TAB-MBL-008	CALENTADORDEAGUADEPASOMODELODUPLEXMARCAHESA.ELPRECIOINCLUYE:SUMINISTRO,COLOCACION,MENSULAS,MATERIALES,MANODEOBRA,HERRAMIENTA.	PZA	1.00	6,616.59	6,616.59
Concepto	TAB-MBL-009	BASEPARACALENTADORABASEDEANGULO2X2YREDONDDODE1/2PARASOPORTE	PZA	1.00	303.10	303.10
Concepto	TAB-MBL-010	LAVADERODEGRANODEMARMOLDE1PILETADEDIMENSIONES0.45X0.70M.ELPRECIOINCLUYE:SALPICADERODECEMENTOPULIDOENELAREADELAVADEROENELMUROCONUNAREADE40X60CMS,SUMINISTRO,COLOCACION,AMACIZADO,SOPORTEDEFIERROGALVANIZADODE11/2"DEDIAMETRO,ACARREOS,MATERIALES,MANODEOBRA,HERRAMIENTAS.	PZA	1.00	885.72	885.72
Nivel 3	TAB-MPA	MUEBLESDEBAÑOPLANTAALTA				18,141.44
Concepto	TAB-MBL-011	LAVABOTRIPOLIRECTANGULARBLANCODEBAJACUBIERTAMCA.LAMOSA.ELPRECIOINCLUYE:MONOMANDOB&M19CM.NIQUELADO,MODELO4112N,SUMINISTRO,COLOCACION,MATERIALES,MANODEOBRA,HERRAMIENTA.	PZA	2.00	2,667.95	5,335.90
Concepto	TAB-MBL-012	CUBIERTADEMARMOLTRAVERTINODEDIMENSION0.50X0.1.65PARARECIBIRLAVABOS ENBAÑODERECAMARAPRINCIPALSECUNDARIAS.INCLUYEBASEDEHERRERIA	PZA	1.00	1,873.83	1,873.83
Concepto	TAB-MBL-013	CUBIERTADEMARMOLTRAVERTINODEDIMENSION0.50X0.90PARARECIBIRLAVABOS ENBAÑODERECAMARAPRINCIPALSECUNDARIAS,INCLUYEBASEDEHERRERIA.	PZA	1.00	1,084.83	1,084.83
Concepto	TAB-MBL-014	INODOROCOLORBLANCOONEPICEURBAN,COLORBLANCO3.9LTS.MCA.LAMOSA.ELPRECIOINCLUYE:SUMINISTRO,COLOCACION,MATERIALES,MANODEOBRA,HERRAMIENTA.	PZA	2.00	2,292.40	4,584.80
Concepto	TAB-MBL-015	SUMINISTROEINSTALACIONDEGANCHOMODELO4135NPORTAPAPELESMODELO6133NMARCAB&MACABADONIQUELADO.ELPRECIOINCLUYE:SUMINISTRO,COLOCACION,MATERIALES,MANODEOBRA,HERRAMIENTA.	JGO	2.00	289.88	579.76
Concepto	TAB-MBL-016	SUMINISTROEINSTALACIONDEPORTAPAPELESMODELO4133NMARCAB&MACABADONIQUELADO.ELPRECIOINCLUYE:SUMINISTRO,COLOCACION,MATERIALES,MANODEOBRA,HERRAMIENTA.	JGO	2.00	391.76	783.52
Concepto	TAB-MBL-017	SUMINISTROEINSTALACIONDETOALLERODEARGOLLA4132MARCAB&MACABADONIQUELADO.ELPRECIOINCLUYE:SUMINISTRO,COLOCACION,MATERIALES,MANODEOBRA,HERRAMIENTA.	JGO	2.00	391.76	783.52
Concepto	TAB-MBL-018	REGADERACONBRAZOYCHAPETONB&MACABADONIQUELADOMod.646NCOMMONMANDOB&MACABADONIQUELADOMODELO175N.ELPRECIOINCLUYE:SUMINISTRO,COLOCACION,MATERIALES,MANODEOBRA,HERRAMIENTA.	PZA	2.00	1,557.64	3,115.28
Nivel 3	TAB-MRG	MUEBLESDEBAÑOENIVELROOF				
Concepto	TAB-MBL-019	LAVABOTRIPOLIRECTANGULARBLANCODEBAJACUBIERTAMCA.LAMOSA.ELPRECIOINCLUYE:MONOMANDOB&M19CM.NIQUELADO,MODELO4112N,SUMINISTRO,COLOCACION,MATERIALES,MANODEOBRA,HERRAMIENTA.	PZA	1.00	2,667.95	
Concepto	TAB-MBL-020	CUBIERTADEMARMOLTRAVERTINODEDIMENSION0.50X0.90PARARECIBIRLAVABOS ENBAÑODERECAMARAPRINCIPALSECUNDARIAS,INCLUYEBASEDEHERRERIA.	PZA	1.00	1,084.83	
Concepto	TAB-MBL-021	INODOROCOLORBLANCOONEPICEURBAN,COLORBLANCO3.9LTS.MCA.LAMOSA.ELPRECIOINCLUYE:SUMINISTRO,COLOCACION,MATERIALES,MANODEOBRA,HERRAMIENTA.	PZA	1.00	2,292.40	
Concepto	TAB-MBL-022	SUMINISTROEINSTALACIONDEGANCHOMODELO4135NPORTAPAPELESMODELO6133NMARCAB&MACABADONIQUELADO.ELPRECIOINCLUYE:SUMINISTRO,COLOCACION,MATERIALES,MANODEOBRA,HERRAMIENTA.	JGO	1.00	289.88	
Concepto	TAB-MBL-023	SUMINISTROEINSTALACIONDEPORTAPAPELESMODELO4133NMARCAB&MACABADONIQUELADO.ELPRECIOINCLUYE:SUMINISTRO,COLOCACION,MATERIALES,MANODEOBRA,HERRAMIENTA.	JGO	1.00	391.76	
Concepto	TAB-MBL-024	SUMINISTROEINSTALACIONDETOALLERODEARGOLLA4132MARCAB&MACABADONIQUELADO.ELPRECIOINCLUYE:SUMINISTRO,COLOCACION,MATERIALES,MANODEOBRA,HERRAMIENTA.	JGO	1.00	391.76	
Concepto	TAB-MBL-025	REGADERACONBRAZOYCHAPETONB&MACABADONIQUELADOMod.646NCOMMONMANDOB&MACABADONIQUELADOMODELO175N.ELPRECIOINCLUYE:SUMINISTRO,COLOCACION,MATERIALES,MANODEOBRA,HERRAMIENTA.	PZA	1.00	1,557.64	



SECRETARÍA DE
FINANZAS



QUERÉTARO
JUNTOS, ADELANTE.

No. Oficio SF/SPFI/DF/PNF/00001/2022
No. Control OODF0522-0081
Exp.: LIR2200001/22
R.F.C.: HUTO6512291M7
Clave 2205009

Concepto	TAB-MBL-026	FREGADERO DE ACERO INOXIDABLE CON UNES CURRIDERO DE 45X45 CM SEB-TEK PARA BARRA EN TERRAZA. EL PRECIO INCLUYE: MONOMANDO 9113N MARCAB&M ACABADO NIQUELADO, CESPOL, SUMINISTRO, COLOCACION, MATERIALES, MANO DE OBRA, HERRAMIENTA.	PZA	1.00	2,871.99	
Nivel 3	TAB-CIST	CISTERNA				14,951.78
Concepto	TAB-CIS-01	SUMINISTRO E INSTALACION DE HIDRO NEUMÁTICO HYDRO-MAC CON BOMBA SUMERGIBLE DE 1 HP Y TANQUE VERTICAL CAPACIDAD 310 LITROS MO DE LOESS 100-310V MARCA EVANS. INCLUYE INSTALACION HIDRAULICA Y ELECTRICA, HERRAMIENTA, ACCESORIOS, VÁLVULAS Y COMPLEMENTOS NECESARIOS PARA SU CORRECTA INSTALACION.	PZA	1.00	9,727.95	9,727.95
Concepto	TAB-CIS-02	SUMINISTRO E INSTALACION DE CISTERNA CAPACIDAD DE 2800 LTS. CON EQUIPO INCLUIDO INCLUYE: MATERIAL, MANO DE OBRA, HERRAMIENTA, EQUIPO, PRUEBAS Y TODO LO NECESARIO PARA SU CORRECTA INSTALACION.	PZA	1.00	5,223.83	5,223.83
Subcapítulo	TAB-IG	INSTALACION DE GAS				21,170.96
Concepto	TAB-IG-001	SUMINISTRO Y COLOCACION DE TUBO DE PEAL-PE 13MM. INCLUYE: ENCAMISADO CONTUBOPVCLIVIANODONDE CORRESPONDA, TRABAJOS DE ALBAÑILERIA COMO DEMOLICION PARA PASO DE TUBERIA, SOPORTES Y RESANES, MATERIALES, INSTALACION, MANO DE OBRA, EQUIPO DE SOLDADURA, HERRAMIENTAS, PRUEBAS Y EN GENERAL TODO LO NECESARIO PARA SU CORRECTO FUNCIONAMIENTO. P.U.O.T.	M	30.74	173.20	5,324.17
Concepto	RBL-IG-001	SUMINISTRO Y COLOCACION DE TEE 90° DE PEAL-PE 13MM. INCLUYE: ENCAMISADO CONTUBOPVCLIVIANODONDE CORRESPONDA, TRABAJOS DE ALBAÑILERIA COMO DEMOLICION PARA PASO DE TUBERIA, SOPORTES Y RESANES, MATERIALES, INSTALACION, MANO DE OBRA, EQUIPO DE SOLDADURA, HERRAMIENTAS, PRUEBAS Y EN GENERAL TODO LO NECESARIO PARA SU CORRECTO FUNCIONAMIENTO. P.U.O.T.	PZA	5.00	186.86	934.30
Concepto	RBL-IG-002	SUMINISTRO Y COLOCACION DE CODO 90° DE PEAL-PE 13MM. INCLUYE: ENCAMISADO CONTUBOPVCLIVIANODONDE CORRESPONDA, TRABAJOS DE ALBAÑILERIA COMO DEMOLICION PARA PASO DE TUBERIA, SOPORTES Y RESANES, MATERIALES, INSTALACION, MANO DE OBRA, EQUIPO DE SOLDADURA, HERRAMIENTAS, PRUEBAS Y EN GENERAL TODO LO NECESARIO PARA SU CORRECTO FUNCIONAMIENTO. P.U.O.T.	PZA	14.00	144.44	2,022.16
Concepto	TAB-IG-016	SUMINISTRO Y COLOCACION DE TUBERIA DE COBRE FLEXIBLE DE 13MM. INCLUYE: ENCAMISADO CONTUBOPVCLIVIANODONDE CORRESPONDA, TRABAJOS DE ALBAÑILERIA COMO DEMOLICION PARA PASO DE TUBERIA, SOPORTES Y RESANES, MATERIALES, INSTALACION, MANO DE OBRA, EQUIPO DE SOLDADURA, HERRAMIENTAS, PRUEBAS Y EN GENERAL TODO LO NECESARIO PARA SU CORRECTO FUNCIONAMIENTO. P.U.O.T.	M	3.60	358.93	1,292.15
Concepto	RBL-IG-004	SUMINISTRO Y COLOCACION DE VALVULA DE ESFERA 14KG/CM2 13MM EL PRECIO INCLUYE SUMINISTRO DE MATERIALES, MANO DE OBRA, HERRAMIENTAS Y TODO LO NECESARIO PARA SU CORRECTA EJECUCION.	PZA	5.00	231.39	1,156.95
Concepto	TAB-IG-006	SUMINISTRO Y COLOCACION DE ADAPTADOR DE FLARE 13MM. EL PRECIO INCLUYE SUMINISTRO DE MATERIALES, MANO DE OBRA, HERRAMIENTAS Y TODO LO NECESARIO PARA SU CORRECTA EJECUCION.	PZA	3.00	181.23	543.69
Concepto	RBL-IG-005	SUMINISTRO Y COLOCACION DE VALVULA DE SERVICIO DE GLOBO ANGULAR. EL PRECIO INCLUYE SUMINISTRO DE MATERIALES, MANO DE OBRA, HERRAMIENTAS Y TODO LO NECESARIO PARA SU CORRECTA EJECUCION.	PZA	1.00	165.88	165.88
Concepto	TAB-IG-003	SUMINISTRO Y COLOCACION DE TANQUE PARA GAS L.P. CAPACIDAD DE 300 LTS. INCLUYE: MATERIALES, INSTALACION, MANIOBRA, MANO DE OBRA, EQUIPO, HERRAMIENTAS, PRUEBAS Y EN GENERAL TODO LO NECESARIO PARA SU CORRECTO FUNCIONAMIENTO. P.U.O.T.	PZA		5,773.55	
Concepto	TAB-IG-012	SUMINISTRO Y COLOCACION DE CHIMENEA PARA EXTRACCION PARA SECADOR A CONTUBERIA DE FIERRO DE 100MM. DE DIAMETRO Y REJILLA DE PVC PARA VENTILACION PARA TUBO DE 100MM. INCLUYE TRABAJOS DE ALBAÑILERIA, DEMOLICION Y RESANES, SUMINISTRO DE MATERIALES, MANO DE OBRA, HERRAMIENTAS Y TODO LO NECESARIO PARA SU CORRECTA EJECUCION.	ML	3.25	245.37	797.45
Concepto	RBL-IG-006	SUMINISTRO Y COLOCACION DE REJILLA DE PVC PARA VENTILACION PARA TUBO DE 100MM. INCLUYE TRABAJOS DE ALBAÑILERIA, DEMOLICION Y RESANES, SUMINISTRO DE MATERIALES, MANO DE OBRA, HERRAMIENTAS Y TODO LO NECESARIO PARA SU CORRECTA EJECUCION.	PZA	2.00	374.35	748.70
Concepto	TAB-IG-013	SUMINISTRO Y COLOCACION DE TUBO DE PVC Y ACCESORIOS DE PVC PARA ENCAMISADO	IOTE	6.00	1,231.59	7,389.54
Concepto	TAB-IG-001	SUMINISTRO Y COLOCACION DE MEDIDOR DE GAS NATURAL. INCLUYE: MATERIALES, INSTALACION, MANIOBRA, MANO DE OBRA, EQUIPO, HERRAMIENTAS, PRUEBAS Y EN GENERAL TODO LO NECESARIO PARA SU CORRECTO FUNCIONAMIENTO. P.U.O.T.	PZA	1.00	795.97	795.97



No. Oficio SF/SPFI/DF/PNF/00001/2022
 No. Control OODF0522-0081
 Exp.: LIR2200001/22
 R.F.C.: HUTO6512291M7
 Clave 2205009

Subcapítulo	TAB-JAR	JARDINERIA					4,653.26
Concepto	TAB-JAR-001	TIERRA NEGRA PARA RECIBIR PASTO. EL PRECIO INCLUYE: SUMINISTRO, COLOCACION, EXTENDIDO, ACARREOS, NIVELADO, MATERIALES, MANO DE OBRA, HERRAMIENTAS. FONDO COLOR PRIMERO Y DOS MANOS DE PINTURA VINILICA, ACARREOS, ELEVACIONES, ANDAMIOS, MATERIALES, MANO DE OBRA, HERRAMIENTAS.	M3	9.89	260.66		2,576.62
Concepto	TAB-JAR-002	PASTO EN ROLLO TIPO KIKUYO. EL PRECIO INCLUYE: SUMINISTRO, COLOCACION, NIVELADO, TENDIDO, COLOCACION, PLANCHADO, FERTILIZADO, MANTENIMIENTO DURANTE 30 DIAS BASE DE AGUA, 2 CORTES Y DESORILLADO.	M2	39.54	52.52		2,076.64
Subcapítulo	TAB-LIM	LIMPIEZA Y ENTREGA DE VIVIENDA					5,866.89
Concepto	TAB-LIM-001	LIMPIEZA INTERMEDIA DE OBRA (CASCAJO). EL PRECIO INCLUYE: ACARREO DE ESCOMBRO AL LUGAR DE APILO PARA RETIRO DE LA OBRA, MANO DE OBRA, HERRAMIENTA.	M2	172.87	10.13		1,751.17
Concepto	TAB-LIM-002	ESCOMBRO CARGA Y ACARREO DE MATERIAL 1ER. KILOMETRO, INCLUYE PAGOS DE REGALIAS AL TIRADERO, VOLUMEN ABUNDADO. P.U.O.T.	M3	21.00	24.05		505.05
Concepto	TAB-LIM-003	ACARREO DE MATERIAL KM5. SUBSECUENTES (9.00 Km), VOLUMEN ABUNDADO. P.U.O.	KM/M3	189.00	8.33		1,574.37
Concepto	TAB-LIM-004	LIMPIEZA FINA PARA ENTREGA DE VIVIENDA. EL PRECIO INCLUYE: MANO DE OBRA, MATERIALES DE LIMPIEZA Y HERRAMIENTA.	M2	172.87	7.10		1,227.38
Concepto	TAB-LIM-006	SUMINISTRO Y COLOCACION DE NUMERO OFICIAL DE VIVIENDAS. EL PRECIO INCLUYE: ESPECIFICACION DE PROYECTO, COLOCACION, MATERIALES.	PZA	1.00	808.92		808.92

PRESUPUESTO DESGLOSADO ROOF GARDEN TABACHIN						
NIVEL	CLAVE	DESCRIPCION	UNIDAD	CANTIDAD	PU	IMPORTE
Capítulo	TABACHIN	PROTOTIPO TABACHIN-SAMAREZIBATÁ				108,862.13
Subcapítulo	TAB-ESC2	ESCALERA 2				15,457.32
Concepto	TAB-ESC-001	CIMBRA APARENTE EN RAMPA DE ESCALERA CONTRIPLAY DE PINO. INCLUYE HABILITADO, CIMBRADO Y DESCIMBRADO. MATERIALES, MANO DE OBRA, HERRAMIENTA Y EQUIPO.	M2	9.31	208.90	1,944.65
Concepto	TAB-ESC-002	ACEROS DE REFUERZO AR-42, N° 3/8", FY=4200 KG/CM2, EN ESTRUCTURA. INCLUYE SUMINISTRO, HABILITAD OYARMADO. MATERIALES, MANO DE OBRA, HERRAMIENTA Y EQUIPO.	KG	80.58	24.95	2,010.49
Concepto	TAB-ESC-002	ACEROS DE REFUERZO AR-42, N° 3/8", FY=4200 KG/CM2, EN ESTRUCTURA. INCLUYE SUMINISTRO, HABILITAD OYARMADO. MATERIALES, MANO DE OBRA, HERRAMIENTA Y EQUIPO.	KG	63.54	24.95	1,585.39
Concepto	TAB-ESC-003	CONCRETO PREMEZCLADO, F'c=200 KG/CM2, RESISTENCIA NORMAL, AGREGADO MÁXIMO 19 MM (3/4") REV 12, VACIADO CON BOMBA DE PLUMA. INCLUYE MATERIALES, MANO DE OBRA, HERRAMIENTA Y EQUIPO.	M3	1.43	1,931.16	2,760.13
Concepto	TAB-ESC-004	DETALLADO DE PERALTE DE ESCALERA SOBRE BASE DE ESTUCCO, EL PRECIO INCLUYE MATERIAL, MANO DE OBRA, HERRAMIENTA Y TODO LO NECESARIO PARA SU CORRECTA EJECUCION.	M	19.72	64.29	1,267.80
Concepto	TAB-ESC-005	HUELLA DE ESCALÓN PREFABRICADO EN OBRA DE CONCRETO ARQUITECTÓNICO, DE 0.30X0.95 MT., CONCRETO F'c=150 KG/CM2, RESISTENCIA NORMAL, AGREGADO MÁXIMO 19 MM (3/4") Y GRANO DE MÁRMOL # 1, REFUERZO MALLA ELECTROSOLDADA 6X6-10/10, ACABADO DE LAVADO (405 HORAS), DETALLADO CONCEPILLO DE ALAMBRE, LIMPIEZA CON ÁCIDO SI SE OBSERVA, ASENTADO CON MORTERO SOBRE BASE DE PISO MEZCLADO CON CEMENTO. INCLUYE MATERIALES, MANO DE OBRA, HERRAMIENTA Y EQUIPO.	PZA	14.00	294.06	4,116.84
Concepto	TAB-ESC-006	HUELLA DE ESCALÓN PREFABRICADO EN OBRA DE CONCRETO ARQUITECTÓNICO, TRIANGULAR DE 95X.95 MT., CONCRETO F'c=150 KG/CM2, RESISTENCIA NORMAL, AGREGADO MÁXIMO 19 MM (3/4") Y GRANO DE MÁRMOL, REFUERZO MALLA ELECTROSOLDADA 6X6-	PZA	2.00	468.05	936.10



SECRETARÍA DE
FINANZAS



QUERÉTARO
JUNTOS, ADELANTE.

No. Oficio SF/SPFI/DF/PNF/00001/2022
No. Control OODF0522-0081
Exp.: LIR2200001/22
R.F.C.: HUTO6512291M7
Clave 2205009

		10/10, ACABADO MARTELINADO FINO, ASENTADO CON MORTERO CEMENTO ARENA 1:4. INCLUYE MATERIALES, MANO DE OBRA, HERRAMIENTA Y EQUIPO.				
Concepto	TAB-ESC-008	HUELLA DE ESCALÓN PREFABRICADO EN OBRA DE CONCRETO ARQUITECTÓNICO, DESCANSO TRIANGULAR DE 1.35X1.35 MT., CONCRETO F'C=150 KG/CM2, RESISTENCIA NORMAL, AGREGADO MÁXIMO 19 MM (3/4") Y GRANO DE MÁRMOL, REFUERZO MALLA ELECTROSOLDADA 6X6-10/10, ACABADO MARTELINADO FINO, ASENTADO CON MORTERO CEMENTO ARENA 1:4. INCLUYE MATERIALES, MANO DE OBRA, HERRAMIENTA Y EQUIPO.	PZA	1.00	541.60	541.60
Concepto	TAB-ESC-007	HUELLA DE ELLEGADA A PLANTA ALTA PREFABRICADO EN OBRA DE CONCRETO ARQUITECTÓNICO, DE 0.25X1.25 MT., CONCRETO F'C=150 KG/CM2, RESISTENCIA NORMAL, AGREGADO MÁXIMO 19 MM (3/4") Y GRANO DE MÁRMOL, REFUERZO MALLA ELECTROSOLDADA 6X6-10/10, ACABADO MARTELINADO FINO, ASENTADO CON MORTERO CEMENTO ARENA 1:4. INCLUYE MATERIALES, MANO DE OBRA, HERRAMIENTA Y EQUIPO.	PZA	1.00	294.32	294.32
Subcapítulo	TAB-MNAZ	MUROS CUBO ESCALERA SENAZOTE A				21,403.49
Concepto	TAB-MNAZ-01	MURO DE BLOQUE HUECO DE 12X20X40, ASENTADO CON MORTERO CEMENTO ARENA RESISTENCIA 60 KG/CM2, REFORZADO CON 1 VARILLANO 3A/C3HILADAS, ACABADO COMUN, EN PLANTA BAJA. INCLUYE MATERIALES, MANO DE OBRA, HERRAMIENTA Y EQUIPO.	M2	53.34	230.75	12,307.63
Concepto	TAB-MNAZ-02	CASTILLOK 10. 12x0.12 MT., CONCRETO HECHO EN OBRA, F'C=150 KG/CM2, RESISTENCIA NORMAL, AGREGADO MÁXIMO 19 MM (3/4"), Cimbra acabada comun, refuerzo OARMEX 12x12-4, EN PLANTA BAJA. INCLUYE HABILITADO, ARMADO, CIMBRADO, COLADO Y DESCIMBRADO. MATERIALES, MANO DE OBRA, HERRAMIENTA Y EQUIPO.	M	53.00	151.74	8,042.22
Concepto	TAB-MPA-004	CADENASTIPOK-1 COMO CERRAMIENTO INFERIOR DE VENTANAS CON CONCRETO F'C=150 KG/CM2 DIMENSIONES 12X12 CMS., ARMADO CON ARMEX 12-12-4. EL PRECIO INCLUYE: GANCHOS, DOBLECES, TRASLAPES, ACARREOS, DESPERDICIO S, CIMBRADO Y DESCIMBRADO, MATERIALES, MANO DE OBRA, HERRAMIENTA Y 5% DE DESPERDICIO	M	7.07	149.03	1,053.64
Subcapítulo	TAB-LDAZO	LOS CUBOS DE ESCALERAS				18,987.06
Concepto	TAB-LDAZO-01	CIMBRA EN FRONTERA PERIMETRAL DE LOS ACONTRIPLAY DE PINO EN PERIMETRO DEL OSAY VOLADOS. INCLUYE HABILITADO, CIMBRADO Y DESCIMBRADO. MATERIALES, MANO DE OBRA, HERRAMIENTA Y EQUIPO.	M2	2.53	157.89	399.86
Concepto	TAB-LDAZO-02	CIMBRA DE LOS ADE VIGUETAY BOVEDILLA CON POLÍNY BARROTE DE MADERA DE PINO. INCLUYE SUMINISTRO, HABILITADO, CIMBRADO Y DESCIMBRADO. MATERIALES, MANO DE OBRA, HERRAMIENTA Y EQUIPO.	M2	22.96	82.94	1,904.30
		ACERO DE REFUERZO AR-42, N° 3 (3/8"), FY=4200 KG/CM2, EN ESTRUCTURA. INCLUYE SUMINISTRO, HABILITADO Y ARMADO. MATERIALES, MANO DE OBRA, HERRAMIENTA Y EQUIPO.	KG	28.03	24.95	699.25
		ACERO DE REFUERZO A-36, N° 2 (1/4"), FY=2530 KG/CM2, EN ESTRUCTURA. INCLUYE SUMINISTRO, HABILITADO Y ARMADO. MATERIALES, MANO DE OBRA, HERRAMIENTA Y EQUIPO.	KG	21.45	26.11	560.02
Concepto	TAB-LDAZO-03	SUMINISTRO Y COLOCACION DE ARMEX 12-20-4 COMO REFUERZO DE CERRAMIENTOS, INCLUYE MATERIALES, MANO DE OBRA Y DESPERDICIOS.	M	17.74	44.55	790.32
Concepto	TAB-LDAZO-04	SUMINISTRO Y COLOCACION DE SEVIGUETA DE ALMAABIERTAS M-01 ARMADURA 14-64 MARCA DE ACERO EN VARIAS MEDIDAS A/C75 CM SENTREEJES PARA LOS ADE ENTRE PISO. INCLUYE: ELEVACION, NIVELACION, MANO DE OBRA Y HERRAMIENTAS.	M	30.62	121.45	3,718.80
Concepto	TAB-LDAZO-05	SUMINISTRO Y COLOCACION DE BOVEDILLA DE POLIESTIRENO DENSIDAD 12. SEGÚN ISEÑ PARA LOS ADE ENTRE PISO, INCLUYE: ELEVACION, NIVELACION, MANO DE OBRA Y HERRAMIENTAS.	M3	4.95	996.27	4,931.02
Concepto	TAB-LDAZO-06	SUMINISTRO Y COLOCACION DE MALLA ELECTROSOLDADA 6-610/10 EN CAPA DE COMPRESIÓN, INCLUYE MATERIALES, MANO DE OBRA Y DESPERDICIOS.	M	25.33	39.79	1,007.88
Concepto	TAB-LDAZO-07	CONCRETO PREMEZCLADO, F'C=200 KG/CM2, RESISTENCIA NORMAL, AGREGADO MÁXIMO 19 MM (3/4") REV 12, VACIADO CON BOMBA DE PLUMA. INCLUYE MATERIALES, MANO DE OBRA, HERRAMIENTA Y EQUIPO.	M3	2.58	1,931.16	4,975.61
Nivel 3	TAB-BRG	BARRA EN ROOF GARDEN				2,796.24
Concepto	CAB-ROOF-BAR-01	FABRICACION DE LOS ADE 2.30X0.50 MTS X 10 CMS DE ESPESOR ANCLADA AMURO DE ROOF GARDEN (VOLADA). ELABORACION CON CONCRETO F'C=200 KG/CM2, REFUERZO CON ACEROS 3/8". INCLUYE PREPARACION PARA RECIBIR TARRAJA, ACABADO COMUN PARA RECIBIR RECUBRIMIENTO DE MARMOL TOMBOLEADO. CIMBRA, DESCIMBRA, ARMADO, COLADO DE CONCRETO Y TODO LO NECESARIO PARA SU CORRECTA EJECUCION.	M2	1.56	691.61	1,078.91



No. Oficio SF/SPFI/DF/PNF/00001/2022
No. Control OODF0522-0081
Exp.: LIR2200001/22
R.F.C.: HUTO6512291M7
Clave 2205009

Concepto	CAB-ROOF-BAR-02	SUMINISTROYCOLOCACIONDERECUBRIMIENTOENBARRACONMARMOLTOMBOLEADODE10X10COLORBEIGEPEGADOCONPEGAPISOYJUNTEADOCONBOQUILLABELIGECONARENA.	M2	1.56	428.61	668.63
Concepto	CAB-ROOF-BAR-03	SUMINISTROYCOLOCACIONDEZOCLO,FALDÓNBOQUILLAENCARAINFERIORDEBARRACONANCHOCONMARMOLTOMBOLEADODE10X10COLORBEIGEPEGADOCONPEGAPISOYJUNTEADOCONBOQUILLABELIGECONARENA.	ML	4.80	99.55	477.84
Concepto	CAB-ROOF-BAR-04	FABRICACIÓNDECAJILLODEDUROCKCONACABADODEPINTURAVINÍLICADEPRIME RAENCOLORBLANCOCUBRIENDOINSTALACIÓNDE TARJABAJOLABARRA. DIMENSIONESDE0.42X0.42X0.32MTS.INCLUYEESTRUCTURAMETÁLICADESOPORTE, MATERIAL,MANODEOBRA,SELLADODEJUNTASCONDUROCKTAPEYPERMABASEYACABADOS.M.A.	PZA	1.00	570.86	570.86
Nivel 3	TAB-AIR	ACABADOINTERIOR+EXTERIORCUBODEESCALERAS				17,583.82
Concepto	TAB-APA-001	APLANADODEYESOENMUROSAPLOMOYREGLA8MMDEESPESORPROMEDIOCONMORTEROYESOAGUA,ENPLANTAALTA.INCLUYEELEVACIÓNMANUAL.MATERIALES,MANODEOBRA,HERRAMIENTAYEQUIPO.	M2	45.65	100.93	4,607.45
Concepto	TAB-APA-002	BOQUILLADEYESOENMUROS,COLUMNASYTRABES,ARISTASBOLEADAS,ENPLANTAALTA.INCLUYEMATERIALES,MANODEOBRA,HERRAMIENTAYEQUIPO.	M	29.86	50.38	1,504.35
Concepto	TAB-APA-003	APLANADODEYESOENPLAFONESANIVELYREGLADE8MMDEESPESORPROMEDIOCONMORTEROYESOCEMENTOAGUA,ENPLANTABAJA.INCLUYEREFUERZOCONTIRASDEMÉTALDESPLGADOENÁREASDEVIGUETAYBOVEDILLA,MATERIALES,MANODEOBRA,HERRAMIENTAYEQUIPO.	M2	17.87	116.94	2,089.72
Concepto	TAB-APA-004	APLANADOENMUROSDE8MMDEESPESORCONESTUCOMARCAUNIBLOCK.ELPRECIOINCLUYE:UNPRIMERREPELLADUYUNACBADOFINO, MATERIALES,MANODEOBRA, HERRAMIENTAYTODOLONECESARIOPARASUCORRECTAEJECUCION.	M2	29.05	147.20	4,275.72
Concepto	RBL-APA-001	APLANADOINTERIOR(BAÑO)ENMUROSDE8MMDEESPESORCONESTUCOMARCAUNIBLOCK.ELPRECIOINCLUYE:UNPRIMERREPELLADUYUNACBADOFINO, MATERIALES,MANODEOBRA, HERRAMIENTAYTODOLONECESARIOPARASUCORRECTAEJECUCION.	M2	19.77	147.20	2,909.85
Concepto	TAB-APA-005	BOQUILLAPERFILADOAUNAODOSARISTA CONESTUCOMARCAUNIBLOCK, ENPLANTAALTA.ELPRECIOINCLUYE:UNPRIMERREPELLADUYUNACBADOFINO, MATERIALES, MANODEOBRA, HERRAMIENTAYTODOLONECESARIOPARASUCORRECTAEJECUCION.	M	23.80	66.88	1,591.74
Concepto	RBL-APA-002	APLANADOPLAFONESDE8MMDEESPESORCONESTUCOMARCAUNIBLOCK.ELPRECIOINCLUYEREFUERZOCONTIRASDEMÉTALDESPLGADOENÁREASDEVIGUETAYBOVEDILLA,UNPRIMERREPELLADUYUNACBADOFINO, MATERIALES,MANODEOBRA, HERRAMIENTAYTODOLONECESARIOPARASUCORRECTAEJECUCION.	M2	4.11	147.20	604.99
Nivel 3	TAB-PRG	PISOSROOFGARDEN				6,573.49
Concepto	TAB-PPA-001	PISODELOSETACERAMICAESMALTADALAMOSAMODELOMARDEPLATA,55X55CM,ASENTADA CONPASTADEPEGAZULEJOYJUNTEADACONBOQUILLADECOLORCONARENA,ENPLANTAALTA.INCLUYEELEVACIÓNMANUAL.MATERIALES,MANODEOBRA,HERRAMIENTAYEQUIPO.	M2	14.50	119.57	1,733.77
Concepto	TAB-PPA-002	ZOCLODE11CM.,LOSETACERAMICAESMALTADALAMOSAMODELOMARDEPLATA,ASENTADOCONPASTADEPEGAZULEJOYJUNTEADACONBOQUILLADECOLOR,ENPLANTAALTA.INCLUYEELEVACIONMANUAL.MATERIALES,MANODEOBRA,HERRAMIENTAYEQUIPO.	M	16.58	55.45	919.36
Concepto	TAB-PPA-003	PISODEMARMOLTRAVERTINOFIORITO10x10,TOMBOLEADO,ASENTADOCONPASTADEPEGAZULEJOYJUNTEADACONBOQUILLADECOLORCONARENA,ENPLANTAALTA.INCLUYEELEVACIÓNMANUAL.MATERIALES,MANODEOBRA,HERRAMIENTAYEQUIPO.	M2	1.26	428.61	540.05
Concepto	TAB-PPA-004	IMPERMEABILIZACIONASFALTICAENCHAROLADEINSTALACIONESCONEMULSIONASFALTICAMARCABITUPROYCAPADEFIELTRON65,ACABADOCONARENACERNIDA.INCLUYEMATERIALES,MANODEOBRA,HERRAMIENTAYEQUIPO.	M2	1.75	77.43	135.43
Concepto	TAB-PPA-005	FORJADODEDESNIIVENREGADERASDE5CMSENHACIAREGADERACONMARMOLTOMBOLEADO	M	1.25	82.60	103.25
Concepto	TAB-PNR-006	PISODELOSETAPORCELANICA60X40CMS.BORNEOMARCALAMOS,ASENTADA CONPASTADEPEGAZULEJOYJUNTEADACONBOQUILLADECOLORCONARENA,ENPLANTAALTA.INCLUYEELEVACIÓNMANUAL.MATERIALES,MANODEOBRA,HERRAMIENTAYEQUIPO.	M2	16.29	125.58	2,045.70
Concepto	TAB-PNR-007	ZOCLODE11CM.,LOSETACERAMICABORNEOMARCALAMOS,ASENTADOCONPASTADEPEGAZULEJOYJUNTEADACONBOQUILLADECOLOR,ENPLANTAALTA.INCLUYEELEVACIONMANUAL.MATERIALES,MANODEOBRA,HERRAMIENTAYEQUIPO.	M	18.75	58.45	1,095.94
		INDIRECTOS POR MANEJO DE MATERIAL PISO PORFIDO BORNEO	M2	18.17	9.05	164.40
Nivel 3	LU-PRG	PINTURAINTERIOR+EXTERIORCUBODEESCALERAS				6,329.66



SECRETARÍA DE
FINANZAS

ESTADO LIBRE Y SOBERANO DE
QUERÉTARO



QUERÉTARO
JUNTOS, ADELANTE.

No. Oficio SF/SPFI/DF/PNF/00001/2022
No. Control OODF0522-0081
Exp.: LIR2200001/22
R.F.C.: HUTO6512291M7
Clave 2205009

Concepto	TAB-PIPA-001	PINTURAVINILACRILICAKALOSTONEDEBERELENMUROSYPALFOND.ELPRECIOINCLUYE: APLICACIONSELLADODELASUPERFICIECONFONDOLORPRIMERYDOSMANODEOBRA, HERRAMIENTAS.	M2	97.05	50.05	4,857.35
Concepto	TAB-PIPA-002	PINTURAANTIHOSSSEMIGLOSSBERELENMUROSYPALFOND, ENÁREASHUMEDAS(BAÑOSYLAVANDERÍA).ELPRECIOINCLUYE: APLICACIONSELLADODELASUPERFICIECONFONDOLORPRIMERYDOSMANODEPINTURA, ACARREOS, ELEVACIONES, ANDAMIOS, MATERIALES, MANODEOBRA, HERRAMIENTAS.	M2	27.45	53.64	1,472.31
Nivel 4	ISRG	INSTALACIONSANITARIAROOFGARDEN				4,215.59
Concepto	TAB-IS-04	SUMINISTROEINSTALACIONDETUBERIADEPVCDE(2")50MMDEØ, ELPRECIOINCLUYESUMINISTRODEMATERIALES, MANODEOBRA, HERRAMIENTAYTODOLONECESARIOPARASUCORRECTAEJECUCION.	M	8.98	38.12	342.22
Concepto	TAB-IS-06	SUMINISTROEINSTALACIONDETUBERIADEPVCDE(4")100MMDEØ, ELPRECIOINCLUYESUMINISTRODEMATERIALES, MANODEOBRA, HERRAMIENTAYTODOLONECESARIOPARASUCORRECTAEJECUCION.	M	4.94	64.93	320.43
Concepto	TAB-IS-09	SUMINISTROYCOLOCACIONDECODODEPVCDE45°51MMDEØ, ELPRECIOINCLUYESUMINISTRODEMATERIALES, MANODEOBRA, HERRAMIENTAYTODOLONECESARIOPARASUCORRECTAEJECUCION.	PZA	1.00	44.83	44.83
Concepto	TAB-IS-14	SUMINISTROYCOLOCACIONDECODODEPVCDE90°X51MMDEØ, ELPRECIOINCLUYESUMINISTRODEMATERIALES, MANODEOBRA, HERRAMIENTAYTODOLONECESARIOPARASUCORRECTAEJECUCION.	PZA	3.00	44.83	134.49
Concepto	TAB-IS-16	SUMINISTROYCOLOCACIONDECODODEPVCDE90°X100MMDEØ, ELPRECIOINCLUYESUMINISTRODEMATERIALES, MANODEOBRA, HERRAMIENTAYTODOLONECESARIOPARASUCORRECTAEJECUCION.	PZA	3.00	50.38	151.14
Concepto	TAB-IS-22	SUMINISTROYCOLOCACIONDETEESANITARIADE51MMDEØ, ELPRECIOINCLUYESUMINISTRODEMATERIALES, MANODEOBRA, HERRAMIENTAYTODOLONECESARIOPARASUCORRECTAEJECUCION.	PZA	1.00	44.71	44.71
Concepto	TAB-IS-23	SUMINISTROYCOLOCACIONDETEESANITARIADE100MMDEØ, ELPRECIOINCLUYESUMINISTRODEMATERIALES, MANODEOBRA, HERRAMIENTAYTODOLONECESARIOPARASUCORRECTAEJECUCION.	PZA	1.00	50.79	50.79
Concepto	TAB-IS-27	SUMINISTROYCOLOCACIONDEYESENCILLADE100MMDEØsalida lateral51mm, ELPRECIOINCLUYESUMINISTRODEMATERIALES, MANODEOBRA, HERRAMIENTAYTODOLONECESARIOPARASUCORRECTAEJECUCION.	PZA	1.00	51.99	51.99
Concepto	TAB-IS-28	SUMINISTROYCOLOCACIONDECOUPLEDE100MMDEØ, ELPRECIOINCLUYESUMINISTRODEMATERIALES, MANODEOBRA, HERRAMIENTAYTODOLONECESARIOPARASUCORRECTAEJECUCION.	PZA	1.00	44.94	44.94
Concepto	TAB-IS-29	SUMINISTROYCOLOCACIONDEREMATEDEVENTILACION, ELPRECIOINCLUYESUMINISTRODEMATERIALES, MANODEOBRA, HERRAMIENTAYTODOLONECESARIOPARASUCORRECTAEJECUCION.	PZA	3.00	76.26	228.78
Concepto	TAB-IS-30	SUMINISTROYCOLOCACIONDEBOTECÉSPOLPARAREGADERA1salida, ELPRECIOINCLUYESUMINISTRODEMATERIALES, MANODEOBRA, HERRAMIENTAYTODOLONECESARIOPARASUCORRECTAEJECUCION.	PZA	1.00	95.36	95.36
Concepto	TAB-IS-33	SUMINISTROYCOLOCACIONDEREDUCCIONDE100a51mm, ELPRECIOINCLUYESUMINISTRODEMATERIALES, MANODEOBRA, HERRAMIENTAYTODOLONECESARIOPARASUCORRECTAEJECUCION.	PZA	1.00	49.10	49.10
Concepto	TAB-IS-47	coladeraredondacondesagüeperimetralmca. HELVEXosimilarELPRECIOINCLUYESUMINISTRODEMATERIALES, MANODEOBRA, HERRAMIENTAYTODOLONECESARIOPARASUCORRECTAEJECUCION.	PZA	2.00	1,065.83	2,131.66
Concepto	TAB-IS-48	céspolparalavaboflexiblebotetehicoELPRECIOINCLUYESUMINISTRODEMATERIALES, MANODEOBRA, HERRAMIENTAYTODOLONECESARIOPARASUCORRECTAEJECUCION.	PZA	1.00	66.46	66.46
Concepto	TAB-IS-49	céspolparafregaderoflexiblebotetehicoELPRECIOINCLUYESUMINISTRODEMATERIALES, MANODEOBRA, HERRAMIENTAYTODOLONECESARIOPARASUCORRECTAEJECUCION.	PZA	1.00	77.39	77.39
Concepto	TAB-IS-27	ELEMENTO PARA VENTILACION DE EN DOMOS CONSISTENTE EN UN TRAMO DE TUBERIA DE 2" Y UN CODO A 90° DE 2". EL PRECIO INCLUYE SUMINISTRO DE MATERIALES, MANO DE OBRA, HERRAMIENTA Y TODO LO NECESARIO PARA SU CORRECTA EJECUCION.	PZA	5.00	76.26	381.30
Nivel 4	IH-RG	INSTALACIONHIDRAULICAROOFGARDEN				2,986.23
Concepto	TAB-IH-001	SUMINISTROEINSTALACIONDETUBERIAAPRDE1/2"(20MM)INCLUYE: SOPORTERIA.C ARGODIRECTOPORELCOSTODELOSMATERIALESYMANODEOBRAPARASUCORRECTA INSTALACION, PRUEBAS, HERRAMIENTA, EQUIPO, YDEMASCARGOSDERIVADOS. P.U.O.T.	M	11.45	29.58	338.54
Concepto	TAB-IH-002	SUMINISTROEINSTALACIONDETUBERIAAPRDE3/4"(25MM)INCLUYE: SOPORTERIA.C ARGODIRECTOPORELCOSTODELOSMATERIALESYMANODEOBRAPARASUCORRECTA	M	22.47	43.36	974.30



No. Oficio SF/SPFI/DF/PNF/00001/2022
No. Control OODF0522-0081
Exp.: LIR2200001/22
R.F.C.: HUTO6512291M7
Clave 2205009

		TAINSTALACIÓN, PRUEBAS, HERRAMIENTA, EQUIPO, Y DEMÁS CARGOS DERIVADOS. P.U.O.T.				
Concepto	TAB-IH-013	SUMINISTROEINSTALACIÓNDEllaveangularINCLUYE: CARGODIRECTO PORELCOSTO DELOSMATERIALESYMANODEOBRAPARASUCORRECTAINSTALACIÓN, PRUEBAS, HERRAMIENTA, EQUIPO, Y DEMÁS CARGOS DERIVADOS. P.U.O.T.	PZA	5.00	59.76	298.80
Concepto	RBL-IH-003	SUMINISTROEINSTALACIÓNDECODOPRDE1/2"(20MM)CONROSCAHEMBA. INCLUYE: CARGODIRECTO PORELCOSTO DELOSMATERIALESYMANODEOBRAPARASUCORRECTAINSTALACIÓN, PRUEBAS, HERRAMIENTA, EQUIPO, Y DEMÁS CARGOS DERIVADOS. P.U.O.T.	PZA	1.00	37.93	37.93
Concepto	TAB-IH-015	SUMINISTROEINSTALACIÓNDECODOPRDE1/2"(20MM)INCLUYE: CARGODIRECTO PORELCOSTO DELOSMATERIALESYMANODEOBRAPARASUCORRECTAINSTALACIÓN, PRUEBAS, HERRAMIENTA, EQUIPO, Y DEMÁS CARGOS DERIVADOS. P.U.O.T.	PZA	9.00	17.81	160.29
Concepto	TAB-IH-021	SUMINISTROEINSTALACIÓNDETEEPPRDE1/2"(20MM)INCLUYE: CARGODIRECTO PORELCOSTO DELOSMATERIALESYMANODEOBRAPARASUCORRECTAINSTALACIÓN, PRUEBAS, HERRAMIENTA, EQUIPO, Y DEMÁS CARGOS DERIVADOS. P.U.O.T.	PZA	7.00	22.14	154.98
Concepto	TAB-IH-030	SUMINISTROEINSTALACIÓNDEconectorPPRmachoØ20mmx1/2"INCLUYE: CARGODIRECTO PORELCOSTO DELOSMATERIALESYMANODEOBRAPARASUCORRECTAINSTALACIÓN, PRUEBAS, HERRAMIENTA, EQUIPO, Y DEMÁS CARGOS DERIVADOS. P.U.O.T.	PZA	9.00	35.94	323.46
Concepto	TAB-IH-032	SUMINISTROEINSTALACIÓNDEmangueraflexibledeviniloØ1/2"INCLUYE: CARGODIRECTO PORELCOSTO DELOSMATERIALESYMANODEOBRAPARASUCORRECTAINSTALACIÓN, PRUEBAS, HERRAMIENTA, EQUIPO, Y DEMÁS CARGOS DERIVADOS. P.U.O.T.	PZA	4.00	102.17	408.68
Concepto	TAB-IH-036-1	SUMINISTROEINSTALACIÓNDEreducciónpprØ32/25mmINCLUYE: CARGODIRECTO PORELCOSTO DELOSMATERIALESYMANODEOBRAPARASUCORRECTAINSTALACIÓN, PRUEBAS, HERRAMIENTA, EQUIPO, Y DEMÁS CARGOS DERIVADOS. P.U.O.T.	PZA	1.00	24.12	24.12
Concepto	RBL-IH-005	SUMINISTROEINSTALACIÓNDETEEPPRDE3/4"(25MM)INCLUYE: CARGODIRECTO PORELCOSTO DELOSMATERIALESYMANODEOBRAPARASUCORRECTAINSTALACIÓN, PRUEBAS, HERRAMIENTA, EQUIPO, Y DEMÁS CARGOS DERIVADOS. P.U.O.T.	PZA	2.00	27.18	54.36
Concepto	TAB-IH-036	SUMINISTROEINSTALACIÓNDEreducciónpprØ25/20mmINCLUYE: CARGODIRECTO PORELCOSTO DELOSMATERIALESYMANODEOBRAPARASUCORRECTAINSTALACIÓN, PRUEBAS, HERRAMIENTA, EQUIPO, Y DEMÁS CARGOS DERIVADOS. P.U.O.T.	PZA	4.00	20.09	80.36
Concepto	RBL-IH-008	SUMINISTROEINSTALACIÓNDECAPATUBOPLUSØ20mmINCLUYE: CARGODIRECTO PORELCOSTO DELOSMATERIALESYMANODEOBRAPARASUCORRECTAINSTALACIÓN, PRUEBAS, HERRAMIENTA, EQUIPO, Y DEMÁS CARGOS DERIVADOS. P.U.O.T.	PZA	7.00	18.63	130.41
Nivel 4	CE-RG	DUCTOSY CABLEADOROOF				4,475.47
Concepto	RBL-IE-01	SUMINISTROEINSTALACIÓNDECABLETHWCALIBRE14CONAISLAMIENTO	M	135.06	8.93	1,206.07
Concepto	TAB-IE-17	SUMINISTROEINSTALACIÓNDECABLETHWCALIBRE12CONAISLAMIENTO	M	88.82	11.73	1,041.86
Concepto	TAB-IE-20	SUMINISTROEINSTALACIÓNDECABLETHWCALIBRE12DESNUDO	M	25.99	16.17	420.26
Concepto	TAB-IE-23	SUMINISTROEINSTALACIÓNDEPOLIFLEX1/2"	M	24.55	12.78	313.75
Concepto	TAB-IE-24	SUMINISTROEINSTALACIÓNDEPOLIFLEX3/4"	M	69.11	21.61	1,493.53
Nivel 4	ACC-RG	ROOFGARDEN				2,727.30
Concepto	TAB-IE-03	SUMINISTROEINSTALACIÓNDEAPAGADORSENCILLO, INCLUYECAJACHALUPA, APAGADOR Y PLACA, CARGODIRECTO PORELCOSTO DELOSMATERIALESYMANODEOBRAS REQUERIDOS, TRAZO, PRESENTACIÓN, LIMPIEZA, PREPARACIÓN, FLETES, ACARREO SHASTA EL LUGAR DE LA UTILIZACIÓN, PRUEBAS, HERRAMIENTA, EQUIPO, ANDAMIOS, DEPRECIACIÓN Y DEMÁS CARGOS DERIVADOS DEL USODE HERRAMIENTA Y EQUIPO EN CUALQUIER NIVEL, RANURAS Y RESANES. P.U.O.T.	PZA	1.00	92.80	92.80
Concepto	RBL-IE-04	SUMINISTROEINSTALACIÓNDEAPAGADOR DOBLE, INCLUYECAJACHALUPA, 2APAGADORES Y PLACA, CARGODIRECTO PORELCOSTO DELOSMATERIALESYMANODEOBRAS REQUERIDOS, TRAZO, PRESENTACIÓN, LIMPIEZA, PREPARACIÓN, FLETES, ACARREO SHASTA EL LUGAR DE LA UTILIZACIÓN, PRUEBAS, HERRAMIENTA, EQUIPO, ANDAMIOS, DEPRECIACIÓN Y DEMÁS CARGOS DERIVADOS DEL USODE HERRAMIENTA Y EQUIPO EN CUALQUIER NIVEL, RANURAS Y RESANES. P.U.O.T.	PZA	2.00	126.84	253.68
Concepto	TAB-IE-04	SUMINISTROEINSTALACIÓNDEAPAGADOR TRES VIAS INCLUYECAJACHALUPA, APAGADOR Y PLACA, CARGODIRECTO PORELCOSTO DELOSMATERIALESYMANODEOBRAS REQUERIDOS, TRAZO, PRESENTACIÓN, LIMPIEZA, PREPARACIÓN, FLETES, ACARREOS SHASTA EL LUGAR DE LA UTILIZACIÓN, PRUEBAS, HERRAMIENTA, EQUIPO, ANDAMIOS, DEPRECIACIÓN Y DEMÁS CARGOS DERIVADOS DEL USODE HERRAMIENTA Y EQUIPO EN CUALQUIER NIVEL, RANURAS Y RESANES. P.U.O.T.	PZA	1.00	99.32	99.32



No. Oficio SF/SPFI/DF/PNF/00001/2022
No. Control OODF0522-0081
Exp.: LIR2200001/22
R.F.C.: HUTO6512291M7
Clave 2205009

Concepto	RBL-IE-07	SUMINISTROEINSTALACIÓNDELUMINARIADEEMPOTRARENLOSAAAPRUEBADEVAPO RMCA. MAGGMOD. NIZACVE. L-6026-0COLORBCO.PARALAMPARAHALOGENA503000°K12V, INCLUYE: BOTEINTEGRAL, LUMINARIATAQUETESDEEXPANSIÓN, CINTADEAISLARYTODOLONECESARIOPARASUCORRECTAINSTALACIÓN, CARGODIRECTOPOREL COSTODELOSMATERIALESYMANODEOBRAREQUERIDOS, TRAZO, PRESENTACIÓN, LIMPIEZA, PREPARACIÓN, FLETES, ACARREOSHASTAELLUGARDELAUTILIZACIÓN, PRUEBAS, HERRAMIENTA, EQUIPO, ANDAMIOS, DEPRECIACIÓN Y DEMÁSCARGOSDERIVADOSDELUSODEHERRAMIENTAY EQUIPOENCUALQUIERNIVEL, RANURASYRESANES. P.U.O.T.	PZA	2.00	96.02	192.04
Concepto	TAB-IE-06	SUMINISTROEINSTALACIÓNDEARBOTANTEENINTERIOREXTERIORINCLUYE: CAJA CUADRADAOREDONDADE7.5CMS, SOQUETDEBAQUELITAYLUMINARIATAQUETESDEEXPANSIÓN, CINTADEAISLARYTODOLONECESARIOPARASUCORRECTAINSTALACIÓN, CARGODIRECTOPOREL COSTODELOSMATERIALESYMANODEOBRAREQUERIDOS, TRAZO, PRESENTACIÓN, LIMPIEZA, PREPARACIÓN, FLETES, ACARREOSHASTAELLUGARDELAUTILIZACIÓN, PRUEBAS, HERRAMIENTA, EQUIPO, ANDAMIOS, DEPRECIACIÓN Y DEMÁSCARGOSDERIVADOSDELUSODEHERRAMIENTAY EQUIPOENCUALQUIERNIVEL, RANURASYRESANES. P.U.O.T.	PZA	6.00	92.75	556.50
Concepto	TAB-IE-10	SUMINISTROEINSTALACIÓNDECONTACTODUPLXPOLARIZADOCONCAJACHALUPAYPLACA INCLUIDA., INCLUYETODOLONECESARIOPARASUCORRECTAINSTALACIÓN, CARGODIRECTOPOREL COSTODELOSMATERIALESYMANODEOBRAREQUERIDOS, TRAZO, PRESENTACIÓN, LIMPIEZA, PREPARACIÓN, FLETES, ACARREOSHASTAELLUGARDELAUTILIZACIÓN, PRUEBAS, HERRAMIENTA, EQUIPO, ANDAMIOS, DEPRECIACIÓN Y DEMÁSCARGOSDERIVADOSDELUSODEHERRAMIENTAY EQUIPOENCUALQUIERNIVEL, RANURASYRESANES. P.U.O.T.	PZA	2.00	97.22	194.44
Concepto	TAB-IE-11	SUMINISTROEINSTALACIÓNDECONTACTODUPLXPOLARIZADOCONINTERRUPTORDEFALLAATIERRACONCAJACHALUPAYPLACA INCLUIDA., INCLUYETODOLONECESARIOPARASUCORRECTAINSTALACIÓN, CARGODIRECTOPOREL COSTODELOSMATERIALESYMANODEOBRAREQUERIDOS, TRAZO, PRESENTACIÓN, LIMPIEZA, PREPARACIÓN, FLETES, ACARREOSHASTAELLUGARDELAUTILIZACIÓN, PRUEBAS, HERRAMIENTA, EQUIPO, ANDAMIOS, DEPRECIACIÓN Y DEMÁSCARGOSDERIVADOSDELUSODEHERRAMIENTAY EQUIPOENCUALQUIERNIVEL, RANURASYRESANES. P.U.O.T.	PZA	1.00	334.63	334.63
Concepto	TAB-IE-12	SUMINISTROEINSTALACIÓNDECONTACTODUPLXPOLARIZADOCONINTERRUPTORDEFALLAATIERRACONCAJACHALUPAYPLACA PARAINTEMPERIE., INCLUYETODOLONECESARIOPARASUCORRECTAINSTALACIÓN, CARGODIRECTOPOREL COSTODELOSMATERIALESYMANODEOBRAREQUERIDOS, TRAZO, PRESENTACIÓN, LIMPIEZA, PREPARACIÓN, FLETES, ACARREOSHASTAELLUGARDELAUTILIZACIÓN, PRUEBAS, HERRAMIENTA, EQUIPO, ANDAMIOS, DEPRECIACIÓN Y DEMÁSCARGOSDERIVADOSDELUSODEHERRAMIENTAY EQUIPOENCUALQUIERNIVEL, RANURASYRESANES. P.U.O.T.	PZA	3.00	334.63	1,003.89
Nivel 3	TAB-MRG	MUEBLESDEBAÑONIVELROOF				11,548.21
Concepto	TAB-MBL-019	LAVABOTRIPOLIRECTANGULARBLANCODEBAJACUBIERTAMCA. LAMOSA. EL PRECIO INCLUYE: MONOMANDO&M19CM. NIQUELADO, MODELO4112N, SUMINISTRO, COLOCACION, MATERIALES, MANODEOBRA, HERRAMIENTA.	PZA	1.00	2,667.95	2,667.95
Concepto	TAB-MBL-020	CUBIERTADEMARMOLTRAVERTINODEDIMENSION0.50X0.90PARARECIBIRLAVABOSENBAÑODERECAMARAPRINCIPALSECUNDARIAS, INCLUYE BASEDEHERRERÍA.	PZA	1.00	1,084.83	1,084.83
Concepto	TAB-MBL-021	INODOROCOLORBLANCOONEPICEURBAN, COLORBLANCO3.9LTS. MCA. LAMOSA. EL PRECIO INCLUYE: SUMINISTRO, COLOCACION, MATERIALES, MANODEOBRA, HERRAMIENTA.	PZA	1.00	2,292.40	2,292.40
Concepto	TAB-MBL-022	SUMINISTROEINSTALACIÓNDEGANCHO MODELO4135NPORTAPAPELES MODELO6133N MARCAB&MACABADONIQUELADO. EL PRECIO INCLUYE: SUMINISTRO, COLOCACION, MATERIALES, MANODEOBRA, HERRAMIENTA.	JGO	1.00	289.88	289.88
Concepto	TAB-MBL-023	SUMINISTROEINSTALACIÓNDEPORTAPAPELES MODELO4133N MARCAB&MACABADONIQUELADO. EL PRECIO INCLUYE: SUMINISTRO, COLOCACION, MATERIALES, MANODEOBRA, HERRAMIENTA.	JGO	1.00	391.76	391.76
Concepto	TAB-MBL-024	SUMINISTROEINSTALACIÓNDETOALLERODEARGOLLA4132N MARCAB&MACABADONIQUELADO. EL PRECIO INCLUYE: SUMINISTRO, COLOCACION, MATERIALES, MANODEOBRA, HERRAMIENTA.	JGO	1.00	391.76	391.76
Concepto	TAB-MBL-025	REGADERA CON BRAZO Y CHAPETON&MACABADONIQUELADOMod.646N CON MONOMANDO&MACABADONIQUELADOMODELO175N. EL PRECIO INCLUYE: SUMINISTRO, COLOCACION, MATERIALES, MANODEOBRA, HERRAMIENTA.	PZA	1.00	1,557.64	1,557.64
Concepto	TAB-MBL-026	FREGADERODEACEROINOXIDABLE CON UNESCURRIDERO DE 45X45CM SEBTEKAPARABARRA ENTERRAZA. EL PRECIO INCLUYE: MONOMANDO 9113N MARCAB&MACABADONIQUELADO, CESPOL, SUMINISTRO, COLOCACION, MATERIALES, MANODEOBRA, HERRAMIENTA.	PZA	1.00	2,871.99	2,871.99
Subcapítulo	LAU-MRG	DESCUENTO DE LOSA, RELLENO E IMPERMEABILIZANTE (CUBO 10.55)				6,221.75



No. Oficio SF/SPFI/DF/PNF/00001/2022
No. Control OODF0522-0081
Exp.: LIR2200001/22
R.F.C.: HUT06512291M7
Clave 2205009

PRESUPUESTO DESGLOSADO ROBLE						
NIVEL	CLAVE	DESCRIPCION	UNIDAD	CANTIDAD	PU	IMPORTE
Capítulo	- ROBLE	PROTOTIPOROBLE-SAMAREZIBATÁ				863,163.12
Subcapítulo	- RBL-CIM	CIMENTACION				44,903.40
Concepto	RBL-CIM-001	TRAZOYNIVELACIONDETERRENOPARADESPLANTEDEESTRUCTURA. INCLUYEMATERIALES,MANODEOBRA,HERRAMIENTAYEQUIPO.	M2	80.16	5.54	444.09
Concepto	RBL-CIM-002	EXCAVACIONMANOENCEPA, MATERIALTIPOII, ZONAA, ENSECODEO. 00A2.00MT, DEPROFUNDIDAD. INCLUYEFINEDETALUDES Y FONDO. MATERIALES, MANODEOBRA, HERRAMIENTAYEQUIPO.	M3	5.32	108.13	575.25
Concepto	RBL-CIM-003	ACARREOHORIZONTALSINPENDIENTE, DEMATERIALPRODUCTODEEXCAVACION, ENCARRETILLAAPRIMERAESTACIÓNDE20.00MT. INCLUYECARGAYDESCARGADELMATERIAL. MATERIALES, MANODEOBRA, HERRAMIENTAYEQUIPO.	M3	6.92	60.81	420.81
Concepto	RBL-CIM-004	SUMINISTROYCOLOCACIÓNDEPOLIETILENODE600MICRAS ENCIMENTACIÓN. (CONTRATRABESY LOSA DE CIMENTACIÓN). INCLUYE: SUMINISTRO DE MATERIALES, MANODEOBRA, HERRAMIENTA MENOR, ACARREO, DESPERDICIOSY TODO LO NECESARIO PARA SU CORRECTA EJECUCIÓN.	M2	102.30	9.13	934.00
Concepto	RBL-CIM-005	ACERODERE FUERZOAR-42, N°3(3/8"), FY=4200KG/CM2, ENCIMENTACIÓN. INCLUYE SUMINISTRO, HABILITADOY ARMADO. MATERIALES, MANODEOBRA, HERRAMIENTAYEQUIPO.	KG	203.91	24.95	5,087.55
Concepto	RBL-CIM-006	ACERODERE FUERZOAR-42, N°4(1/2"), FY=4200KG/CM2, ENCIMENTACIÓN. INCLUYE SUMINISTRO, HABILITADOY ARMADO. MATERIALES, MANODEOBRA, HERRAMIENTAYEQUIPO.	KG	134.58	24.95	3,357.77
Concepto	RBL-CIM-007	SUMINISTROYCOLOCACIONDE ARMEX15-30-4COMOREFUERZODECONTRATRABES, INCLUYEMATERIALES, MANODEOBRAYDESPERDICIOS.	M	64.66	46.84	3,028.67
Concepto	RBL-CIM-008	SUMINISTROYCOLOCACIONDE MALLAELECTROSOLDADA6-66/6, INCLUYEMATERIALES, MANODEOBRAYDESPERDICIOS.	M2	88.18	63.71	5,617.95
Concepto	RBL-CIM-009	CIMBRAAPARENTEENFRONTERADE LOSA DE CIMENTACION CONTRIPLAY DE PINO. INCLUYE HABILITADO, CIMBRADOY DESCIMBRADO. MATERIALES, MANODEOBRA, HERRAMIENTAYEQUIPO.	M2	5.20	128.25	666.90
Concepto	RBL-CIM	ANCLAJE DE CASTILLO DE 25 CM EN AMBOS SENTIDOS CON VAR#3 INCLUYE: HABILITADO, ARMADOY TODO LO NECESARIO PARA SU COLOCACION.	PZA	37.00	54.76	2,026.12
Concepto	RBL-CIM-010	CONCRETO PREMEZCLADO, F'c=200KG/CM2, RESISTENCIA NORMAL, AGREGADO MAXIMO 19MM(3/4") REV 12, VACIADO CON BOMBA DE PLUMA. INCLUYEMATERIALES, MANODEOBRA, HERRAMIENTAYEQUIPO.	M3	12.27	1,804.82	22,145.14
Concepto	RBL-CIM-011	JUNTA CONSTRUCTIVA CON POLIESTIRENO DE 5 CMS DE ESPESOR EN DIFERENTES SECCIONES. SUMINISTRO DE MATERIALES, MANODEOBRA, HERRAMIENTAY TODO LO NECESARIO PARA SU CORRECTA EJECUCION.	M2	2.00	60.62	121.24
Concepto	RBL-CIM-012	SILLETAS CILÍNDRICAS PARA CIMENTACIÓN DE H=2 CMS Y H=5 CMS SACA DA 60 CMS Y 30 CMS.	LOTE	0.85	562.24	477.90
Subcapítulo	- RBL-MPB	MUROS PLANTA BAJA				44,199.36
Concepto	RBL-MPB-001	IMPERMEABILIZACIONASFALTICA EN DESPLANTE DE MUROS CON EMULSIONASFALTICAYCAPADEFIELTRON#5, ACABADO CON ARENA CERNIDA. INCLUYEMATERIALES, MANODEOBRA, HERRAMIENTAYEQUIPO.	M2	11.91	77.43	922.19
Concepto	RBL-MPB-002	MURO DE BLOCK HUECODE 12X20X40, ASENTADO CON MORTERO CEMENTO ARENA RESISTENCIA 60KG/CM2. REFORZADO CON 1 VARILLANO 3A/C3HILADAS, ACABADO COMUN, EN PLANTA BAJA. INCLUYEMATERIALES, MANODEOBRA, HERRAMIENTAYEQUIPO.	M2	100.83	230.75	23,266.52



SECRETARÍA DE
FINANZAS



QUERÉTARO
JUNTOS, ADELANTE.

No. Oficio SF/SPFI/DF/PNF/00001/2022
No. Control OODF0522-0081
Exp.: LIR2200001/22
R.F.C.: HUTO6512291M7
Clave 2205009

Concepto	RBL-MPB-003	CASTILLOK10.12x0.12MT.,CONCRETOHECHOENOBRA,F'C=150KG/CM2,RESISTENCIANORMAL,AGREGADOMÁXIMO19MM(3/4"),CIMBRAACABADOCOMUN,REFUERZOARMEX12x12-4,ENPLANTABAJA.INCLUYEHABILITADO,ARMADO,CIMBRADO,COLADYOYDESCIMBRADO.MATERIALES,MANODEOBRA,HERRAMIENTAYEQUIPO.	M	90.10	151.74	13,671.77
Concepto	RBL-MPB-004-1	CASTILLOSK-312X30CM.,CONCRETOHECHOENOBRA,F'C=150KG/CM2,RESISTENCIANORMAL,AGREGADOMÁXIMO19MM(3/4"),CIMBRAACABADOCOMUN,6VARILLASNO.3YEST.NO.2A/C20CM.,.INCLUYEHABILITADO,ARMADO,CIMBRADO,COLADYOYDESCIMBRADO.MATERIALES,MANODEOBRA,HERRAMIENTAYEQUIPO.	m2	8.35	362.85	3,029.80
Concepto	RBL-MPB-005	CADENASTIPOK-1COMOCERRAMIENTOINFERIORDEVENTANASCONCONCRETOFC=150KG/CM2DIMENSIONES12X12CMS.,ARMADOCONARMEX12-12-4.ELPRECIOINCLUYE:GANCHOS,DOBLECES,TRASLAPES,ACARREOS,DESPERDICIOS,CIMBRADOYDESCIMBRADO,MATERIALES,MANODEOBRA,HERRAMIENTAY5%DEDESPERDICIO	M	6.31	149.03	940.38
Concepto	RBL-MPB-006	CADENASCE-312X20CMSAALTURA2.20ENVENTANASARMEX12X20+1VARILLA3/8".ELPRECIOINCLUYE:GANCHOS,DOBLECES,TRASLAPES,ACARREOS,DESPERDICIOS,CIMBRADOYDESCIMBRADO,MATERIALES,MANODEOBRA,HERRAMIENTAY5%DEDESPERDICIO	M	12.05	176.55	2,127.43
Concepto	RBL-MPB-008	JUNTA CONSTRUCTIVA CON POLIESTIRENO DE 6 CMS DE ESPESOR EN DIFERENTES SECCIONES. SUMINISTRO DE MATERIALES, MANO DE OBRA, HERRAMIENTA Y TODO LO NECESARIO PARA SU CORRECTA EJECUCION.	M2	3.98	60.62	241.27
Subcapítulo	RBL-ESC	ESCALERA				16,043.25
Concepto	RBL-ESC-001	CIMBRA APARENTE EN RAMPA DE ESCALERA CONTRIPLAY DE PINO. INCLUYE HABILITADO, CIMBRADO Y DESCIMBRADO. MATERIALES, MANO DE OBRA, HERRAMIENTA Y EQUIPO.	M2	11.31	208.90	2,362.66
Concepto	RBL-ESC-002	ACERODERE FUERZO AR-42,N°3(3/8"),FY=4200KG/CM2,ENESTRUCTURA.INCLUYESUMINISTRO,HABILITADYOARMADO.MATERIALES,MANODEOBRA,HERRAMIENTAYEQUIPO.	KG	57.94	24.95	1,445.60
Concepto	RBL-ESC-000	ACERODERE FUERZO AR-42,N°4(1/2"),FY=4200KG/CM2,ENESTRUCTURA.INCLUYESUMINISTRO,HABILITADYOARMADO.MATERIALES,MANODEOBRA,HERRAMIENTAYEQUIPO.	m2	89.34	24.95	2,229.03
Concepto	RBL-ESC-003	CONCRETO PREMEZCLADO,F'C=200KG/CM2,RESISTENCIANORMAL,AGREGADOMAXIMO19MM(3/4")REV12,VACIADO CON BOMBA DE PLUMA.INCLUYE MATERIALES,MANODEOBRA,HERRAMIENTAYEQUIPO.	M3	1.39	1,931.16	2,684.31
Concepto	RBL-ESC-004	DETALLADO DE PERALTE DE ESCALERA SABASE DE ESTUCO,ELPRECIO INCLUYE,MATERIAL,MANODEOBRA,HERRAMIENTAY TODO LO NECESARIO PARA SU CORRECTA EJECUCION.	M	16.15	64.29	1,038.28
Concepto	RBL-ESC-005	HUELLA DE ESCALÓN PREFABRICADO EN OBRA DE CONCRETO ARQUITECTÓNICO, DE 0.30X0.95MT., CONCRETO F'C=150KG/CM2, RESISTENCIA NORMAL, AGREGADO MÁXIMO 19MM(3/4") Y GRANODERMA RMOL#1, R EFUERZO MALLA ELECTROSOLDADA 6X6-10/10, ACABADO DESLAVADO (40 HORAS), DETALLADO CON CEPILLO DE ALAMBRE, LIMPIEZA CON ÁCIDOS SI SE OBSERVA, ASENTADO CON MORTERO A BASE DE PEGAPISOMEZCLADO CON CEMENTO. INCLUYE MATERIALES, MANO DE OBRA, HERRAMIENTA Y EQUIPO.	PZA	14.00	294.06	4,116.84
Concepto	RBL-ESC-006	HUELLA DE ESCALÓN PREFABRICADO EN OBRA DE CONCRETO ARQUITECTÓNICO, TRIANGULAR DE 95X.95MT., CONCRETO F'C=150KG/CM2, RESISTENCIA NORMAL, AGREGADO MÁXIMO 19MM(3/4") Y GRANODERMA RMOL, REFUERZO MALLA ELECTROSOLDADA 6X6-10/10, ACABADO MARTELINADO FINO, ASENTADO CON MORTERO CEM	PZA	4.00	468.05	1,872.20



No. Oficio SF/SPFI/DF/PNF/00001/2022
No. Control OODF0522-0081
Exp.: LIR2200001/22
R.F.C.: HUTO6512291M7
Clave 2205009

		ENTOARENA1:4.INCLUYMATERIALES,MANODEOBRA,HERRAMIENTAYEQUIPO.				
Concepto	RBL-ESC-007	HUELLADELLEGADAAPLANTAALTAPREFABRICADOENOBRADECONCRETOARQUITECTÓNICO,DE0.25X1.25MT.,CONCRETOF'C=150KG/CM2,RESISTENCIANORMAL,AGREGADOMÁXIMO19MM(3/4")YGRANODEMÁRMOL,REFUERZOMALLAELECTROSOLDADA6X6-10/10,ACABADOMARTELINADOFINO,ASENTADOCONMORTEROCEMENTOARENA1:4.INCLUYMATERIALES,MANODEOBRA,HERRAMIENTAYEQUIPO.	PZA	1.00	294.32	294.32
Subcapítulo	RBL-LDE	LOSADIENTREPISO				84,639.49
Concepto	RBL-LDE-001	CIMBRAENFRONTERAPERIMETRALDELOSACONTABLADEPINOENPERÍMETRODELOSAYVOLADOS.INCLUYEHABILITADO,CIMBRADOYDESCRIBRADO.MATERIALES,MANODEOBRA,HERRAMIENTAYEQUIPO.	M2	12.24	162.72	1,991.69
Concepto	RBL-LDE-002	CIMBRADELOSADIEVIGUETAYBOVEDILLACONPOLINYBARROTEDEMADERADEPINO.INCLUYESUMINISTRO,HABILITADO,CIMBRADOYDESCRIBRADO.MATERIALES,MANODEOBRA,HERRAMIENTAYEQUIPO.	M2	70.28	93.58	6,576.80
Concepto	RBL-LDE-003	APUNTALAMIENTODETRABESYCERRAMIENTOENLOSAABASEDEPOLINY/OPUNTALESMETALICOS.INCLUYEHABILITADO,CIMBRADOYDESCRIBRADO.MATERIALES,MANODEOBRA,HERRAMIENTAYEQUIPO.	ML	40.93	46.81	1,915.93
Concepto	RBL-LDE-004	CIMBRACOMUNENLOSACONTARIMADEMADERADEPINOYMADERADOPINO.INCLUYESUMINISTRO,HABILITADO,CIMBRADOYDESCRIBRADO.MATERIALES,MANODEOBRA,HERRAMIENTAYEQUIPO.	M2	7.58	181.42	1,375.16
Concepto	RBL-LDE-005	CIMBRAAPARENTEENLOSACONTRIPLAYDEPINO.INCLUYEHABILITADO,CIMBRADOYDESCRIBRADO.MATERIALES,MANODEOBRA,HERRAMIENTAYEQUIPO.	M2	1.63	208.90	340.51
Concepto	RBL-LDE-006	ACERODEREFUERZOAR-42,DELN°3(3/8")ALN°6(3/4"),FY=4200KG/CM2,ENESTRUCTURA.INCLUYESUMINISTRO,HABILITADOYARMADO.MATERIALES,MANODEOBRA,HERRAMIENTAYEQUIPO.	KG	774.17	24.95	19,315.54
Concepto	RBL-LDE-007	ACERODEREFUERZOAR-36,N°2(1/4"),FY=2530KG/CM2,ENESTRUCTURA.INCLUYESUMINISTRO,HABILITADOYARMADO.MATERIALES,MANODEOBRA,HERRAMIENTAYEQUIPO.	KG	85.09	24.95	2,123.00
Concepto	RBL-LDE-008	SUMINISTROYCOLOCACIONDEARMEX12-20-4COMOREFUERZODECERRAMIENTOS,INCLUYMATERIALES,MANODEOBRA Y DESPERDICIOS.	M	36.83	44.55	1,640.78
Concepto	RBL-LDE-001	SUMINISTROYCOLOCACIONDESEVIGUETADEALMAABIERTASM-01ARMADURA21-64MARCADEACEROENVARIASMEDIDAS/C75CMSENTREEJESPARALOSADIENTREPISO,INCLUYE:ELEVACION,NIVELACION,MANODEOBRA Y HERRAMIENTAS.	m2	61.65	121.45	7,487.39
Concepto	RBL-LDE-011	SUMINISTROYCOLOCACIONDEBOVEDILLADEPOLIESTIRENODENSIDAD12.SEGUNDISEÑOPARALOSADIENTREPISO,INCLUYE:ELEVACION,NIVELACION,MANODEOBRA Y HERRAMIENTAS.	M3	15.15	996.27	15,093.49
Concepto	RBL-LDE-012	SUMINISTROYCOLOCACIONDEMALLAELECTROSOLDADA6-610/10ENCAPADECOMPRESIÓN,INCLUYMATERIALES,MANODEOBRA Y DESPERDICIOS.	M	71.28	39.79	2,836.23
Concepto	RBL-LDE-013	CONCRETOPREMEZCLADO,F'C=200KG/CM2,RESISTENCIANORMAL,AGREGADOMÁXIMO19MM(3/4")REV12,VACIADOCONBOMBADEPLUMA.INCLUYMATERIALES,MANODEOBRA,HERRAMIENTAYEQUIPO.	M3	12.00	1,931.16	23,173.92
Concepto	RBL-LDE-014	CONCRETOARQUITECTONICOENBALCOLN,ELPRECIOINCLUYE,GRANODEMARMOLDELN°3,MARTELINADO,IMPERMEABILIZANTEINTEGRAL,MATERIALES,MANODEOBRA,HERRAMIENTAYTODOLONECESARIOPARASUCORRECTAEJECUCION.	M3	0.17	3,457.56	587.79
Concepto	RBL-LDE-015	JUNTA CONSTRUCTIVA CON POLIESTIRENO DE 5 CMS DE ESPESOR EN DIFERENTES SECCIONES. SUMINISTRO DE MATERIALES, MANODEOBRA, HERRAMIENTA Y TODOLONECESARIO PARA SU CORRECTA EJECUCION.	M2	2.99	60.62	181.25



SECRETARÍA DE
FINANZAS

GOBIERNO DEL ESTADO DE
QUERÉTARO



QUERÉTARO
JUNTOS, ADELANTE.

No. Oficio SF/SPFI/DF/PNF/00001/2022
No. Control OODF0522-0081
Exp.: LIR2200001/22
R.F.C.: HUTO6512291M7
Clave 2205009

Concepto	RBL-LDE-016	VIGAIR153.2x17.86KG/ML(6X12in/(lb/ft))ASTMA36INCLUYE:PINTURA PRIMER,COMOBASEYACABADOENCOLORCAFÉOBSCURO,RECORTES,COLOCACIONTODOLONECESARIOPARASUINSTALACION.	M	-	57.25	-
Concepto	RBL-LDE-017	PLACADE3/8"DEESPESORDE150CMDELONG@100CMPARAPOYOENFIJACIÓNDEIRINCLUYE:RECORTES,COLOCACIONTODOLONECESARIOPARASUINSTALACION.	PZA	-	449.41	-
Subcapítulo	RBL-MPA	MUROSPLANTAALTA				49,015.89
Concepto	RBL-MPA-001	MURODEBLOCKHUECODE12X20X40,ASENTADOCONMORTEROCEMENTOARENARESISTENCIA60KG/CM2.REFORZADOCON1VARILLANO,3A/C3HILADAS,ACABADOCOMUN.INCLUYEMATERIALES,MANODEOBRA,HERRAMIENTAYEQUIPO.	M2	147.30	230.75	33,989.48
Concepto	RBL-MPA-002	CASTILLOK10.12x0.12MT.,CONCRETOHECHOENOBRA,F'C=150KG/CM2,RESISTENCIANORMAL,AGREGADOMÁXIMO19MM(3/4"),CIMBRAACABADOCOMUN,REFUERZOARMEX12x12-4,ENPLANTABAJA.INCLUYEHABILITADO,ARMADO,CIMBRADO,COLADYDESCIMBRADO.MATERIALES,MANODEOBRA,HERRAMIENTAYEQUIPO.	M	88.80	151.74	13,474.51
Concepto	RBL-MPA-004	CADENASTIPOK-1COMOCERRAMIENTOINFERIORDEVENTANASCONCONCRETOFC=150KG/CM2DIMENSIONES12X12CMS.,ARMADOCONARMEX12-12-4.ELPRECIOINCLUYE:GANCHOS,DOBLECES,TRASLAPES,ACARREOS,DESPERDICIOS,CIMBRADYDESCIMBRADO,MATERIALES,MANODEOBRA,HERRAMIENTAY5%DEDESPERDICIO	M	3.27	149.03	487.33
Concepto	RBL-MPA-005	CADENASCE-312X20CMSAALTURA2.20ENVENTANASARMEX12X20+1VARILLA3/8".ELPRECIOINCLUYE:GANCHOS,DOBLECES,TRASLAPES,ACARREOS,DESPERDICIOS,CIMBRADYDESCIMBRADO,MATERIALES,MANODEOBRA,HERRAMIENTAY5%DEDESPERDICIO	M	5.12	176.55	903.94
Concepto	RBL-MPA-007	JUNTA CONSTRUCTIVA CON POLIESTIRENO DE 5 CMS DE ESPESOR EN DIFERENTES SECCIONES. SUMINISTRO DE MATERIALES, MANO DE OBRA, HERRAMIENTA Y TODO LO NECESARIO PARA SU CORRECTA EJECUCION.	M2	2.65	60.62	160.64
Subcapítulo	RBL-ESC2	ESCALERA2				16,043.25
Concepto	RBL-ESC-001	CIMBRA APARENTE EN RAMPAS DE ESCALERA CONTRIPLAY DE PINO. INCLUYE HABILITADO, CIMBRADO Y DESCIMBRADO. MATERIALES, MANO DE OBRA, HERRAMIENTA Y EQUIPO.	M2	11.31	208.90	2,362.66
Concepto	RBL-ESC-002	ACERODEREFUERZOAR-42,N°3(3/8"),FY=4200KG/CM2,ENESTRUCTURA.INCLUYESUMINISTRO,HABILITADYARMADO.MATERIALES,MANODEOBRA,HERRAMIENTAYEQUIPO.	KG	57.94	24.95	1,445.60
Concepto	RBL-ESC-002	ACERODEREFUERZOAR-42,N°3(3/8"),FY=4200KG/CM2,ENESTRUCTURA.INCLUYESUMINISTRO,HABILITADYARMADO.MATERIALES,MANODEOBRA,HERRAMIENTAYEQUIPO.	KG	89.34	24.95	2,229.03
Concepto	RBL-ESC-003	CONCRETOPREMEZCLADO,F'C=200KG/CM2,RESISTENCIANORMAL,AGREGADOMAXIMO19MM(3/4")REV12,VACIADOCONBOMBADEPLUMA.INCLUYEMATERIALES,MANODEOBRA,HERRAMIENTAYEQUIPO.	M3	1.39	1,931.16	2,684.31
Concepto	RBL-ESC-004	DETALLADODEPERALTEDEESCALERASABASEDEESTUCO,ELPRECIOINCLUYE,MATERIAL,MANODEOBRA,HERRAMIENTAYTODOLONECESARIOPARASUCORRECTAEJECUCION.	M	16.15	64.29	1,038.28
Concepto	RBL-ESC-005	HUELLADEESCALÓN PREFABRICADO EN OBRA DE CONCRETO ARQUITECTÓNICO, DE 0.30X0.95MT., CONCRETO F'C=150KG/CM2, RESISTENCIA NORMAL, AGREGADO MÁXIMO 19MM(3/4") Y GRANADO MÁRMOL #1, REFUERZO MALLA ELECTROSOLDADA 6X6-10/10, ACABADO DE LAVADO (40 HORAS), DETALLADO CON CEPILLO DE ALAMBRE, LIMPIEZA CON ÁCIDOS SE OBSERVA, ASENTADO CON MORTERO A BASE DE PEGAPISOMEZCLADO CON CEMENTO. INCLUYE MATERIALES, MANO DE OBRA, HERRAMIENTA Y EQUIPO.	PZA	14.00	294.06	4,116.84



No. Oficio SF/SPFI/DF/PNF/00001/2022
No. Control OODF0522-0081
Exp.: LIR2200001/22
R.F.C.: HUTO6512291M7
Clave 2205009

Concepto	RBL-ESC-006	HUELLADEESCALÓN PREFABRICADO EN OBRA DE CONCRETO ARQUITECTÓNICO, TRIANGULAR DE .95X.95MT., CONCRETO F'c=150KG/CM2, RESISTENCIA NORMAL, AGREGADO MÁXIMO 19MM(3/4") Y GRANO DE MÁRMOL, REFUERZO MALLA ELECTROSOLDADA 6X6-10/10, ACABADO MARTELINADO FINO, ASENTADO CON MORTERO CEMENTO ARENA 1:4. INCLUYE MATERIALES, MANO DE OBRA, HERRAMIENTA Y EQUIPO.	PZA	4.00	468.05	1,872.20
Concepto	RBL-ESC-007	HUELLA DEL LEGADO A PLANTA ALTA PREFABRICADO EN OBRA DE CONCRETO ARQUITECTÓNICO, DE 0.25X1.25MT., CONCRETO F'c=150KG/CM2, RESISTENCIA NORMAL, AGREGADO MÁXIMO 19MM(3/4") Y GRANO DE MÁRMOL, REFUERZO MALLA ELECTROSOLDADA 6X6-10/10, ACABADO MARTELINADO FINO, ASENTADO CON MORTERO CEMENTO ARENA 1:4. INCLUYE MATERIALES, MANO DE OBRA, HERRAMIENTA Y EQUIPO.	PZA	1.00	294.32	294.32
Subcapítulo	RBL-LDPA	LOS ADE PLANTA ALTA				57,082.90
Nivel 3	RBL-LP	LOS A PLANA				34,664.72
Concepto	RBL-LP-001	CIMBRA EN FRONTERA PERIMETRAL DE LOS A CONTRIPLAY DE PINO EN PERÍMETRO DE LOS AY VOLADOS. INCLUYE HABILITADO, CIMBRADO Y DESCIMBRADO. MATERIALES, MANO DE OBRA, HERRAMIENTA Y EQUIPO.	M2	8.50	157.89	1,342.07
Concepto	RBL-LP-002	CIMBRA DE LOS A DE VIGUETA Y BOVEDILLA CON POLINY BARROTE DE MADERA DE PINO. INCLUYE SUMINISTRO, HABILITADO, CIMBRADO Y DESCIMBRADO. MATERIALES, MANO DE OBRA, HERRAMIENTA Y EQUIPO.	M2	40.72	82.94	3,377.32
Concepto	RBL-LP-003	APUNTA LAMIEN TO DE TRABES Y CERRAMIENTOS EN LOS A BASE DE POLINY/OPUNTA LES METÁLICOS. INCLUYE HABILITADO, CIMBRADO Y DESCIMBRADO. MATERIALES, MANO DE OBRA, HERRAMIENTA Y EQUIPO.	ML	7.60	46.81	355.76
Concepto	RBL-LP-004	ACERO DE REFUERZO A-42, DEL N° 3(3/8") AL N° 6(3/4"), FY=4200KG/CM2, EN ESTRUCTURA. INCLUYE SUMINISTRO, HABILITADO Y ARMADO. MATERIALES, MANO DE OBRA, HERRAMIENTA Y EQUIPO.	KG	35.11	24.95	875.99
Concepto	RBL-LP-005	ACERO DE REFUERZO A-36, N° 2(1/4"), FY=2530KG/CM2, EN ESTRUCTURA. INCLUYE SUMINISTRO, HABILITADO Y ARMADO. MATERIALES, MANO DE OBRA, HERRAMIENTA Y EQUIPO.	KG	29.29	26.11	764.76
Concepto	RBL-LP-006	SUMINISTRO Y COLOCACION DE ARMEX 12-20-4 COMO REFUERZO DE CERRAMIENTOS, INCLUYE MATERIALES, MANO DE OBRA Y DESPERDICIOS.	M	36.40	44.55	1,621.62
Concepto	RBL-LDE-001	SUMINISTRO Y COLOCACION DE SEVIGUETA DE ALMA ABIERTA M-01 ARMADURA 21-64 MARCA DE ACERO EN VARIAS MEDIDAS A/C75 CMS EN TEEJES PARALOS A DE ENTREPISO, INCLUYE: ELEVACION, NIVELACION, MANO DE OBRA Y HERRAMIENTAS.	m2	47.00	121.45	5,708.15
Concepto	RBL-LP-009	SUMINISTRO Y COLOCACION DE BOVEDILLA DE POLIESTIRENO DENSIDAD 12. SEGÚN DISEÑO PARALOS A DE ENTREPISO, INCLUYE: ELEVACION, NIVELACION, MANO DE OBRA Y HERRAMIENTAS.	M3	8.78	996.27	8,747.25
Concepto	RBL-LP-010	SUMINISTRO Y COLOCACION DE MALLA ELECTROSOLDADA 6-610/10 EN CAPEADO COMPRESIÓN, INCLUYE MATERIALES, MANO DE OBRA Y DESPERDICIOS.	M	45.20	39.79	1,798.51
Concepto	RBL-LP-011	CONCRETO PREMEZCLADO, F'c=200KG/CM2, RESISTENCIA NORMAL, AGREGADO MÁXIMO 19MM(3/4") REV 12, VACIADO CON BOMBA DE PLUMA. INCLUYE MATERIALES, MANO DE OBRA, HERRAMIENTA Y EQUIPO.	M3	5.16	1,931.16	9,964.79
Concepto	RBL-LP-013	JUNTA CONSTRUCTIVA CON POLIESTIRENO DE 5 CMS DE ESPESOR EN DIFERENTES SECCIONES. SUMINISTRO DE MATERIALES, MANO DE OBRA, HERRAMIENTA Y TODO LO NECESARIO PARA SU CORRECTA EJECUCION.	M2	1.79	60.62	108.51
Nivel 3	RBL-LI	LOS A INCLINADA				22,418.18



SECRETARÍA DE
FINANZAS



QUERÉTARO
JUNTOS, ADELANTE.

No. Oficio SF/SPFI/DF/PNF/00001/2022
No. Control OODF0522-0081
Exp.: LIR2200001/22
R.F.C.: HUTO6512291M7
Clave 2205009

Concepto	RBL-LI-001	CIMBRA EN FRONTERA PERIMETRAL DE LOS CONTRIPLAY DE PINO EN PÉRMETRO DE LOS AVOLADOS. INCLUYE HABILITADO, CIMBRADO Y DE CIMBRADO. MATERIALES, MANO DE OBRA, HERRAMIENTA Y EQUIPO.	M2	5.44	157.89	858.92
Concepto	RBL-LI-002	CIMBRA DE LOS ADE VIGUETAY BOVEDILLA CON POLÍNY BARROTE DE MADERA DE PINO. INCLUYE SUMINISTRO, HABILITADO, CIMBRADO Y DE CIMBRADO. MATERIALES, MANO DE OBRA, HERRAMIENTA Y EQUIPO.	M2	25.92	82.94	2,149.80
Concepto	RBL-LI-003	CIMBRA APARENTE EN LOS CONTRIPLAY DE PINO. INCLUYE HABILITADO, CIMBRADO Y DE CIMBRADO. MATERIALES, MANO DE OBRA, HERRAMIENTA Y EQUIPO.	M2	6.00	208.90	1,253.40
Concepto	RBL-LDE-003	APUNTA MIENTO DE TRABES Y CERRAMIENTOS EN LOS ABASES DE POLINY/OPUNTALES METÁLICOS. INCLUYE HABILITADO, CIMBRADO Y DE CIMBRADO. MATERIALES, MANO DE OBRA, HERRAMIENTA Y EQUIPO.	ML	3.26	46.81	152.60
Concepto	RBL-LI-004	ACERO DE REFUERZO AR-42, N° 3(3/8"), FY=4200KG/CM2, EN ESTRUCTURA. INCLUYE SUMINISTRO, HABILITADO Y ARMADO. MATERIALES, MANO DE OBRA, HERRAMIENTA Y EQUIPO.	KG	57.04	24.95	1,423.15
Concepto	RBL-LDE-007	ACERO DE REFUERZO AR-36, N° 2(1/4"), FY=2530KG/CM2, EN ESTRUCTURA. INCLUYE SUMINISTRO, HABILITADO Y ARMADO. MATERIALES, MANO DE OBRA, HERRAMIENTA Y EQUIPO.	KG	7.13	24.95	177.89
Concepto	RBL-LI-006	SUMINISTRO Y COLOCACION DE ARMEX 12-20-4 COMO REFUERZO DE CERRAMIENTOS, INCLUYE MATERIALES, MANO DE OBRA Y DESPERDICIOS.	M	15.55	44.55	692.75
Concepto	RBL-LDE-001	SUMINISTRO Y COLOCACION DE SEVIGUETA DE ALMA ABierta SM-01 ARMADURA 21-64 MARCA DE ACERO EN VARIAS MEDIDAS A/C75 CMS ENTREEJES PARA LOS ADES EN TREPISO, INCLUYE: ELEVACION, NIVELACION, MANO DE OBRA Y HERRAMIENTAS.	m2	21.90	121.45	2,659.76
Concepto	RBL-LI-008	SUMINISTRO Y COLOCACION DE BOVEDILLA DE POLIESTIRENO DENSIDAD 12. SEGUN DISEÑO PARA LOS ADES AZOTEA, INCLUYE: ELEVACION, NIVELACION, MANO DE OBRA Y HERRAMIENTAS.	M3	5.59	996.27	5,569.15
Concepto	RBL-LI-009	SUMINISTRO Y COLOCACION DE MALLA ELECTROSOLDADA 6-610/10 EN CAPA DE COMPRESION, INCLUYE MATERIALES, MANO DE OBRA Y DESPERDICIOS.	M	34.75	39.79	1,382.70
Concepto	RBL-LI-010	CONCRETO PREMEZCLADO, F'C=200KG/CM2, RESISTENCIA NORMAL, AGREGADO MAXIMO 19MM(3/4") REV.12, VACIADO CON BOMBA DE PLUMA. INCLUYE MATERIALES, MANO DE OBRA, HERRAMIENTA Y EQUIPO.	M3	3.11	1,931.16	6,005.91
Concepto	RBL-LI-012	VIGAIR 153.2x17.86KG/ML(6x12in/(lb/ft))ASTMA36(FACHADA PRINCIPAL, FACHADA POSTERIOR Y "PATAS DE GALLO") INCLUYE: PINTURA PRIMER, COMO BASE Y ACABADO EN COLOR CAFÉ OSCURO, RECORTES, COLOCACION TODO LO NECESARIO PARA SU INSTALACION.	M	-	57.25	-
Concepto	RBL-LI-013	PLACA DE 3/8" DE ESPESOR DE 150 CM DE LONG@100 CM PARA APOYO EN FIJACION DE IR INCLUYE: RECORTES, COLOCACION TODO LO NECESARIO PARA SU INSTALACION.	PZA	-	449.41	-
Concepto	RBL-LI-014	PLACA DE ACERO PARA FIJACION DE "PATAS DE GALLO" DE 15X15 CMS X 1/4" DE ESPESOR INCLUYE: ANCLAJES CON VARILLA 3/8", PINTURA PRIMER, COMO BASE Y ACABADO EN COLOR CAFÉ OSCURO, RECORTES, COLOCACION TODO LO NECESARIO PARA SU INSTALACION.	PZA	-	96.26	-
Concepto	RBL-LI-015	JUNTA CONSTRUCTIVA CON POLIESTIRENO DE 5 CMS DE ESPESOR EN DIFERENTES SECCIONES. SUMINISTRO DE MATERIALES, MANO DE OBRA, HERRAMIENTA Y TODO LO NECESARIO PARA SU CORRECTA EJECUCION.	M2	1.52	60.62	92.14
Subcapítulo	RBL-MNAZ	MURO SCUBO ESCALERA EN AZOTEA				20,166.98
Concepto	RBL-MNAZ-01	MURO DE BLOQUE HUECO DE 12X20X40, ASENTADO CON MORTERO CEMENTO A 60 KG/CM2. REFORZADO CON 1 VARILLA NO. 3A/C3 HILADAS, ACABADO COMUN, EN PLANTAJA. INCLUYE MATERIALES, MANO DE OBRA, HERRAMIENTA Y EQUIPO.	M2	55.86	230.75	12,889.70
Concepto	RBL-MNAZ-02	CASTILLO K10. 12x0.12MT., CONCRETO HECHO EN OBRA, F'C=150KG/CM2, RESISTENCIA NORMAL, AGREGADO MAXIMO 19MM(3/4"), CIMBRA	M	42.40	151.74	6,433.78



No. Oficio
No. Control
Exp.:
R.F.C.:
Clave

SF/SPFI/DF/PNF/00001/2022
OODF0522-0081
LIR2200001/22
HUTO6512291M7
2205009

		ACABADOCOMUN,REFUERZOARMEX12x12-4,ENPLANTABAJA.INCLUYEHABILITADO,ARMADO,CIMBRADO,COLADOYDESCIMBRADO.MATERIALES,MANODEOBRA,HERRAMIENTAYEQUIPO.				
Concepto	RBL-MPA-004	CADENASTIPOK-1COMOCERRAMIENTOINFERIORDEVENTANASCONCONCRETOFC=150KG/CM2DIMENSIONES12X12CMS.,ARMADOCONARMEX12-12-4.ELPRECIOINCLUYE:GANCHOS,DOBLECES,TRASLAPES,ACARREOS,DESPERDICIOS,CIMBRADOYDESCIMBRADO,MATERIALES,MANODEOBRA,HERRAMIENTAY5%DEDESPERDICIO	M	5.66	149.03	843.51
Subcapítulo	RBL-LDAZO	LOSACUBODEESCALERAS				18,698.71
Concepto	RBL-LDAZO-01	CIMBRAENFRONTERAPERIMETRALDELOSACONTRIPLAYDEPINOENPERÍMETRODELOSAYVOLADOS.INCLUYEHABILITADO,CIMBRADOYDESCIMBRADO.MATERIALES,MANODEOBRA,HERRAMIENTAYEQUIPO.	M2	7.11	157.89	1,122.60
Concepto	RBL-LDAZO-02	CIMBRADELOSADIVIQUETAYBOVEDILLACONPOLINYBARROTEDEMADEADEPINO.INCLUYESUMINISTRO,HABILITADO,CIMBRADOYDESCIMBRADO.MATERIALES,MANODEOBRA,HERRAMIENTAYEQUIPO.	M2	24.02	82.94	1,992.22
Concepto	RBL-LDE-006	ACERODEREFUERZOAR-42,DELN°3(3/8")ALN°6(3/4"),FY=4200KG/CM2,ENESTRUCTURA.INCLUYESUMINISTRO,HABILITADOYARMADO.MATERIALES,MANODEOBRA,HERRAMIENTAYEQUIPO.	KG	22.46	24.95	560.38
Concepto	RBL-LDE-007	ACERODEREFUERZOAR-36,N°2(1/4"),FY=2530KG/CM2,ENESTRUCTURA.INCLUYESUMINISTRO,HABILITADOYARMADO.MATERIALES,MANODEOBRA,HERRAMIENTAYEQUIPO.	KG	19.08	24.95	476.05
Concepto	RBL-LDAZO-03	SUMINISTROYCOLOCACIONDEARMEX12-20-4COMOREFUERZODECERRAMIENTOS,INCLUYEMATERIALES,MANODEOBRAYDESPERDICIOS.	M	18.38	44.55	818.83
Concepto	RBL-LDAZO-04	SUMINISTROYCOLOCACIONDESEVIQUETADEALMAABIERTASM-01ARMADURA14-64MARCADEACEROENVARIASMEDIDAS/C75CMSENTREEJESPARALOSADEENTREPISO,INCLUYE:ELEVACION,NIVELACION,MANODEOBRA YHERRAMIENTAS.	M	33.90	121.45	4,117.16
Concepto	RBL-LDAZO-05	SUMINISTROYCOLOCACIONDEBOVEDILLADEPOLIESTIRENODENSIDAD12.SEGÚNDISEÑO PARALOSADEENTREPISO,INCLUYE:ELEVACION,NIVELACION,MANODEOBRAYHERRAMIENTAS.	M3	3.88	996.27	3,865.53
Concepto	RBL-LDAZO-06	SUMINISTROYCOLOCACIONDEMALLAELECTROSOLDADA6-610/10ENCAPADECOMPRESIÓN,INCLUYEMATERIALES,MANODEOBRA YDESPERDICIOS.	M	26.47	39.79	1,053.24
Concepto	RBL-LDAZO-07	CONCRETOPREMEZCLADO,F'C=200KG/CM2,RESISTENCIANORMAL,AGREGADOMAXIMO19MM(3/4")REV12,VACIADOCONBOMBADEPLUMA.INCLUYEMATERIALES,MANODEOBRA,HERRAMIENTAYEQUIPO.	M3	2.43	1,931.16	4,692.72
Subcapítulo	RBL-ALB	ALBAÑILERIAS				124,915.66
Nivel 3	RBL-FIR-123	FIRMES,HUELLASYRELLENOS				10,329.46
Concepto	RBL-FIR-001	FIRMEDECONCRETOLAVADOENPERÍMETRODEMURODEJARDINPOSTERIORCONAGREGADODEPIÑONF'C150KG/CTPJ.REFORZADOCONMALLAELECTROSOLDADA6-610/100FIBRAMACROSINTETICAAMITECHDIAMONSTRONG48ENDOSISDE5.0KG/M3.ELPRECIOINCLUYE:ACARREODEMATERIAL,SUMINISTROYCOLOCACION.	M2	8.44	383.55	3,237.16
Concepto	RBL-FIR-002	RELLENOCONMATERIALTIPOMORTEROALIGERADODE1200KG/M3MAXCONPERLITADEPPSOARENILLAAZULCONENTORTADODEMORTEROENCHAROLASDEBAÑOENNIVELROOFGARDENPARADARLENIVELAESPAIOSINTERIORES.ELPRECIOINCLUYE:ACARREODEMATERIAL,SUMINISTROYCOLOCACION.	M3	2.62	1,450.12	3,799.31



No. Oficio SF/SPFI/DF/PNF/00001/2022
No. Control OODF0522-0081
Exp.: LIR2200001/22
R.F.C.: HUTO6512291M7
Clave 2205009

Concepto	RBL-FIR-003	LOTE DE AYUDAS DE ALBAÑILERÍA PARA INSTALACIONES. INCLUYERAN URAS, DEMOLICIONES, PASOS EN LOSA, RESANES, Y DEMÁS ACCIONES PARA LA CORRECTA EJECUCIÓN DE INSTALACIONES HIDROSANITARIAS, ELÉCTRICAS Y DE GAS.	LOTE	0.85	1,459.73	1,240.77
Concepto	RBL-FIR-123	FABRICACIÓN DE POYOPAR RECIBIR COCINA A BASE DE TABICÓN INCLUYE: APLANADO FINAL, Y REVESTIMIENTO DE ZÓCLO DE PISOMAR DE PLATA.	LOTE	-	934.31	-
Concepto	RBL-FIR-007	CONSTRUCCIÓN DE HUELLA DE ACCESO EN CANCEL POSTERIOR DE 10X15 CMS., DE CONCRETO DESLAVADO CON AGREGADO DE MARMOLINA NO. 3. INCLUYE: CIMBRADO APARENTE, COLADO DE SCIIMBRADO Y LIMPIEZA.	M	3.00	160.01	480.03
Concepto	RBL-FIR-008	CONSTRUCCIÓN DE HUELLA DE SALIDA DE RECAMARA HACIABALCÓN DE 30X10 CMS., DE CONCRETO DESLAVADO CON AGREGADO DE MARMOLINA NO. 3. INCLUYE: CIMBRADO APARENTE, COLADO DE SCIIMBRADO Y LIMPIEZA.	M	2.80	436.83	1,223.12
Concepto	RBL-FIR-009	CONSTRUCCIÓN DE HUELLA DE SALIDA A AZOTE DE 10X10 CMS., DE CONCRETO DESLAVADO CON AGREGADO DE MARMOLINA NO. 3. INCLUYE: CIMBRADO APARENTE, COLADO DE SCIIMBRADO Y LIMPIEZA.	M	2.40	145.44	349.06
Nivel 3	RBL-AA	ALBAÑILERÍA EN AZOTE A				40,656.26
Concepto	RBL-AA-001	MURO DE BLOQUE HUECO EN PRETILES ALTURA DE HASTA 1.60 MT. DE 12X20X40, ASENTADO CON MORTERO CEMENTO ARENA RESISTENCIA 75 KG/CM2. ACABADO COMUN, EN PLANTA BAJA. INCLUYE MATERIALES, MANO DE OBRA, HERRAMIENTA Y EQUIPO.	M2	29.65	230.75	6,841.74
Concepto	RBL-AA-002	CASTILLO EN PRETILES SK 10. 12x0. 12MT., CONCRETO HECHO EN OBRA, F'c = 150 KG/CM2, RESISTENCIA NORMAL, AGREGADO MÁXIMO 19 MM (3/4"), CIMBRA ACABADO COMUN, REFUERZO ARMEX 12x12-4, EN PLANTA BAJA. INCLUYE HABILITADO, ARMADO, CIMBRADO, COLADO DE SCIIMBRADO. MATERIALES, MANO DE OBRA, HERRAMIENTA Y EQUIPO.	M	9.16	151.74	1,389.94
Concepto	RBL-AA-003	APLANADO EN PRETILES DE 8 MM DE ESPESOR CON ESTUCO MARCA UNIBLOCK. EL PRECIO INCLUYE: UN PRIMER REPELLADO Y UN ACABADO FINO, MATERIALES, MANO DE OBRA, HERRAMIENTA Y TODO LO NECESARIO PARA SU CORRECTA EJECUCIÓN.	M2	26.42	147.20	3,889.02
Concepto	RBL-AA-004	BOQUILLA PERFILADO A UNA O DOS ARISTAS CON ESTUCO MARCA UNIBLOCK, EN PLANTA ALTA. EL PRECIO INCLUYE: UN PRIMER REPELLADO Y UN ACABADO FINO, MATERIALES, MANO DE OBRA, HERRAMIENTA Y TODO LO NECESARIO PARA SU CORRECTA EJECUCIÓN.	ML	43.92	66.88	2,937.37
Concepto	RBL-AA-005	CHAFLAN DE 10X10 CM DE PEDACERÍA DELADRILLO Y MORTERO CEMENTO ARENA 1:5. INCLUYE ELEVACIÓN MANUAL. MATERIALES, MANO DE OBRA, HERRAMIENTA Y EQUIPO.	ML	23.82	60.93	1,451.35
Concepto	RBL-AA-006	RELLENADO DE AZOTE CON MATERIAL TIPO MORTERO ALIGERADO DE 1200 KG/M3 MAX CON PERLITA DE PPSO ARENILLA AZUL CON ENTORTADO DE MORTERO EN CHAROLAS DE BAÑO EN NIVEL ROOF GARDEN PARA DARLE NIVEL A ESPACIOS INTERIORES. EL PRECIO INCLUYE: ACARREO DE MATERIAL, SUMINISTROS Y COLOCACIÓN.	M3	3.77	1,450.12	5,466.95
Concepto	RBL-AA-007	IMPERMEABILIZACIÓN EN AZOTE ALAMINAR MULTICAPA DE ASFALTO MODIFICADO APP 4.5 MM GRANULAR, ADHERIDO POR TERMOFUSIÓN CON SOPLETE DE GAS MARCA PASA. EL PRECIO INCLUYE: SUMINISTROS DE MATERIALES, APLICACIÓN EN PRETILES MANO DE OBRA, HERRAMIENTA, EQUIPO.	M2	-	127.35	-
Concepto	RBL-AA-010	PINTURA KALOSTONE BEREL 3 AÑOS ELASTOMÉRICA. EL PRECIO INCLUYE: APLICACIÓN SELLA DO DE LA SUPERFICIE CON FONDO COLOR PRIMERY DOS MANOS DE PINTURA VINÍLICA, ACARREOS, ELEVACIONES, ANDAMIOS, MATERIALES, MANO DE OBRA, HERRAMIENTAS.	M2	33.01	54.86	1,810.93
Concepto	RBL-AA-011	SUMINISTRO E INSTALACIÓN DE TAPA JUNTAS DE LAMINAPINTURA CAL 22. SELLA DO CON IMPERMEABILIZANTE ACRÍLICO ELASTOMÉRICO. INCLUYE MATERIAL, MANO DE OBRA, HERRAMIENTA Y TODO LO NECESARIO PARA SU CORRECTA FIJACIÓN.	ML	10.36	250.92	2,599.53

No. Oficio
No. Control
Exp.:
R.F.C.:
ClaveSF/SPFI/DF/PNF/00001/2022
OODF0522-0081
LIR2200001/22
HUTO6512291M7
2205009

Concepto	RBL-AA-012	SUMINISTROYCOLOCACIONDETEJABLANCOPOLARDESOLERADEBARROCOLORCRUDO,ASENTADOCONPEGAPISOYJUNTEADAONBOQUILLA CONARENACOLORBEIGE,ELPRECIOINCLUYE,MATERIAL,MANODEOBRA,HERRAMIENTAYTODOLONECESARIOPARASUCORRECTAEJECUCION.	M2	35.78	398.81	14,269.42
Nivel 3	-	RBL-VAR				5,583.86
Concepto	RBL-VAR-ALB-01	PANTALLAPARAARBOTANTEDECONCRETOARMADOCONMALLAELECTROSOLDADA6-610/10EMPOTRADAAMURO,DIMENSIONESSEGÚNPROYECTO.INCLUYE:CIMBRADOAPARENTE,COLADODESCIIMBRADOYLIMPIEZA	PZA	7.00	594.71	4,162.97
Concepto	RBL-VAR-ALB-02	CONSTRUCCIONDEMURETECONBASEDE0.55X0.58X0.785MTSABASEDETABICONDENTRODECOLUMNAENCOCHERA,COLUMNADEMONTENENCUATADODE9"X61/2"DEATURATOTAL1.55M.,MASDOSSOLERASDE7"X1/2"ENLOSLATERALES.INCLUYEAPLANADOSYPINTURA.ACOMETIDAELECTRICA,HIDRAULICAYDEGAS.ELPRECIOINCLUYE:MANODEOBRA,HERRAMIENTA.	PZA	1.00	551.92	551.92
Concepto	RBL-VAR-01	FORJADODENICHOPARAMEDIDORDECFEDE30X30CMS.ACABADOC ONPANELW2"CONAPLANADODEESTUCOMARCASIKAYPINTURABLANCA.ENFACHADAPRINCIPAL.INCLUYEAPLANADOSYPINTURA.ELPRECIOINCLUYE:MANODEOBRA,HERRAMIENTA..	m2	1.00	331.77	331.77
Concepto	RBL-VAR-ALB-04	FORJADODENICHOPARALAVADORAYREFRIGERADOR.DIMENSIONESSEGÚNPROYECTO.INCLUYERANURADO,FORJADO,RESANE,EMBOQUILLADO,ACABADOCONYESO/APLANADOSEGÚNCORRESPONDA,PINTURAYTODOLONECESARIOPARASUCORRECTAEJECUCIÓN.	m2	2.00	268.60	537.20
Nivel 3	-	RBL-NIC				1,793.34
Concepto	RBL-NIC-001	MURODEBLOCKHUECODE12X20X40,ASENTADOCONMORTEROCEMENTOARENARESISTENCIA75KG/CM2.ACABADOCOMUN,ENPLANTABAJA.INCLUYEMATERIALES,MANODEOBRA,HERRAMIENTAYEQUIPO.	M2	0.78	230.75	179.99
Concepto	RBL-VPT-002	CASTILLOK,10.12x0.12MT.,CONCRETOHECHOENOBRA,F'C=150KG/CM2,RESISTENCIANORMAL,AGREGADOMÁXIMO19MM(3/4"),CIMBRAACABADOCOMUN,REFUERZOARMADURAELECTROSOLDADA12x12-4,ENPLANTABAJA.INCLUYEHABILITADO,ARMADO,CIMBRADO,COLADODYDESCIMBRADO.MATERIALES,MANODEOBRA,HERRAMIENTAYEQUIPO.	ML	2.35	151.74	356.59
Concepto	RBL-NIC-003	CADENADECERRAMIENTOCMB,0.12x0.20MT.,CONCRETOHECHOENOBRA,F'C=150KG/CM2,RESISTENCIANORMAL,AGREGADOMÁXIMO19MM(3/4"),CIMBRAACABADOCOMUN,REFUERZOARMADURAELECTROSOLDADA15x20-4,ENPLANTABAJA.INCLUYEHABILITADO,ARMADO,CIMBRADO,COLADODYDESCIMBRADO.MATERIALES,MANODEOBRA,HERRAMIENTAYEQUIPO.	ML	0.45	149.03	67.06
Concepto	RBL-NIC-004	LOSADE0.12MT.DEESPESOR,CONCRETOHECHOENOBRA,F'C=150KG/CM2,RESISTENCIANORMAL,AGREGADOMÁXIMO19MM(3/4"),CIMBRAACABADOCOMUN,REFUERZOACEROAR-42,N°3(3/8"),@0.20MT.A.S.,ENPLANTABAJA.INCLUYESUMINISTRO,HABILITADO,CIMBRADO,ARMADO,COLADOAMANO,ACABADOAPLANADYDESCIMBRADO.MATERIALES,MANODEOBRA,HERRAMIENTAYEQUIPO.	M2	0.60	1,000.59	600.35
Concepto	RBL-NIC-005	APLANADOENMUROSYPLAFONESDE8MMDEESPESORCONESTUCOMARCAUNIBLOCK.ELPRECIOINCLUYE:UNPRIMERREPELLADUYUNACBADO FINO,MATERIALES,MANODEOBRA,HERRAMIENTAYTODOLONECESARIOPARASUCORRECTAEJECUCION.	M2	2.12	147.20	312.06
Concepto	RBL-NIC-006	BOQUILLAPERFILADOAUNAODOSARISTA CONESTUCOMARCAUNIBLOCK.ELPRECIOINCLUYE:UNPRIMERREPELLADUYUNACBADO FINO,MATERIALES,MANODEOBRA,HERRAMIENTAYTODOLONECESARIOPARASUCORRECTAEJECUCION.	ML	2.35	66.88	157.17



SECRETARÍA DE
FINANZAS

QUERÉTARO



QUERÉTARO
JUNTOS, ADELANTE.

No. Oficio SF/SPFI/DF/PNF/00001/2022
No. Control OODF0522-0081
Exp.: LIR2200001/22
R.F.C.: HUTO6512291M7
Clave 2205009

Concepto	RBL-NIC-007	PINTURAKALOSTONEBEREL3AÑOSOELASTOMERICA,INCLUYESELLA DORMASDOSMANOSENMUROPERIMETRAL ELPRECIOINCLUYE:SUMINISTRO,COLOCACION,EXTENDIDO,ACARREOS,NIVELADO,MATERIALES,MANODEOBRA,HERRAMIENTAS.	M2	2.40	50.05	120.12
Nivel 3	- RBL-APC	ALBAÑILERÍASPARACISTERNA				14,349.32
Concepto	RBL-ALB-CIS-02	EXCAVACIONAMAQUINA,MATERIALTIPOII,ZONAA,ENSECODE0.00A2.00MT.DEPROFUNDIDAD.INCLUYEFINDETALUDESUFONDO.MATERIALES,MANODEOBRA,HERRAMIENTAYEQUIPO.	M3	4.91	36.35	178.48
Concepto	RBL-ALB-CIS-12	EXCAVACIONAMAQUINA,MATERIALTIPOII,ZONAA,ENSECODE0.00A2.00MT.DEPROFUNDIDAD.INCLUYEFINDETALUDESUFONDO.MATERIALES,MANODEOBRA,HERRAMIENTAYEQUIPO.	m2	3.93	272.37	1,070.41
Concepto	RBL-ALB-CIS-03	CARGAYACARREODEMATERIALEXCEDENTE1ER.KILOMETRO,INCLUYEPAGODEREGALIASALTIRADERO,VOLUMENABUNDADO.P.U.O.T.	M3	12.77	46.70	596.36
Concepto	RBL-ALB-CIS-04	ACARREODEMATERIALKMS.SUBSECUENTES(9.00Km),VOLUMENABUNDADO.P.U.O.T.	KM/M3	114.86	10.83	1,243.93
Concepto	RBL-CIM-004	SUMINISTROYCOLOCACIÓNDEPOLIETILENODE600MICRASENCIMENTACIÓN.(CONTRATRABESYLOSADECIMENTACIÓN).INCLUYE:SUMINISTRODEMATERIALES,MANODEOBRA,HERRAMIENTAMENOR,ACARREO,DESPERDICIOSYTODOLONECESARIOPARASUCORRECTAEJECUCIÓN.	M2	4.91	9.13	44.83
Concepto	RBL-ALB-CIS-05	FIRMEDECONCRETOARMADO5CMS.DEESPESORCONMALLAELECTROSOLDADA6X610/10ENLECHOINFERIOR.INCLUYEHABILITADO,ARMADO,CIMBRADO,COLADODESCIMBRADO.MATERIALES,MANODEOBRA,HERRAMIENTAYEQUIPO.	M2	3.80	396.06	1,505.03
Concepto	RBL-ALB-CIS-10	MURODETABICONDECONCRETOLIGERODE10x14x28CMEN14CMDEESPESOR,TRAZOCURVO,ASENTADOCONMORTEROCEMENTOARENA1:5,ACABADOCOMUN,ENPLANTABAJA.INCLUYEMATERIALES,MANODEOBRA,HERRAMIENTAYEQUIPO.	m2	9.34	271.70	2,537.68
Concepto	RBL-ALB-CIS-06	REPELLOENMUROSCIRCUNDANTESDE5CMS.DEESPESOR,REFORZADOCONMALLAELECTROSOLDADA6X610/10ENLECHOINFERIOR.INCLUYEHABILITADO,ARMADO,CIMBRADO,COLADODESCIMBRADO.MATERIALES,MANODEOBRA,HERRAMIENTAYEQUIPO.	M2	1.59	340.95	542.11
Concepto	TPJ.29.L	RELLENOCONARENILLAENLACISTERNAENPROPORCION1:3:5MORTERO-ARENA-ARENILLAENCLUYE:FABRICACIONCONREVOLVEDORA,ACARREOCONCARRETILLAYTODOLONECESARIOPARASUCOLOCACION.	M3	1.50	868.24	1,302.36
Concepto	TPJ.29.P	FORJADODEACCESOACISTERNACONTABICONBLOCKHUECOJUNTADOCONMORTEROARENA1:5,INCLUYE:APLANADOINTERIORREPELADO,ACABADOPULIDO.	M2	1.45	241.94	350.81
Concepto	TPJ.29.Q	SUMINISTRO,COLOCACIONDETAPAYMARCOPARACISTERNADE60X60DEANGULO11/2"X11/2"COLADAFUERADESITIOCONCONCRETOFC=200KG/CM2	PZA	1.00	921.02	921.02
Concepto	TPJ.29.R	LIMPIEZADECISTERNA,CONEXTRACCIONDEBASURA,AGUASUCIAYDESHECHOS.	LOTE		316.16	
Concepto	RBL-ALB-CIS-08	RELLENOCONMATERIALPRODUCTODEEXCAVACION,COMPACTADOCONCOMPACTADORDEIMPACTO(BAILARINA)AL90%DESUPVSM.INCLUYEMATERIALES,MANODEOBRA,HERRAMIENTAYEQUIPO.	M3	6.00	119.17	715.02
Concepto	RBL-ALB-CIS-09	LOSADÉ.08MT.DEESPESOR,CONCRETOHECHOENOBRA,F'C=150KG/CM2,RESISTENCIANORMAL,AGREGADOMÁXIMO19MM(3/4"),CIMBR AACABADOCOMUN,REFUERZOMALLAELECTROSOLDADA6X610/10ACABADOESCOBILLADO.INCLUYESUMINISTRO,HABILITADO,CIMBRADO,ARMADO,COLADOAMANO,ACABADOAPLANAYDESCIMBRADO.MATERIALES,MANODEOBRA,HERRAMIENTAYEQUIPO.	M2	3.80	746.74	2,837.61
Concepto	RBL-ALB-CIS-11	SUMINISTRODEAGUAPOTABLEPARALLENADODECISTERNA	m2	2.80	179.88	503.66
Nivel 3	- RBL-BRG	BARRAENROOFGARDEN				2,880.86



No. Oficio SF/SPFI/DF/PNF/00001/2022
No. Control OODF0522-0081
Exp.: LIR2200001/22
R.F.C.: HUTO6512291M7
Clave 2205009

Concepto	CAB-ROOF-BAR-01	FABRICACIÓN DE LOSA DE 2.30X0.50MTSX10CMS DE ESPESOR ANCLAD A MURO DE ROOF GARDEN (VOLADA). ELABORADA CON CONCRETO F'c 200KG/CM2, REFUERZO CON ACERO 3/8". INCLUYE PREPARACIÓN PARA RECIBIR TARJA, ACABADO COMÚN PARA RECIBIR RECUBRIMIENTO DE MARMOL TOMBOLADO. CIMBRA, DESCIMBRA, ARMADO, COLADO DE CONCRETO Y TODO LO NECESARIO PARA SU CORRECTA EJECUCIÓN.	M2	1.56	691.61	1,078.91
Concepto	CAB-ROOF-BAR-02	SUMINISTRO Y COLOCACIÓN DE RECUBRIMIENTO EN BARRA CON MARMOL TOMBOLADO DE 10X10 COLOR BEIGE PEGADO CON PEGAPISO Y JUNTEADO CON BOQUILLA BEIGE CON ARENA.	M2	1.20	428.61	514.33
Concepto	CAB-ROOF-BAR-03	SUMINISTRO Y COLOCACIÓN DE ZOCLO, FALDÓN Y BOQUILLA EN CARANFERIOR DE BARRA CON ANCHO CON MARMOL TOMBOLADO DE 10X10 COLOR BEIGE PEGADO CON PEGAPISO Y JUNTEADO CON BOQUILLA BEIGE CON ARENA.	ML	7.20	99.55	716.76
Concepto	CAB-ROOF-BAR-04	FABRICACIÓN DE CAJILLO DE DUROCK CON ACABADO DE PINTURA VINÍLICA DE PRIMERA EN COLOR BLANCO BURIENDO EN INSTALACIÓN DE TARRAJA BAJA LABARRA. DIMENSIONES DE 0.42X0.42X0.32MTS. INCLUYE ESTRUCTURA METÁLICA DE SOPORTE, MATERIAL, MANO DE OBRA, SELLADO DE JUNTAS CON DUROCK TAPEY PERMABASE Y ACABADOS. M.A.	PZA	1.00	570.86	570.86
Nivel 3	- RBL-COC	COCHERA				13,488.04
Concepto	RBL-COC-001	AFINE, NIVELACIÓN Y COMPACTACIÓN DE MATERIAL PARA RECIBIR FIRME DESPUÉS DE EXCAVACIÓN. MATERIALES, MANO DE OBRA, HERRAMIENTA Y EQUIPO.	M2	32.61	20.58	671.11
Concepto	RBL-COC-002	PISO DE 0.10MT. DE ESPESOR, CONCRETO HECHO EN OBRA, F'c = 150KG/CM2, RESISTENCIA NORMAL, AGREGADO MÁXIMO 19MM (3/4"), REFORZADO CON MALLA ELECTRO SOLDADA 6-610/100 FIBRAMACROSINTÉTICA AMITECH DIAMONSTRONG 48 EN DOSIS DE 5.0KG/M3, ACABADO ESPONJEADO. INCLUYE SUMINISTRO, HABILITADO, TENDIDO, COLADO Y ACABADO. MATERIALES, MANO DE OBRA, HERRAMIENTA Y EQUIPO.	M2	20.58	360.19	7,412.71
Concepto	RBL-COC-003	PISO DE 0.10MT. DE ESPESOR, CONCRETO HECHO EN OBRA F'c = 150KG/CM2, RESISTENCIA NORMAL, AGREGADO MÁXIMO 19MM (3/4"), REFORZADO CON REFORZADO CON MALLA ELECTRO SOLDADA 6-610/100 FIBRAMACROSINTÉTICA AMITECH DIAMONSTRONG 48 EN DOSIS DE 5.0KG/M3, ACABADO LAVADO CON PIÑÓN SELECCIONADO. INCLUYE SUMINISTRO, HABILITADO, TENDIDO, COLADO Y ACABADO. MATERIALES, MANO DE OBRA, HERRAMIENTA Y EQUIPO.	M2	12.01	383.55	4,606.44
Concepto	RBL-COC-004	ESCALÓN DE ACCESO A VIVIENDA DE 0.10MT. DE ESPESOR, CONCRETO HECHO EN OBRA F'c = 150KG/CM2, RESISTENCIA NORMAL, AGREGADO MÁXIMO 19MM (3/4"), REFORZADO CON REFORZADO CON MALLA ELECTRO SOLDADA 6-610/100 FIBRAMACROSINTÉTICA AMITECH DIAMONSTRONG 48 EN DOSIS DE 5.0KG/M3, ACABADO DESLAVADO CON PIÑÓN SELECCIONADO. INCLUYE SUMINISTRO, HABILITADO, TENDIDO, COLADO Y ACABADO. MATERIALES, MANO DE OBRA, HERRAMIENTA Y EQUIPO.	m2	2.08	383.55	797.78
Nivel 3	- RBL-BPT	BARDA PATIO TRASERO				35,834.51
Concepto	RBL-BAR-001	TRAZO Y NIVELACIÓN PARA DESPLANTE DE ESTRUCTURA. INCLUYE MATERIALES, MANO DE OBRA, HERRAMIENTA Y EQUIPO.	M2	10.70	5.54	59.28
Concepto	RBL-BAR-002	EXCAVACIÓN A MANO EN CEPA, MATERIAL TIPO II, ZONA A, EN SECCIÓN DE 0.00A 2.00MT. DE PROFUNDIDAD. INCLUYE AFINE DE TALUDE Y FONDO. MATERIALES, MANO DE OBRA, HERRAMIENTA Y EQUIPO.	M3	6.42	108.13	694.19
Concepto	RBL-BAR-003	ACARREO HORIZONTAL SIN PENDIENTE, DE MATERIAL PRODUCTO DE EXCAVACIÓN, EN CARRETELLA A PRIMERA ESTACIÓN DE 20.00MT. INCLUYE CARGA Y DESCARGA DEL MATERIAL. MATERIALES, MANO DE OBRA, HERRAMIENTA Y EQUIPO.	M3	3.22	60.81	195.81
Concepto	RBL-BAR-004	SUMINISTRO Y COLOCACIÓN DE POLIETILENO DE 600 MICRAS EN CIMENTACIÓN. (CONTRATAR BESO Y LOSA DE CIMENTACIÓN). INCLUYE: SUMINISTRO DE MATERIALES, MANO DE OBRA, HERRAMIENTA MENOR, ACARRE	M2	21.94	9.13	200.31



No. Oficio SF/SPFI/DF/PNF/00001/2022
No. Control OODF0522-0081
Exp.: LIR2200001/22
R.F.C.: HUTO6512291M7
Clave 2205009

		O, DESPERDICIOS Y TODO LO NECESARIO PARA SU CORRECTA EJECUCIÓN.				
Concepto	RBL-BAR-005	ACERODEREFUERZOAR-42,N°3(3/8"),FY=4200KG/CM2,ENCIMENTACIÓN.INCLUYESUMINISTRO,HABILITADOYARMADO.MATERIALES,MANODEOBRA,HERRAMIENTAYEQUIPO.	KG	86.80	24.95	2,165.66
Concepto	RBL-BAR-007	CIMBRAAPARENTEENFRONTERADELOSADECIMENTACIONCONTRIPLAYDEPINO.INCLUYEHABILITADO,CIMBRADOYDESCIMBRADO.MATERIALES,MANODEOBRA,HERRAMIENTAYEQUIPO.	M2	11.60	128.25	1,487.70
Concepto	RBL-BAR-008	CONCRETOHECHOENOBRARESISTENCIANORMALVACIADOCONCARRETILLAYBOTESF'C=200KG/CM2REVESTIMIENTODE10CMAGREGADOMAXIMO3/4"ENCIMENTACION	M3	2.47	2,342.17	5,785.16
Concepto	RBL-BAR-009	RELLENOCONMATERIALPRODUCTODEEXCAVACION,COMPACTADOCONCOMPACTADORDEIMPACTO(BAILARINA)AL90%DESUPVSM.INCLUYEMATERIALES,MANODEOBRA,HERRAMIENTAYEQUIPO.	M3	3.95	119.17	470.72
Concepto	RBL-BAR-010	SUMINISTROYCOLOCACIONDEARMEX15-30-4COMOREFUERZODECD-01YCD-02,INCLUYEMATERIALES,MANODEOBRAYDESPERDICIOS.	M	17.84	46.84	835.63
Concepto	RBL-BAR-011	MURODEBLOCKHUECODE12X20X40,ASENTADOCONMORTEROCEMENTOARENARERESISTENCIA60KG/CM2.ACABADOCOMUN,ENPLANTABAJA.INCLUYEMATERIALES,MANODEOBRA,HERRAMIENTAYEQUIPO.	M2	27.11	230.75	6,255.63
Concepto	RBL-BAR-012	CASTILLOSDE12X12REFORZADOCONARMEX12-12-4YCONCRETOF'C150KG/CTPJ.ELPRECIOINCLUYE:SUMINISTRO,COLOCACION,EXTENDIDO,ACARREOS,NIVELADO,MATERIALES,MANODEOBRA,HERRAMIENTAS.	M	29.70	151.74	4,506.68
Concepto	RBL-BAR-013	IMPERMEABILIZACIONASFALTICAENDESPLANTEDEMUROSCONEMULSIONASFALTICAYCAPADEFIELTRONo5,ACABADOCONARENACERNI DA.INCLUYEMATERIALES,MANODEOBRA,HERRAMIENTAYEQUIPO.	M2	7.14	77.43	552.85
Concepto	RBL-BAR-014	DALADE12X12REFORZADOCONARMEX12-12-4YCONCRETOF'C150KG/CTPJ.ELPRECIOINCLUYE:SUMINISTRO,COLOCACION,EXTENDIDO,ACARREOS,NIVELADO,MATERIALES,MANODEOBRA,HERRAMIENTAS.	M	17.84	149.03	2,658.70
Concepto	RBL-BAR-017	APLANADOENMUROSDE8MMDEESPESORCONESTUCOMARCAUNIBLOCK.ELPRECIOINCLUYE:UNPRIMERREPELLADYUNACBADOFINO,MATERIALES,MANODEOBRA,HERRAMIENTAYTODOLONECESARIOPARASUCORRECTAEJECUCION.	M2	44.00	147.20	6,476.80
Concepto	RBL-BAR-018	BOQUILLAPERFILADOAUNAODOSARISTACONESTUCOMARCAUNIBLOCK,ENPLANTAALTA.ELPRECIOINCLUYE:UNPRIMERREPELLADYUNACBADOFINO,MATERIALES,MANODEOBRA,HERRAMIENTAYTODOLONECESARIOPARASUCORRECTAEJECUCION.	M	17.60	66.88	1,177.09
Concepto	RBL-BAR-019	PINTURAKALOSTONEBEREL3ANOSOELASTOMERICA,INCLUYESELLADORMASDOSMANOSENMUROPERIMETRAL.ELPRECIOINCLUYE:SUMINISTRO,COLOCACION,EXTENDIDO,ACARREOS,NIVELADO,MATERIALES,MANODEOBRA,HERRAMIENTAS.	M2	46.20	50.05	2,312.31
Subcapitulo	RBL-APA	ALBAÑILERIAPARAACABADOS				124,845.74
Nivel 3	RBL-AIPB	ACABADOINTERIORPLANTABAJA				28,045.17
Concepto	RBL-APB-001	APLANADODEYESOENMUROSAPLOMOYREGLA8MMDEESPESORPROMEDIOCONMORTEROYESOAGUA,ENPLANTABAJA.INCLUYEMATERIALES,MANODEOBRA,HERRAMIENTAYEQUIPO.	M2	106.21	100.93	10,719.78
Concepto	RBL-APB-002	BOQUILLADEYESOENMUROS,COLUMNASYTRABES,ARISTASBOLEADAS,ENPLANTABAJA.INCLUYEMATERIALES,MANODEOBRA,HERRAMIENTAYEQUIPO.	M	39.80	50.38	2,005.12
Concepto	RBL-APB-003	APLANADODEYESOENPLAFONESANIVELYREGLADE8MMDEESPESORPROMEDIOCONMORTEROYESOCEMENTOAGUA,ENPLANTABAJA.INCLUYEREFUERZOCONTIRASDEMETALDESPLAGADOENÁREASDEVIGUETAYBOVEDILLA,MATERIALES,MANODEOBRA,HERRAMIENTAYEQUIPO.	M2	62.41	116.94	7,298.23



No. Oficio SF/SPFI/DF/PNF/00001/2022
No. Control OODF0522-0081
Exp.: LIR2200001/22
R.F.C.: HUT06512291M7
Clave 2205009

Concepto	RBL-APB-004	APLANADOENMUROSDE8MMDEESPESORCONESTUCOMARCAUNIBLOCK.ELPRECIOINCLUYE:UNPRIMERPELLADYOUNACBADOFINO,MATERIALES,MANODEOBRA,HERRAMIENTAYTODOLONECESARIOPARASUCORRECTAEJECUCION.	M2	40.33	147.20	5,936.58
Concepto	RBL-APB-005	BOQUILLAPERFILADOAUNAODOSARISTACONESTUCOMARCAUNIBLOCK,ENPLANTAALTA.ELPRECIOINCLUYE:UNPRIMERPELLADYOUNACBADOFINO,MATERIALES,MANODEOBRA,HERRAMIENTAYTODOLONECESARIOPARASUCORRECTAEJECUCION.	M	12.10	66.88	809.25
Concepto	RBL-APB-006	APLANADOPLAFONESDE8MMDEESPESORCONESTUCOMARCAUNIBLOCK.ELPRECIOINCLUYEREFUERZOCONTIRASDEMETALDESPLAGADOENÁREASDEVIGUETAYBOVEDILLA,UNPRIMERPELLADYOUNACBADOFINO,MATERIALES,MANODEOBRA,HERRAMIENTAYTODOLONECESARIOPARASUCORRECTAEJECUCION.	M2	8.67	147.20	1,276.22
Nivel 3	RBL-AIPA	ACABADOINTERIORPLANTAALTA				33,640.66
Concepto	RBL-APA-001	APLANADODEYESOENMUROSAPLOMOYREGLA8MMDEESPESORPROMEDIOCONMORTEROYESOAGUA,ENPLANTAALTA.INCLUYEELEVACIÓNMANUAL.MATERIALES,MANODEOBRA,HERRAMIENTAYEQUIPO.	M2	166.22	100.93	16,776.58
Concepto	RBL-APA-002	BOQUILLADEYESOENMUROS,COLUMNASYTRABES,ARISTASBOLEADAS,ENPLANTAALTA.INCLUYEMATERIALES,MANODEOBRA,HERRAMIENTAYEQUIPO.	M	40.80	50.38	2,055.50
Concepto	RBL-APA-003	APLANADODEYESOENPLAFONESANIVELYREGLADE8MMDEESPESORPROMEDIOCONMORTEROYESOCEMENTOAGUA,ENPLANTABAJA.INCLUYEREFUERZOCONTIRASDEMETALDESPLAGADOENÁREASDEVIGUETAYBOVEDILLA,MATERIALES,MANODEOBRA,HERRAMIENTAYEQUIPO.	M2	61.57	116.94	7,200.00
Concepto	RBL-APA-004	APLANADOENMUROSDE8MMDEESPESORCONESTUCOMARCAUNIBLOCK.ELPRECIOINCLUYE:UNPRIMERPELLADYOUNACBADOFINO,MATERIALES,MANODEOBRA,HERRAMIENTAYTODOLONECESARIOPARASUCORRECTAEJECUCION.	M2	27.76	147.20	4,086.27
Concepto	RBL-APA-005	BOQUILLAPERFILADOAUNAODOSARISTACONESTUCOMARCAUNIBLOCK,ENPLANTAALTA.ELPRECIOINCLUYE:UNPRIMERPELLADYOUNACBADOFINO,MATERIALES,MANODEOBRA,HERRAMIENTAYTODOLONECESARIOPARASUCORRECTAEJECUCION.	M	20.40	66.88	1,364.35
Concepto	RBL-APA-006	APLANADOPLAFONESDE8MMDEESPESORCONESTUCOMARCAUNIBLOCK.ELPRECIOINCLUYEREFUERZOCONTIRASDEMETALDESPLAGADOENÁREASDEVIGUETAYBOVEDILLA,UNPRIMERPELLADYOUNACBADOFINO,MATERIALES,MANODEOBRA,HERRAMIENTAYTODOLONECESARIOPARASUCORRECTAEJECUCION.	M2	14.66	147.20	2,157.95
Nivel 3	RBL-AIR	ACABADOINTERIOR+EXTERIORCUBODEESCALERAS				21,633.06
Concepto	RBL-APA-001	APLANADODEYESOENMUROSAPLOMOYREGLA8MMDEESPESORPROMEDIOCONMORTEROYESOAGUA,ENPLANTAALTA.INCLUYEELEVACIÓNMANUAL.MATERIALES,MANODEOBRA,HERRAMIENTAYEQUIPO.	M2	48.72	100.93	4,917.31
Concepto	RBL-APA-002	BOQUILLADEYESOENMUROS,COLUMNASYTRABES,ARISTASBOLEADAS,ENPLANTAALTA.INCLUYEMATERIALES,MANODEOBRA,HERRAMIENTAYEQUIPO.	M	23.60	50.38	1,188.97
Concepto	RBL-APA-003	APLANADODEYESOENPLAFONESANIVELYREGLADE8MMDEESPESORPROMEDIOCONMORTEROYESOCEMENTOAGUA,ENPLANTABAJA.INCLUYEREFUERZOCONTIRASDEMETALDESPLAGADOENÁREASDEVIGUETAYBOVEDILLA,MATERIALES,MANODEOBRA,HERRAMIENTAYEQUIPO.	M2	18.39	116.94	2,150.53
Concepto	RBL-APA-004	APLANADOENMUROSDE8MMDEESPESORCONESTUCOMARCAUNIBLOCK.ELPRECIOINCLUYE:UNPRIMERPELLADYOUNACBADOFINO,MATERIALES,MANODEOBRA,HERRAMIENTAYTODOLONECESARIOPARASUCORRECTAEJECUCION.	M2	57.25	147.20	8,427.20
Concepto	RBL-APA-001	APLANADOINTERIOR(BAÑO)ENMUROSDE8MMDEESPESORCONESTUCOMARCAUNIBLOCK.ELPRECIOINCLUYE:UNPRIMERPELLADYOUNACBADOFINO,MATERIALES,MANODEOBRA,HERRAMIENTAYTODOLONECESARIOPARASUCORRECTAEJECUCION.	m2	21.56	147.20	3,173.63



No. Oficio SF/SPFI/DF/PNF/00001/2022
No. Control OODF0522-0081
Exp.: LIR2200001/22
R.F.C.: HUT06512291M7
Clave 2205009

		ACBADOFINO, MATERIALES, MANODEOBRA, HERRAMIENTAY TODO LO NECESARIO PARA SU CORRECTA EJECUCION.				
Concepto	RBL-APA-005	BOQUILLA PERFILADO A UNA O DOS RISTAS CON ESTUCO MARCA UNIBLOCK, EN PLANTA ALTA. EL PRECIO INCLUYE: UN PRIMER REPELLADO Y UN ACBADOFINO, MATERIALES, MANODEOBRA, HERRAMIENTAY TODO LO NECESARIO PARA SU CORRECTA EJECUCION.	M	16.40	66.88	1,096.83
Concepto	RBL-APA-002	APLANADO PLAFONES DE 8MM DE ESPESOR CON ESTUCO MARCA UNIBLOCK. EL PRECIO INCLUYE: FUERZO CONTRA SDEMETAL DESPLEGADO EN ÁREAS DE VIGUETAY BOVEDILLA, UN PRIMER REPELLADO Y UN ACBADOFINO, MATERIALES, MANODEOBRA, HERRAMIENTAY TODO LO NECESARIO PARA SU CORRECTA EJECUCION.	m2	4.61	147.20	678.59
Nivel 3	RBL-PPB	PISOS DE PLANTA BAJA				11,882.56
Concepto	RBL-PPB-001	PISO DE LOSETACERAMICA ESMALTADA LAMOSAMODELO MARDEPLATA, 55X55CM, ASENTADA CON PASTA DE PEGAZULEJOY JUNTEADA CON BOQUILLA DE COLOR CON ARENA, EN PLANTA BAJA. INCLUYE MATERIALES, MANODEOBRA, HERRAMIENTAY EQUIPO.	M2	71.14	119.57	8,506.21
Concepto	RBL-PPB-002	ZOCLO DE 11CM., LOSETACERAMICA ESMALTADA LAMOSAMODELO MARDEPLATA, ASENTADO CON PASTA DE PEGAZULEJOY JUNTEADO CON BOQUILLA DE COLOR, EN PLANTA BAJA. INCLUYE MATERIALES, MANODEOBRA, HERRAMIENTAY EQUIPO.	ML	60.89	55.45	3,376.35
Nivel 3	RBL-PPA	PISOS DE PLANTA ALTA				13,942.45
Concepto	RBL-PPA-001	PISO DE LOSETACERAMICA ESMALTADA LAMOSAMODELO MARDEPLATA, 55X55CM, ASENTADA CON PASTA DE PEGAZULEJOY JUNTEADA CON BOQUILLA DE COLOR CON ARENA, EN PLANTA ALTA. INCLUYE ELEVACIÓN MANUAL. MATERIALES, MANODEOBRA, HERRAMIENTAY EQUIPO.	M2	61.94	119.57	7,406.17
Concepto	RBL-PPA-002	ZOCLO DE 11CM., LOSETACERAMICA ESMALTADA LAMOSAMODELO MARDEPLATA, ASENTADO CON PASTA DE PEGAZULEJOY JUNTEADO CON BOQUILLA DE COLOR, EN PLANTA ALTA. INCLUYE ELEVACIÓN MANUAL. MATERIALES, MANODEOBRA, HERRAMIENTAY EQUIPO.	M	65.33	55.45	3,622.55
Concepto	RBL-PPA-003	PISO DE MARMOL TRAVERTINO FIORITO 10x10, TOMBOLEADO, ASENTADO CON PASTA DE PEGAZULEJOY JUNTEADO CON BOQUILLA DE COLOR CON ARENA, EN PLANTA ALTA. INCLUYE ELEVACIÓN MANUAL. MATERIALES, MANODEOBRA, HERRAMIENTAY EQUIPO.	M2	3.09	428.61	1,324.40
Concepto	RBL-PPA-004	IMPERMEABILIZACIÓN ASFALTICA EN CHAROLA DE INSTALACIONES CON NEMULSION ASFALTICA MARCABITUPROYCAPA DE FIELTRON 05, ACABADO CON ARENA CERNIDA. INCLUYE MATERIALES, MANODEOBRA, HERRAMIENTAY EQUIPO.	M2	4.30	77.43	332.95
Concepto	RBL-PPA-005	FORJADO DE SNIVEL EN REGADERAS DE 5CMS EN HACIAREGADERACON MARMOL TOMBOLEADO	M	2.00	82.60	165.20
		INDIRECTOS POR MANEJO DE MATERIAL PISO MAR DE PLATA	M2	180.66	6.04	1,091.19
Nivel 3	RBL-PRG	PISOS ROOF GARDEN				8,511.95
Concepto	RBL-PPA-001	PISO DE LOSETACERAMICA ESMALTADA LAMOSAMODELO MARDEPLATA, 55X55CM, ASENTADA CON PASTA DE PEGAZULEJOY JUNTEADA CON BOQUILLA DE COLOR CON ARENA, EN PLANTA ALTA. INCLUYE ELEVACIÓN MANUAL. MATERIALES, MANODEOBRA, HERRAMIENTAY EQUIPO.	M2	16.14	119.57	1,929.86
Concepto	RBL-PPA-002	ZOCLO DE 11CM., LOSETACERAMICA ESMALTADA LAMOSAMODELO MARDEPLATA, ASENTADO CON PASTA DE PEGAZULEJOY JUNTEADO CON BOQUILLA DE COLOR, EN PLANTA ALTA. INCLUYE ELEVACIÓN MANUAL. MATERIALES, MANODEOBRA, HERRAMIENTAY EQUIPO.	M	19.16	55.45	1,062.42
Concepto	RBL-PPA-003	PISO DE MARMOL TRAVERTINO FIORITO 10x10, TOMBOLEADO, ASENTADO CON PASTA DE PEGAZULEJOY JUNTEADO CON BOQUILLA DE COLOR CON ARENA, EN PLANTA ALTA. INCLUYE ELEVACIÓN MANUAL. MATERIALES, MANODEOBRA, HERRAMIENTAY EQUIPO.	M2	1.20	428.61	514.33
Concepto	RBL-PPA-004	IMPERMEABILIZACIÓN ASFALTICA EN CHAROLA DE INSTALACIONES CON NEMULSION ASFALTICA MARCABITUPROYCAPA DE FIELTRON 05, ACAB	M2	1.68	77.43	130.08



No. Oficio
No. Control
Exp.:
R.F.C.:
Clave

SF/SPFI/DF/PNF/00001/2022
OODF0522-0081
LIR2200001/22
HUTO6512291M7
2205009

		ADOCONARENACERNIDA. INCLUYEMATERIALES, MANODEOBRA, HERRAMIENTAYEQUIPO.				
Concepto	RBL-PPA-005	FORJADO DE DESNIVEL EN REGADERAS DE 5 CMS EN HACIENDA REGADERACON MARMOL TOMBOLADO	M	1.20	82.60	99.12
Concepto	RBL-PNR-006	PISO DE LOSETA PORCELANICA 60X40 CMS. BORNEO MARCALAMOSA, ASENTADA CON PASTA DE PEGAZULE JOY JUNTEADA CON BOQUILLA DE COLOR CONARENA, EN PLANTA ALTA. INCLUYE ELEVACION MANUAL. MATERIALES, MANODEOBRA, HERRAMIENTAYEQUIPO.	M2	22.77	125.58	2,859.46
Concepto	RBL-PNR-007	ZOCLO DE 11 CM., LOSETA CERAMICA BORNEO MARCALAMOSA, ASENTADA CON PASTA DE PEGAZULE JOY JUNTEADO CON BOQUILLA DE COLOR, EN PLANTA ALTA. INCLUYE ELEVACION MANUAL. MATERIALES, MANODEOBRA, HERRAMIENTAYEQUIPO.	M	28.38	58.45	1,658.81
		INDIRECTOS POR MANEJO DE MATERIAL PISO PORFIDO BORNEO	M2	28.50	9.05	257.87
Nivel 3	- RBL-LAM	LAMBRIN EN BAÑOS				7,189.88
Concepto	RBL-LAM-001	LAMBRIN DE LOSETA CERAMICA 20X30 CM MCA. INTERCERAMIC DESSE RT DUBA IOCADIRAH=2.0 M ASENTADO CON PASTA DE PEGAZULE JOY JUNTEADO CON BOQUILLA DE COLOR CONARENA, EN PLANTA ALTA. INCLUYE ELEVACION. MATERIALES, MANODEOBRA, HERRAMIENTAYEQUIPO.	M2	22.20	276.24	6,132.53
Concepto	RBL-LAM-002	FORJADO EN NICHOS EN DUCHAS CON DIMENSIONES DE 40X60 CMS. INCLUYE ACABADO CON LOSETA CERAMICA DEL MISMO MATERIAL QUE EL LAMBRIN.	PZA	3.00	352.45	1,057.35
Subcapítulo	- RBL-ABD	ACABADOS				72,637.03
Nivel 3	- RBL-PPB	PINTURA INTERIOR PLANTA BAJA				11,464.21
Concepto	RBL-PIPB-001	PINTURA VINILACRILICA KALOSTONE DEBERE EN MUROS Y PLAFOND. EL PRECIO INCLUYE: APLICACION SELLADO DE LA SUPERFICIE CON FONDO COLOR PRIMERY DOS MANOS DE PINTURA VINILICA, ACARREOS, ELEVACIONES, ANDAMIOS, MATERIALES, MANODEOBRA, HERRAMIENTAS.	M2	174.59	50.05	8,738.23
Concepto	RBL-PIPB-002	PINTURA ANTIHONGOS SEMI GLOSS BERE EN MUROS Y PLAFOND, EN AREAS HUMEDAS (BAÑOS Y LAVANDERIA). EL PRECIO INCLUYE: APLICACION SELLADO DE LA SUPERFICIE CON FONDO COLOR PRIMERY DOS MANOS DE PINTURA, ACARREOS, ELEVACIONES, ANDAMIOS, MATERIALES, MANODEOBRA, HERRAMIENTAS.	M2	50.82	53.64	2,725.98
Nivel 3	- RBL-PPA	PINTURA INTERIOR PLANTA ALTA				14,146.74
Concepto	RBL-PIPA-001	PINTURA VINILACRILICA KALOSTONE DEBERE EN MUROS Y PLAFOND. EL PRECIO INCLUYE: APLICACION SELLADO DE LA SUPERFICIE CON FONDO COLOR PRIMERY DOS MANOS DE PINTURA VINILICA, ACARREOS, ELEVACIONES, ANDAMIOS, MATERIALES, MANODEOBRA, HERRAMIENTAS.	M2	233.91	50.05	11,707.20
Concepto	RBL-PIPA-002	PINTURA ANTIHONGOS SEMI GLOSS BERE EN MUROS Y PLAFOND, EN AREAS HUMEDAS (BAÑOS Y LAVANDERIA). EL PRECIO INCLUYE: APLICACION SELLADO DE LA SUPERFICIE CON FONDO COLOR PRIMERY DOS MANOS DE PINTURA, ACARREOS, ELEVACIONES, ANDAMIOS, MATERIALES, MANODEOBRA, HERRAMIENTAS.	M2	45.48	53.64	2,439.55
Nivel 3	- RBL-PRG	PINTURA INTERIOR + EXTERIOR CUBO ESCALERAS				8,290.96
Concepto	RBL-PIPA-001	PINTURA VINILACRILICA KALOSTONE DEBERE EN MUROS Y PLAFOND. EL PRECIO INCLUYE: APLICACION SELLADO DE LA SUPERFICIE CON FONDO COLOR PRIMERY DOS MANOS DE PINTURA VINILICA, ACARREOS, ELEVACIONES, ANDAMIOS, MATERIALES, MANODEOBRA, HERRAMIENTAS.	M2	134.97	50.05	6,755.25
Concepto	RBL-PIPA-002	PINTURA ANTIHONGOS SEMI GLOSS BERE EN MUROS Y PLAFOND, EN AREAS HUMEDAS (BAÑOS Y LAVANDERIA). EL PRECIO INCLUYE: APLICACION SELLADO DE LA SUPERFICIE CON FONDO COLOR PRIMERY DOS MANOS DE PINTURA, ACARREOS, ELEVACIONES, ANDAMIOS, MATERIALES, MANODEOBRA, HERRAMIENTAS.	M2	28.63	53.64	1,535.71



SECRETARÍA DE
FINANZAS



QUERÉTARO
JUNTOS, ADELANTE.

No. Oficio SF/SPFI/DF/PNF/00001/2022
No. Control OODF0522-0081
Exp.: LIR2200001/22
R.F.C.: HUTO6512291M7
Clave 2205009

Nivel 3	RBL-FP	FACHADA PRINCIPAL				23,608.25
Concepto	RBL-FP-01	FACHA LETA HASTA 2.00 MTS. DE PIEDRA BRAZADERA REGION JUNTEADAC ON MORTERO ARENA 1:4 ACABADO CON ESPONJA HASTA 2.00 MTS INCL UYE: NIVELACION, PLOMEO, CORTES, AJUSTES, ANDAMIOS Y TODO LO NECESARIO PARA SU COLOCACION	M2	23.89	794.83	18,988.49
Concepto	RBL-FP-02	APLANADO EN MUROS Y PLAFONES DE 8 MM DE ESPESOR CON ESTUCO M ARCA UNIBLOCK. EL PRECIO INCLUYE: UN PRIMER REPELLADO Y UN ACB ADO FINO, MATERIALES, MANO DE OBRA, HERRAMIENTA Y TODO LO NEC ESARIO PARA SU CORRECTA EJECUCION.	M2	9.84	147.20	1,448.45
Concepto	RBL-FP-03	EMBOQUILLADO PER FILADO A UNA ARISTA CON MEZCLA MORTERO - ARENA EN PROPORCION 1:4 ACABADO FINO CON ESTUCO SIKA ESTUKA MARCASIKA. EL PRECIO INCLUYE: MATERIALES, MANO DE OBRA, HERRA MIENTA.	M	12.80	66.88	856.06
Concepto	RBL-FP-04	PINTURA VINILICA KALOSTONEO ELASTOMERICA BEREL EN MUROS Y PL AFOND. EL PRECIO INCLUYE: APLICACION SELLADO DE LA SUPERFICIE C ON FONDO COLOR PRIMERO Y DOS MANOS DE PINTURA, ACABADOS. M.A., A CARREOS, ELEVACIONES, ANDAMIOS, MATERIALES, MANO DE OBRA, H ERRAMIENTAS.	M2	11.76	50.64	595.53
Concepto	RBL-FP-05	REPISÓN BAJO VENTANA DE BAÑO DE CONCRETO GRIS ACABADO DE SLA VADO CON AGREGADO DE MARMOL INANO. 3 DIMENSIONES DE 25X10C MS. INCLUYE: CIMBRADO APARENTE, COLADO DE ESCIIMBRADO Y LIMPIE ZA	M	3.67	406.14	1,490.53
Concepto	RBL-FP-06	SUMINISTRO Y APLICACIÓN DE IMPERMEABILIZANTE BASE ASFÁLTICA EN MURO HACIA JARDIN A UNA ALTURA DE 40 CMS. . EL PRECIO INCLUYE: S UMINISTRO, COLOCACION, EXTENDIDO, ACARREOS, NIVELADO, MATE RIALES, MANO DE OBRA, HERRAMIENTAS.	M2	2.96	77.43	229.19
Nivel 3	RBL-FT	FACHADA TRASERA				15,126.86
Concepto	RBL-FT-01	APLANADO EN MUROS Y PLAFONES DE 8 MM DE ESPESOR CON ESTUCO M ARCA UNIBLOCK. EL PRECIO INCLUYE: UN PRIMER REPELLADO Y UN ACB ADO FINO, MATERIALES, MANO DE OBRA, HERRAMIENTA Y TODO LO NEC ESARIO PARA SU CORRECTA EJECUCION.	M2	41.31	147.20	6,080.83
Concepto	RBL-FT-02	EMBOQUILLADO PER FILADO A UNA ARISTA CON MEZCLA MORTERO - ARENA EN PROPORCION 1:4 ACABADO FINO CON ESTUCO SIKA ESTUKA MARCASIKA. EL PRECIO INCLUYE: MATERIALES, MANO DE OBRA, HERRA MIENTA.	M	23.80	66.88	1,591.74
Concepto	RBL-FT-03	PINTURA VINILICA KALOSTONEO ELASTOMERICA BEREL EN MUROS Y PL AFOND. EL PRECIO INCLUYE: APLICACION SELLADO DE LA SUPERFICIE C ON FONDO COLOR PRIMERO Y DOS MANOS DE PINTURA, ACABADOS. M.A., A CARREOS, ELEVACIONES, ANDAMIOS, MATERIALES, MANO DE OBRA, H ERRAMIENTAS.	M2	44.88	50.64	2,272.72
Concepto	RBL-FT-04	REPISÓN BAJO VENTANA DE BAÑO DE CONCRETO GRIS ACABADO DE SLA VADO CON AGREGADO DE MARMOL INANO. 3 DIMENSIONES DE 25X10C MS. INCLUYE: CIMBRADO APARENTE, COLADO DE ESCIIMBRADO Y LIMPIE ZA	M	8.00	406.14	3,249.12
Concepto	RBL-FT-05	SUMINISTRO Y APLICACIÓN DE IMPERMEABILIZANTE BASE ASFÁLTICA EN MURO HACIA JARDIN A UNA ALTURA DE 40 CMS. . EL PRECIO INCLUYE: S UMINISTRO, COLOCACION, EXTENDIDO, ACARREOS, NIVELADO, MATE RIALES, MANO DE OBRA, HERRAMIENTAS.	M2	2.60	77.43	201.32
Concepto	RBL-FT-01	CONSTRUCCION DE VOLADO DE CONCRETO MARTELINADO TIPO ASOM ADO DE 1.80X0.30 EN BALCON TRASERO FC = 200 KG/CM2 COLADO CO NGRANO DE MARMOL, INCLUYE MATERIALES, MANO DE OBRA, GOTERÓ N FORJADO EN CIMBRA, CIMBRADO APARENTE,, DESCIIMBRADO Y LIMP IEZA	m2	1.00	645.04	645.04
Concepto	RBL-FT-02	CONSTRUCCION DE NICHOS EN FACHADA POSTERIOR CON DIMENSION ES DE 40X15 CMS. INCLUYE MATERIALES, MANO DE OBRA, RESANES, PER FILADO DE ARISTAS, APLANADO Y DEMÁS DETALLES.	m2	4.00	271.52	1,086.08



No. Oficio SF/SPFI/DF/PNF/00001/2022
No. Control OODF0522-0081
Exp.: LIR2200001/22
R.F.C.: HUTO6512291M7
Clave 2205009

Subcapítulo	RBL-IHS	INSTALACION HIDRO-SANITARIA				41,134.36
Nivel 3	RBL IS	INSTALACION SANITARIA				22,283.80
Concepto	RBL-IS-01	EXCAVACION MANO ENCEPA DE DRENAJE (INCLUYE EXCAVACION PA RAREGISTROS), MATERIAL TIPO II, ZONAA, EN SECO. MATERIALES, MAN ODE OBRA, HERRAMIENTA Y EQUIPO.	M3	12.37	108.13	1,337.57
Concepto	RBL-IS-04	SUMINISTRO E INSTALACION DE TUBERIA DE PVC DE (2") 150MM DE Ø, EL P R E C I O I N C L U Y E S U M I N I S T R O D E M A T E R I A L E S, M A N O D E O B R A, H E R R A M I E N T A Y T O D O L O N E C E S A R I O P A R A S U C O R R E C T A E J E C U C I O N.	M	49.53	38.12	1,888.08
Concepto	RBL-IS-05	SUMINISTRO E INSTALACION DE TUBERIA DE PVC DE (3") 75MM DE Ø, EL P R E C I O I N C L U Y E S U M I N I S T R O D E M A T E R I A L E S, M A N O D E O B R A, H E R R A M I E N T A Y T O D O L O N E C E S A R I O P A R A S U C O R R E C T A E J E C U C I O N.	M	0.81	42.16	34.15
Concepto	RBL-IS-06	SUMINISTRO E INSTALACION DE TUBERIA DE PVC DE (4") 100MM DE Ø, EL P R E C I O I N C L U Y E S U M I N I S T R O D E M A T E R I A L E S, M A N O D E O B R A, H E R R A M I E N T A Y T O D O L O N E C E S A R I O P A R A S U C O R R E C T A E J E C U C I O N.	M	48.34	64.93	3,138.72
Concepto	RBL-IS-07	SUMINISTRO E INSTALACION DE TUBERIA DE PVC DE (6") 150MM DE Ø, EL P R E C I O I N C L U Y E S U M I N I S T R O D E M A T E R I A L E S, M A N O D E O B R A, H E R R A M I E N T A Y T O D O L O N E C E S A R I O P A R A S U C O R R E C T A E J E C U C I O N.	M	3.00	64.93	194.79
Concepto	RBL-IS-09	SUMINISTRO Y COLOCACION DE Codo 45° 51MM DE Ø, EL P R E C I O I N C L U Y E S U M I N I S T R O D E M A T E R I A L E S, M A N O D E O B R A, H E R R A M I E N T A Y T O D O L O N E C E S A R I O P A R A S U C O R R E C T A E J E C U C I O N.	PZA	6.00	44.83	268.98
Concepto	RBL-IS-11	SUMINISTRO Y COLOCACION DE Codo 45° 100MM DE Ø, EL P R E C I O I N C L U Y E S U M I N I S T R O D E M A T E R I A L E S, M A N O D E O B R A, H E R R A M I E N T A Y T O D O L O N E C E S A R I O P A R A S U C O R R E C T A E J E C U C I O N.	PZA	12.00	50.38	604.56
Concepto	RBL-IS-14	SUMINISTRO Y COLOCACION DE Codo 90° 51MM DE Ø, EL P R E C I O I N C L U Y E S U M I N I S T R O D E M A T E R I A L E S, M A N O D E O B R A, H E R R A M I E N T A Y T O D O L O N E C E S A R I O P A R A S U C O R R E C T A E J E C U C I O N.	PZA	21.00	44.83	941.43
Concepto	RBL-IS-16	SUMINISTRO Y COLOCACION DE Codo 90° 100MM DE Ø, EL P R E C I O I N C L U Y E S U M I N I S T R O D E M A T E R I A L E S, M A N O D E O B R A, H E R R A M I E N T A Y T O D O L O N E C E S A R I O P A R A S U C O R R E C T A E J E C U C I O N.	PZA	8.00	50.38	403.04
Concepto	RBL-IS-22	SUMINISTRO Y COLOCACION DE TEESANITARIA DE 51MM DE Ø, EL P R E C I O I N C L U Y E S U M I N I S T R O D E M A T E R I A L E S, M A N O D E O B R A, H E R R A M I E N T A Y T O D O L O N E C E S A R I O P A R A S U C O R R E C T A E J E C U C I O N.	PZA	3.00	44.71	134.13
Concepto	RBL-IS-23	SUMINISTRO Y COLOCACION DE TEESANITARIA DE 100MM DE Ø, EL P R E C I O I N C L U Y E S U M I N I S T R O D E M A T E R I A L E S, M A N O D E O B R A, H E R R A M I E N T A Y T O D O L O N E C E S A R I O P A R A S U C O R R E C T A E J E C U C I O N.	PZA	2.00	50.79	101.58
Concepto	RBL-IS-24	SUMINISTRO Y COLOCACION DE Yeesencilla 51MM DE Ø, EL P R E C I O I N C L U Y E S U M I N I S T R O D E M A T E R I A L E S, M A N O D E O B R A, H E R R A M I E N T A Y T O D O L O N E C E S A R I O P A R A S U C O R R E C T A E J E C U C I O N.	PZA	2.00	48.66	97.32
Concepto	RBL-IS-26	SUMINISTRO Y COLOCACION DE Yeesencilla DE 100MM DE Ø, EL P R E C I O I N C L U Y E S U M I N I S T R O D E M A T E R I A L E S, M A N O D E O B R A, H E R R A M I E N T A Y T O D O L O N E C E S A R I O P A R A S U C O R R E C T A E J E C U C I O N.	PZA	4.00	67.38	269.52
Concepto	RBL-IS-27	SUMINISTRO Y COLOCACION DE Yeesencilla DE 100MM DE Ø salidalateral 51mm, EL P R E C I O I N C L U Y E S U M I N I S T R O D E M A T E R I A L E S, M A N O D E O B R A, H E R R A M I E N T A Y T O D O L O N E C E S A R I O P A R A S U C O R R E C T A E J E C U C I O N.	PZA	3.00	51.99	155.97
Concepto	RBL-IS-28	SUMINISTRO Y COLOCACION DE COPLE DE 100MM DE Ø, EL P R E C I O I N C L U Y E S U M I N I S T R O D E M A T E R I A L E S, M A N O D E O B R A, H E R R A M I E N T A Y T O D O L O N E C E S A R I O P A R A S U C O R R E C T A E J E C U C I O N.	PZA	3.00	44.94	134.82
Concepto	RBL-IS-29	SUMINISTRO Y COLOCACION DE REMATE DE VENTILACION, EL P R E C I O I N C L U Y E S U M I N I S T R O D E M A T E R I A L E S, M A N O D E O B R A, H E R R A M I E N T A Y T O D O L O N E C E S A R I O P A R A S U C O R R E C T A E J E C U C I O N.	PZA	4.00	76.26	305.04
Concepto	RBL-IS-30	SUMINISTRO Y COLOCACION DE Botecés polpararegadera 1 salida, EL P R E C I O I N C L U Y E S U M I N I S T R O D E M A T E R I A L E S, M A N O D E O B R A, H E R R A M I E N T A Y T O D O L O N E C E S A R I O P A R A S U C O R R E C T A E J E C U C I O N.	PZA	3.00	95.36	286.08
Concepto	RBL-IS-33	SUMINISTRO Y COLOCACION DE reduccion de 100a51mm, EL P R E C I O I N C L U Y E S U M I N I S T R O D E M A T E R I A L E S, M A N O D E O B R A, H E R R A M I E N T A Y T O D O L O N E C E S A R I O P A R A S U C O R R E C T A E J E C U C I O N.	PZA	5.00	49.10	245.50



No. Oficio SF/SPFI/DF/PNF/00001/2022
No. Control OODF0522-0081
Exp.: LIR2200001/22
R.F.C.: HUTO6512291M7
Clave 2205009

Concepto	RBL-IS-41	REGISTRO CIEGOPARAAGUASNEGRASDE40x60x60CMSENINTERIORE SABASEDETABICON10x14x28CMSASENTADOCONMEZCLACEMENTO -CAL-ARENA1:1:4,CONPLANTILLADECONCRETOHECHOENOBRA100- N-20- 10DE5CMSDEESPESORACABADOPULIDO,TAPADECONCRETOCONC OLADERADE20x20ASICOMOMARCOYCONTRAMARCODEFIERRO.ELP RECIOINCLUYE:MATERIALES,MANODEOBRA,HERRAMIENTA.	PZA	1.00	1,183.43	1,183.43
Concepto	RBL-IS-01	REGISTRO CIEGODEAGUASNEGRASDE40x60x90CMSENINTERIORESA BASEDETABICON10x14x28CMSASENTADOCONMEZCLACEMENTO- CAL-ARENA1:1:4,CONPLANTILLADECONCRETOHECHOENOBRA100- N-20- 10DE5CMSDEESPESORACABADOPULIDO,TAPADECONCRETOCONC OLADERADE20x20ASICOMOMARCOYCONTRAMARCODEFIERRO.ELP RECIOINCLUYE:MATERIALES,MANODEOBRA,HERRAMIENTA.	m2	3.00	1,496.10	4,488.30
Concepto	RBL-IS-02	REGISTROCONTAPA- REJILLAMETÁLICA(SOLERADE3/4"X1/8"A/C4CMSYCONTRAMARCO E1"X1"X1/8")DEAGUAPLUVIALDE40x60x60CM,ENINTERIORESABASE DETABICON10x14x28CMSASENTADOCONMEZCLACEMENTO-CAL- ARENA1:1:4,CONPLANTILLADECONCRETOHECHOENOBRA100-N-20- 10DE5CMSDEESPESORACABADOPULIDO,TAPADECONCRETOCONC OLADERADE20x20ASICOMOMARCOYCONTRAMARCODEFIERRO.ELP RECIOINCLUYE:MATERIALES,MANODEOBRA,HERRAMIENTA.	m2	1.00	1,301.97	1,301.97
Concepto	RBL-IS-47	coladeraredondacondesagüeperimetralmca. HELVEXosimilarELPRECIOI NCLUYESUMINISTRODEMATERIALES,MANODEOBRA,HERRAMIENTA YTODOLONECESARIOPARASUCORRECTAEJECUCION.	PZA	2.00	1,065.83	2,131.66
Concepto	RBL-IS-48	céspotparalavaboflexiblebotechicoELPRECIOINCLUYESUMINISTRODE MATERIALES,MANODEOBRA,HERRAMIENTAYTODOLONECESARIOPA RASUCORRECTAEJECUCION.	PZA	5.00	66.46	332.30
Concepto	RBL-IS-49	céspotparafregadero flexiblebotechicoELPRECIOINCLUYESUMINISTRO DEMATERIALES,MANODEOBRA,HERRAMIENTAYTODOLONECESARIO PARASUCORRECTAEJECUCION.	PZA	1.00	77.39	77.39
Concepto	RBL-IS-51	extractorde dolores ELPRECIOINCLUYESUMINISTRODEMATERIALES,MA NODEOBRA,HERRAMIENTAYTODOLONECESARIOPARASUCORRECTA EJECUCION.	PZA	1.00	972.90	972.90
Concepto	RBL-IS-52	RELLENODEEPASDEDRENAJECONMATERIALPRODUCTODELAEXCA VACIÓN. MATERIALES,MANODEOBRA,HERRAMIENTAYEQUIPO	M3	9.93	119.17	1,183.36
Concepto	RBL-IS-03	FILTROENJARDINABASEDEGRAVA.INCLUYEEXCAVACIÓN	m2	0.19	374.80	71.21
Nivel 3	RBL IH	INSTALACIONHIDRAULICA				18,850.56
Concepto	RBL-IH-001	SUMINISTROEINSTALACIÓNDETUBERÍAAPRDE1/2"(20MM)INCLUYE:S OPORTERÍA.CARGODIRECTOPOREL COSTODELOSMATERIALESYMAN ODEOBRAPARASUCORRECTAINSTALACIÓN,PRUEBAS,HERRAMIENTA ,EQUIPO,YDEMÁSCARGOSDERIVADOS.P.U.O.T.	M	61.08	29.58	1,806.75
Concepto	RBL-IH-002	SUMINISTROEINSTALACIÓNDETUBERÍAAPRDE3/4"(25MM)INCLUYE:S OPORTERÍA.CARGODIRECTOPOREL COSTODELOSMATERIALESYMAN ODEOBRAPARASUCORRECTAINSTALACIÓN,PRUEBAS,HERRAMIENTA ,EQUIPO,YDEMÁSCARGOSDERIVADOS.P.U.O.T.	M	95.18	43.36	4,127.00
Concepto	RBL-IH-003	SUMINISTROEINSTALACIÓNDETUBERÍAAPRDE1"(32MM)INCLUYE:SO PORTERÍA.CARGODIRECTOPOREL COSTODELOSMATERIALESYMAN ODEOBRAPARASUCORRECTAINSTALACIÓN,PRUEBAS,HERRAMIENTA, EQUIPO,YDEMÁSCARGOSDERIVADOS.P.U.O.T.	M	13.20	66.65	879.78
Concepto	RBL-IH-01	SUMINISTROEINSTALACIÓNDETUBERÍADECORBRETIPO"M"3/4"INCLU YE:SOPORTERÍA.CARGODIRECTOPOREL COSTODELOSMATERIALESY MANODEOBRAPARASUCORRECTAINSTALACIÓN,PRUEBAS,HERRAMI ENTA,EQUIPO,YDEMÁSCARGOSDERIVADOS.P.U.O.T.	m2	1.00	210.28	210.28
Concepto	RBL-IH-008	SUMINISTROEINSTALACIÓNDENVÁLVULADEALIVIOINCLUYE:CARGODIREC TOPORELCOSTODELOSMATERIALESYMANODEOBRAPARASUCORRE	PZA	1.00	324.43	324.43



No. Oficio SF/SPFI/DF/PNF/00001/2022
No. Control OODF0522-0081
Exp.: LIR2200001/22
R.F.C.: HUTO6512291M7
Clave 2205009

		CTAINSTALACIÓN,PRUEBAS,HERRAMIENTA,EQUIPO,YDEMÁSCARGOSDERIVADOS.P.U.O.T.				
Concepto	RBL-IH-009	SUMINISTROEINSTALACIÓNDEválvuladeesferaPPRDE1/2"(20MM)INCLUYE:CARGODIRECTOPORELCOSTODELOSMATERIALESYMANODEOBRAPARASUCORRECTAINSTALACIÓN,PRUEBAS,HERRAMIENTA,EQUIPO,YDEMÁSCARGOSDERIVADOS.P.U.O.T.	PZA	1.00	125.72	125.72
Concepto	RBL-IH-010	SUMINISTROEINSTALACIÓNDEválvuladeesferaPPRDE1"(32MM)INCLUYE:CARGODIRECTOPORELCOSTODELOSMATERIALESYMANODEOBRAPARASUCORRECTAINSTALACIÓN,PRUEBAS,HERRAMIENTA,EQUIPO,YDEMÁSCARGOSDERIVADOS.P.U.O.T.	PZA	1.00	263.10	263.10
Concepto	RBL-IH-011	SUMINISTROEINSTALACIÓNDEválvuladeesferaPPRDE11/4"(40MM)INCLUYE:CARGODIRECTOPORELCOSTODELOSMATERIALESYMANODEOBRAPARASUCORRECTAINSTALACIÓN,PRUEBAS,HERRAMIENTA,EQUIPO,YDEMÁSCARGOSDERIVADOS.P.U.O.T.	PZA	1.00	435.88	435.88
Concepto	RBL-IH-002	SUMINISTROEINSTALACIÓNDEVALVULADESECCIÓNTIPOCOMPUERTAROSCADA3/4"INCLUYE:CARGODIRECTOPORELCOSTODELOSMATERIALESYMANODEOBRAPARASUCORRECTAINSTALACIÓN,PRUEBAS,HERRAMIENTA,EQUIPO,YDEMÁSCARGOSDERIVADOS.P.U.O.T.	m2	2.00	171.20	342.40
Concepto	RBL-IH-013	SUMINISTROEINSTALACIÓNDEllaveangularINCLUYE:CARGODIRECTOPORELCOSTODELOSMATERIALESYMANODEOBRAPARASUCORRECTAINSTALACIÓN,PRUEBAS,HERRAMIENTA,EQUIPO,YDEMÁSCARGOSDERIVADOS.P.U.O.T.	PZA	17.00	59.76	1,015.92
Concepto	RBL-IH-014	SUMINISTROYCOLOCACIONDELLAVEDENARIZPARAMANGUERA,ELPRECIOINCLUYESUMINISTRODEMATERIALES,MANODEOBRA,HERRAMIENTAYTODOLONECESARIOPARASUCORRECTAEJECUCION	PZA	6.00	74.40	446.40
Concepto	RBL-IH-003	SUMINISTROEINSTALACIÓNDECODOPPRDE1/2"(20MM)CONROSCAHEMBRA.INCLUYE:CARGODIRECTOPORELCOSTODELOSMATERIALESYMANODEOBRAPARASUCORRECTAINSTALACIÓN,PRUEBAS,HERRAMIENTA,EQUIPO,YDEMÁSCARGOSDERIVADOS.P.U.O.T.	m2	7.00	37.93	265.51
Concepto	RBL-IH-015	SUMINISTROEINSTALACIÓNDECODOPPRDE1/2"(20MM)INCLUYE:CARGODIRECTOPORELCOSTODELOSMATERIALESYMANODEOBRAPARASUCORRECTAINSTALACIÓN,PRUEBAS,HERRAMIENTA,EQUIPO,YDEMÁSCARGOSDERIVADOS.P.U.O.T.	PZA	40.00	17.81	712.40
Concepto	RBL-IH-016	SUMINISTROEINSTALACIÓNDECODO90°PPR3/4"(25MM)INCLUYE:CARGODIRECTOPORELCOSTODELOSMATERIALESYMANODEOBRAPARASUCORRECTAINSTALACIÓN,PRUEBAS,HERRAMIENTA,EQUIPO,YDEMÁSCARGOSDERIVADOS.P.U.O.T.	PZA	22.00	22.03	484.66
Concepto	RBL-IH-017	SUMINISTROEINSTALACIÓNDECODO90°PPR1"(32MM)INCLUYE:CARGODIRECTOPORELCOSTODELOSMATERIALESYMANODEOBRAPARASUCORRECTAINSTALACIÓN,PRUEBAS,HERRAMIENTA,EQUIPO,YDEMÁSCARGOSDERIVADOS.P.U.O.T.	PZA	2.00	33.48	66.96
Concepto	RBL-IH-018	SUMINISTROEINSTALACIÓNDECODO90°PPR11/4"(40MM)INCLUYE:CARGODIRECTOPORELCOSTODELOSMATERIALESYMANODEOBRAPARASUCORRECTAINSTALACIÓN,PRUEBAS,HERRAMIENTA,EQUIPO,YDEMÁSCARGOSDERIVADOS.P.U.O.T.	PZA	2.00	48.86	97.72
Concepto	RBL-IH-020	SUMINISTROEINSTALACIÓNDECODO90°11/4"cobrelINCLUYE:CARGODIRECTOPORELCOSTODELOSMATERIALESYMANODEOBRAPARASUCORRECTAINSTALACIÓN,PRUEBAS,HERRAMIENTA,EQUIPO,YDEMÁSCARGOSDERIVADOS.P.U.O.T.	PZA	1.00	101.75	101.75
Concepto	RBL-IH-004	SUMINISTROEINSTALACIÓNDETEEPPRROSCACENTRALDE1/2"(20MM)INCLUYE:CARGODIRECTOPORELCOSTODELOSMATERIALESYMANODEOBRAPARASUCORRECTAINSTALACIÓN,PRUEBAS,HERRAMIENTA,EQUIPO,YDEMÁSCARGOSDERIVADOS.P.U.O.T.	m2	2.00	45.96	91.92
Concepto	RBL-IH-021	SUMINISTROEINSTALACIÓNDETEEPPRDE1/2"(20MM)INCLUYE:CARGODIRECTOPORELCOSTODELOSMATERIALESYMANODEOBRAPARASUCORRECTAINSTALACIÓN,PRUEBAS,HERRAMIENTA,EQUIPO,YDEMÁSCARGOSDERIVADOS.P.U.O.T.	PZA	26.00	22.14	575.64
Concepto	RBL-IH-005	SUMINISTROEINSTALACIÓNDETEEPPRDE3/4"(25MM)INCLUYE:CARGODIRECTOPORELCOSTODELOSMATERIALESYMANODEOBRAPARASUCORRECTAINSTALACIÓN,PRUEBAS,HERRAMIENTA,EQUIPO,YDEMÁSCARGOSDERIVADOS.P.U.O.T.	m2	13.00	27.18	353.34



No. Oficio SF/SPFI/DF/PNF/00001/2022
No. Control OODF0522-0081
Exp.: LIR2200001/22
R.F.C.: HUTO6512291M7
Clave 2205009

		CORRECTA INSTALACIÓN, PRUEBAS, HERRAMIENTA, EQUIPO, Y DEMÁS CARGOS DERIVADOS. P. U. O. T.					
Concepto	RBL-IH-022	SUMINISTRO E INSTALACIÓN DE TEE PPR 1 1/4" (40MM) INCLUYE: CARGO DIRECTO POREL COSTO DE LOS MATERIALES Y MANO DE OBRA PARA SU CORRECTA INSTALACIÓN, PRUEBAS, HERRAMIENTA, EQUIPO, Y DEMÁS CARGOS DERIVADOS. P. U. O. T.	PZA	1.00	57.65	57.65	
Concepto	RBL-IH-027	SUMINISTRO E INSTALACIÓN DE tubería unión mixta ppr 20mm x 1/2" INCLUYE: CARGO DIRECTO POREL COSTO DE LOS MATERIALES Y MANO DE OBRA PARA SU CORRECTA INSTALACIÓN, PRUEBAS, HERRAMIENTA, EQUIPO, Y DEMÁS CARGOS DERIVADOS. P. U. O. T.	PZA	1.00	95.32	95.32	
Concepto	RBL-IH-006	SUMINISTRO E INSTALACIÓN DE TUBERÍA UNIÓN SOLDABLE 3/4" INCLUYE: CARGO DIRECTO POREL COSTO DE LOS MATERIALES Y MANO DE OBRA PARA SU CORRECTA INSTALACIÓN, PRUEBAS, HERRAMIENTA, EQUIPO, Y DEMÁS CARGOS DERIVADOS. P. U. O. T.	m2	2.00	136.53	273.06	
Concepto	RBL-IH-029	SUMINISTRO E INSTALACIÓN DE conector PPR macho 40mm x 1 1/4" INCLUYE: CARGO DIRECTO POREL COSTO DE LOS MATERIALES Y MANO DE OBRA PARA SU CORRECTA INSTALACIÓN, PRUEBAS, HERRAMIENTA, EQUIPO, Y DEMÁS CARGOS DERIVADOS. P. U. O. T.	PZA	2.00	262.29	524.58	
Concepto	RBL-IH-030	SUMINISTRO E INSTALACIÓN DE conector PPR macho 20mm x 1/2" INCLUYE: CARGO DIRECTO POREL COSTO DE LOS MATERIALES Y MANO DE OBRA PARA SU CORRECTA INSTALACIÓN, PRUEBAS, HERRAMIENTA, EQUIPO, Y DEMÁS CARGOS DERIVADOS. P. U. O. T.	PZA	17.00	35.94	610.98	
Concepto	RBL-IH-031	SUMINISTRO E INSTALACIÓN DE conector PPR hembra 20mm x 1/2" INCLUYE: CARGO DIRECTO POREL COSTO DE LOS MATERIALES Y MANO DE OBRA PARA SU CORRECTA INSTALACIÓN, PRUEBAS, HERRAMIENTA, EQUIPO, Y DEMÁS CARGOS DERIVADOS. P. U. O. T.	PZA	12.00	33.79	405.48	
Concepto	RBL-IH-007	SUMINISTRO E INSTALACIÓN DE CONECTOR PPR hembra 25mm CONIN SERTOMETÁLICO INCLUYE: CARGO DIRECTO POREL COSTO DE LOS MATERIALES Y MANO DE OBRA PARA SU CORRECTA INSTALACIÓN, PRUEBAS, HERRAMIENTA, EQUIPO, Y DEMÁS CARGOS DERIVADOS. P. U. O. T.	m2	2.00	34.97	69.94	
Concepto	RBL-IH-032	SUMINISTRO E INSTALACIÓN DE manguera flexible de vinilo 1/2" INCLUYE: CARGO DIRECTO POREL COSTO DE LOS MATERIALES Y MANO DE OBRA PARA SU CORRECTA INSTALACIÓN, PRUEBAS, HERRAMIENTA, EQUIPO, Y DEMÁS CARGOS DERIVADOS. P. U. O. T.	PZA	17.00	102.17	1,736.89	
Concepto	RBL-IH-036	SUMINISTRO E INSTALACIÓN DE reducción ppr 25/20mm INCLUYE: CARGO DIRECTO POREL COSTO DE LOS MATERIALES Y MANO DE OBRA PARA SU CORRECTA INSTALACIÓN, PRUEBAS, HERRAMIENTA, EQUIPO, Y DEMÁS CARGOS DERIVADOS. P. U. O. T.	PZA	19.00	20.09	381.71	
Concepto	RBL-IH-036-1	SUMINISTRO E INSTALACIÓN DE reducción ppr 32/25mm INCLUYE: CARGO DIRECTO POREL COSTO DE LOS MATERIALES Y MANO DE OBRA PARA SU CORRECTA INSTALACIÓN, PRUEBAS, HERRAMIENTA, EQUIPO, Y DEMÁS CARGOS DERIVADOS. P. U. O. T.	m2	4.00	24.12	96.48	
Concepto	RBL-IH-008	SUMINISTRO E INSTALACIÓN DE TAPÓN CAPATUBO PLUS 20mm INCLUYE: CARGO DIRECTO POREL COSTO DE LOS MATERIALES Y MANO DE OBRA PARA SU CORRECTA INSTALACIÓN, PRUEBAS, HERRAMIENTA, EQUIPO, Y DEMÁS CARGOS DERIVADOS. P. U. O. T.	m2	25.00	18.63	465.75	
Concepto	RBL-IH-037	SUMINISTRO E INSTALACIÓN DE tee ppr 40x40x32mm INCLUYE: CARGO DIRECTO POREL COSTO DE LOS MATERIALES Y MANO DE OBRA PARA SU CORRECTA INSTALACIÓN, PRUEBAS, HERRAMIENTA, EQUIPO, Y DEMÁS CARGOS DERIVADOS. P. U. O. T.	PZA	1.00	60.57	60.57	
Concepto	RBL-IH-040-1	SUMINISTRO E INSTALACIÓN DE tee ppr 32x32x20mm INCLUYE: CARGO DIRECTO POREL COSTO DE LOS MATERIALES Y MANO DE OBRA PARA SU CORRECTA INSTALACIÓN, PRUEBAS, HERRAMIENTA, EQUIPO, Y DEMÁS CARGOS DERIVADOS. P. U. O. T.	m2	2.00	45.53	91.06	
Concepto	RBL-IH-041	SUMINISTRO E INSTALACIÓN DE tee ppr 25x25x20mm INCLUYE: CARGO DIRECTO POREL COSTO DE LOS MATERIALES Y MANO DE OBRA PARA SU CORRECTA INSTALACIÓN, PRUEBAS, HERRAMIENTA, EQUIPO, Y DEMÁS CARGOS DERIVADOS. P. U. O. T.	PZA	6.00	27.31	163.86	



No. Oficio SF/SPFI/DF/PNF/00001/2022
No. Control OODF0522-0081
Exp.: LIR2200001/22
R.F.C.: HUT06512291M7
Clave 2205009

Concepto	RBL-IH-042	SUMINISTROEINSTALACIONEteeppr025x20x25mmINCLUYE:CARGO DIRECTOPORELCOSTODELOSMATERIALESYMANODEOBRAPARASUCORRECTAINSTALACIÓN,PRUEBAS,HERRAMIENTA,EQUIPO,YDEMÁSCARGOSDERIVADOS.P.U.O.T.	PZA	1.00	29.21	29.21
Concepto	RBL-IH-044	SUMINISTROEINSTALACIONEuniónbridadappr040mmINCLUYE:CAR GODIRECTOPORELCOSTODELOSMATERIALESYMANODEOBRAPARASUCORRECTAINSTALACIÓN,PRUEBAS,HERRAMIENTA,EQUIPO,YDEMÁSCARGOSDERIVADOS.P.U.O.T.	PZA	2.00	259.48	518.96
Concepto	RBL-IH-009	SUMINISTROEINSTALACIONENIPLE01/2"x2"INCLUYE:CARGODIRECTOPORELCOSTODELOSMATERIALESYMANODEOBRAPARASUCORRECTAINSTALACION,PRUEBAS,HERRAMIENTA,EQUIPO,YDEMÁSCARGOSDERIVADOS.P.U.O.T.	m2	2.00	49.83	99.66
Concepto	RBL-IH-010	SUMINISTROEINSTALACIONDEVÁLVULADECOMPUERTASOLDABLE1/2"INCLUYE:CARGODIRECTOPORELCOSTODELOSMATERIALESYMANODEOBRAPARASUCORRECTAINSTALACIÓN,PRUEBAS,HERRAMIENTA,EQUIPO,YDEMÁSCARGOSDERIVADOS.P.U.O.T.	m2	2.00	148.05	296.10
Concepto	RBL-IH-011	SUMINISTROEINSTALACIONDEVÁLVULADECHECK1/2"INCLUYE:CAR GODIRECTOPORELCOSTODELOSMATERIALESYMANODEOBRAPARASUCORRECTAINSTALACIÓN,PRUEBAS,HERRAMIENTA,EQUIPO,YDEMÁSCARGOSDERIVADOS.P.U.O.T.	m2	1.00	145.74	145.74
Subcapítulo	- RBL-IE	INSTALACIONELECTRICA				50,747.83
Nivel 3	- RBL IE	INSTALACIONELECTRICA				43,848.91
Concepto	RBL-IE-01	SUMINISTROEINSTALACIONACOMETIDAELECTRICA220V,INCLUYEBASEPARAEQUIPODEMEDICIONCFE4X100.+INTERRUPTORGENERALBTDINMODE215/4DN3X40AMPYELECTRODODEPUESTAATIERRA.INCLUYE:TODOLONECESARIOPARASUCORRECTAINSTALACIÓN,CARGODIRECTOPORELCOSTODELOSMATERIALESYMANODEOBRAREQUERIDOS,PRUEBAS,HERRAMIENTA,EQUIPO,YDEMÁSCARGOSDERIVADOSDE LUSOP.U.O.T.	PZA	1.00	2,041.47	2,041.47
Concepto	RBL-IE-02	SUMINISTROEINSTALACIONDECENTRODECARGASDECIRCUITOSDERIVADOSMARCCABTICINOLINEABTDINMODELOE215P/12DN(FRENTE)+MODE215/12S(CAJA)+TIERRA,INTERRUPTORTERMOMAGNETICOPRINCIPALDE2X30A,10PZA.DEINTERRUPTORTERMOMAGNETICODE1X20.INCLUYETODOLONECESARIOPARASUCORRECTAINSTALACIÓN,CARGODIRECTOPORELCOSTODELOSMATERIALESYMANODEOBRAREQUERIDOS,TRAZO,PRESENTACIÓN,LIMPIEZA,PREPARACIÓN,FLETES,ACARREOSHASTAELLUGARDELAUTILIZACIÓN,PRUEBAS,HERRAMIENTA,EQUIPO,ANDAMIOS,DEPRECIACIÓN YDEMÁSCARGOSDERIVADOS DELUSODEHERRAMIENTAYEQUIPOENCUALQUIERNIVEL,RANURASYRESANES.P.U.O.T.	PZA	1.00	270.71	270.71
Concepto	RBL-IE-03	SUMINISTROEINSTALACIONDEAPAGADORSENCILLO,INCLUYECAJACHALUPA,APAGADORYPLACA,CARGODIRECTOPORELCOSTODELOSMATERIALESYMANODEOBRAREQUERIDOS,TRAZO,PRESENTACIÓN,LIMPIEZA,PREPARACIÓN,FLETES,ACARREOSHASTAELLUGARDELAUTILIZACIÓN,PRUEBAS,HERRAMIENTA,EQUIPO,ANDAMIOS,DEPRECIACIÓN YDEMÁSCARGOSDERIVADOS DELUSODEHERRAMIENTAYEQUIPOENCUALQUIERNIVEL,RANURASYRESANES.P.U.O.T.	PZA	8.00	92.80	742.40
Concepto	RBL-IE-04	SUMINISTROEINSTALACIONDEAPAGADORDOBLE,INCLUYECAJACHALUPA,2APAGADORES YPLACA,CARGODIRECTOPORELCOSTODELOSMATERIALESYMANODEOBRAREQUERIDOS,TRAZO,PRESENTACIÓN,LIMPIEZA,PREPARACIÓN,FLETES,ACARREOSHASTAELLUGARDELAUTILIZACIÓN,PRUEBAS,HERRAMIENTA,EQUIPO,ANDAMIOS,DEPRECIACIÓN YDEMÁSCARGOSDERIVADOS DELUSODEHERRAMIENTAYEQUIPOENCUALQUIERNIVEL,RANURASYRESANES.P.U.O.T.	m2	7.00	126.84	887.88
Concepto	RBL-IE-05	SUMINISTROEINSTALACIONDEAPAGADORTRIPLE,INCLUYECAJACHALUPA,3APAGADORES YPLACA,CARGODIRECTOPORELCOSTODELOSMATERIALESYMANODEOBRAREQUERIDOS,TRAZO,PRESENTACIÓN,LIMPIEZA,PREPARACIÓN,FLETES,ACARREOSHASTAELLUGARDELAUTILIZACIÓN,PRUEBAS,HERRAMIENTA,EQUIPO,ANDAMIOS,DEPRECIACIÓN YDEMÁSCARGOSDERIVADOS DELUSODEHERRAMIENTAYEQUIPOENCUALQUIERNIVEL,RANURASYRESANES.P.U.O.T.	m2	2.00	158.30	316.60



No. Oficio SF/SPFI/DF/PNF/00001/2022
No. Control OODF0522-0081
Exp.: LIR2200001/22
R.F.C.: HUTO6512291M7
Clave 2205009

		MPIEZA, PREPARACIÓN, FLETES, ACARREOS HASTA EL LUGAR DE LA UTILIZACIÓN, PRUEBAS, HERRAMIENTA, EQUIPO, ANDAMIOS, DEPRECIACIÓN Y DEMÁSCARGOS DERIVADOS DEL USO DE HERRAMIENTA Y EQUIPO EN CUALQUIER NIVEL, RANURAS Y RESANES. P. U. O. T.				
Concepto	RBL-IE-04	SUMINISTRO E INSTALACIÓN DE APAGADOR TRES VIAS INCLUYE CAJACHALUPA, APAGADOR Y PLACA, CARGO DIRECTO POREL COSTO DE LOS MATERIALES Y MANO DE OBRA REQUERIDOS, TRAZO, PRESENTACIÓN, LIMPIEZA, PREPARACIÓN, FLETES, ACARREOS HASTA EL LUGAR DE LA UTILIZACIÓN, PRUEBAS, HERRAMIENTA, EQUIPO, ANDAMIOS, DEPRECIACIÓN Y DEMÁSCARGOS DERIVADOS DEL USO DE HERRAMIENTA Y EQUIPO EN CUALQUIER NIVEL, RANURAS Y RESANES. P. U. O. T.	PZA	3.00	99.32	297.96
Concepto	RBL-IE-05	SUMINISTRO E INSTALACIÓN DE LUMINARIA EN CENTRO DOWN LIGHT MODRE 1031B 27D, INCLUYE: BOTE INTEGRAL, LUMINARIA TAQUETES DE EXPANSIÓN, CINTA DE AISLARY TODOLONECESARIO PARASUCORRECTA INSTALACIÓN, CARGO DIRECTO POREL COSTO DE LOS MATERIALES Y MANO DE OBRA REQUERIDOS, TRAZO, PRESENTACIÓN, LIMPIEZA, PREPARACIÓN, FLETES, ACARREOS HASTA EL LUGAR DE LA UTILIZACIÓN, PRUEBAS, HERRAMIENTA, EQUIPO, ANDAMIOS, DEPRECIACIÓN Y DEMÁSCARGOS DERIVADOS DEL USO DE HERRAMIENTA Y EQUIPO EN CUALQUIER NIVEL, RANURAS Y RESANES. P. U. O. T.	PZA	14.00	394.25	5,519.50
Concepto	RBL-IE-06	SUMINISTRO E INSTALACIÓN DE ARBOTANTE EN INTERIOR O EXTERIOR INCLUYE: CAJACUADRADA REDONDA DE 7.5CMS, SOQUET DE BAQUELITAY LUMINARIA TAQUETES DE EXPANSIÓN, CINTA DE AISLARY TODOLONECESARIO PARASUCORRECTA INSTALACIÓN, CARGO DIRECTO POREL COSTO DE LOS MATERIALES Y MANO DE OBRA REQUERIDOS, TRAZO, PRESENTACIÓN, LIMPIEZA, PREPARACIÓN, FLETES, ACARREOS HASTA EL LUGAR DE LA UTILIZACIÓN, PRUEBAS, HERRAMIENTA, EQUIPO, ANDAMIOS, DEPRECIACIÓN Y DEMÁSCARGOS DERIVADOS DEL USO DE HERRAMIENTA Y EQUIPO EN CUALQUIER NIVEL, RANURAS Y RESANES. P. U. O. T.	PZA	16.00	92.75	1,484.00
Concepto	RBL-IE-06	SUMINISTRO E INSTALACIÓN DE SALIDA PARA VENTILADOR MCA. TECNOLITE MOD. VECTOR 48" CON ASPA COLOR CHOCOLATE CON LUMINARIA INCANDESCENTE 60 W 3000°K 127V. INCLUYE: CAJACUADRADA DE 7.5CMS, TAQUETES DE EXPANSIÓN, CINTA DE AISLARY TODOLONECESARIO PARASUCORRECTA INSTALACIÓN, CARGO DIRECTO POREL COSTO DE LOS MATERIALES Y MANO DE OBRA REQUERIDOS, TRAZO, PRESENTACIÓN, LIMPIEZA, PREPARACIÓN, FLETES, ACARREOS HASTA EL LUGAR DE LA UTILIZACIÓN, PRUEBAS, HERRAMIENTA, EQUIPO, ANDAMIOS, DEPRECIACIÓN Y DEMÁSCARGOS DERIVADOS DEL USO DE HERRAMIENTA Y EQUIPO EN CUALQUIER NIVEL, RANURAS Y RESANES. P. U. O. T.	m2	3.00	92.75	278.25
Concepto	RBL-IE-07	SUMINISTRO E INSTALACIÓN DE LUMINARIA DE EMPOTRADO EN LOS APUEROS DE VAPORMCA. MAGG MOD. NIZACVE. L-6026-OCOLOR BCO. PARALAMPARA HALOGENA 503000°K 12V, INCLUYE: BOTE INTEGRAL, LUMINARIA TAQUETES DE EXPANSIÓN, CINTA DE AISLARY TODOLONECESARIO PARASUCORRECTA INSTALACIÓN, CARGO DIRECTO POREL COSTO DE LOS MATERIALES Y MANO DE OBRA REQUERIDOS, TRAZO, PRESENTACIÓN, LIMPIEZA, PREPARACIÓN, FLETES, ACARREOS HASTA EL LUGAR DE LA UTILIZACIÓN, PRUEBAS, HERRAMIENTA, EQUIPO, ANDAMIOS, DEPRECIACIÓN Y DEMÁSCARGOS DERIVADOS DEL USO DE HERRAMIENTA Y EQUIPO EN CUALQUIER NIVEL, RANURAS Y RESANES. P. U. O. T.	m2	1.00	96.02	96.02
Concepto	RBL-IE-09	SUMINISTRO E INSTALACIÓN DE EXTRACTOR PARA BAÑO CONECTADO A LUMINARIA, CARGO DIRECTO POREL COSTO DE LOS MATERIALES Y MANO DE OBRA REQUERIDOS, TRAZO, PRESENTACIÓN, LIMPIEZA, PREPARACIÓN, FLETES, ACARREOS HASTA EL LUGAR DE LA UTILIZACIÓN, PRUEBAS, HERRAMIENTA, EQUIPO, ANDAMIOS, DEPRECIACIÓN Y DEMÁSCARGOS DERIVADOS DEL USO DE HERRAMIENTA Y EQUIPO EN CUALQUIER NIVEL, RANURAS Y RESANES. P. U. O. T.	PZA	1.00	623.87	623.87
Concepto	RBL-IE-10	SUMINISTRO E INSTALACIÓN DE CONTACTO DUPLEX POLARIZADO CON CAJACHALUPAY PLACA INCLUIDA, INCLUYE TODOLONECESARIO PARASUCORRECTA INSTALACIÓN, CARGO DIRECTO POREL COSTO DE LOS MATERIALES Y MANO DE OBRA REQUERIDOS, TRAZO, PRESENTACIÓN, LIMPIEZA, PREPARACIÓN, FLETES, ACARREOS HASTA EL LUGAR DE LA UTILIZACIÓN, PRUEBAS, HERRAMIENTA, EQUIPO, ANDAMIOS, DEPRECIACIÓN Y DEMÁSCARGOS DERIVADOS DEL USO DE HERRAMIENTA Y EQUIPO EN CUALQUIER NIVEL, RANURAS Y RESANES. P. U. O. T.	PZA	27.00	97.22	2,624.94
Concepto	RBL-IE-11	SUMINISTRO E INSTALACIÓN DE CONTACTO DUPLEX POLARIZADO CON INTERRUPTOR DE FALLA A TIERRA CON CAJACHALUPAY PLACA INCLUIDA, INCLUYE TODOLONECESARIO PARASUCORRECTA INSTALACIÓN, CARGO DIRECTO POREL COSTO DE LOS MATERIALES Y MANO DE OBRA REQUERIDOS, TRAZO, PRESENTACIÓN, LIMPIEZA, PREPARACIÓN, FLETES, ACARREOS HASTA EL LUGAR DE LA UTILIZACIÓN, PRUEBAS, HERRAMIENTA, EQUIPO, ANDAMIOS, DEPRECIACIÓN Y DEMÁSCARGOS DERIVADOS DEL USO DE HERRAMIENTA Y EQUIPO EN CUALQUIER NIVEL, RANURAS Y RESANES. P. U. O. T.	PZA	7.00	334.63	2,342.41



No. Oficio SF/SPFI/DF/PNF/00001/2022
No. Control OODF0522-0081
Exp.: LIR2200001/22
R.F.C.: HUTO6512291M7
Clave 2205009

		UERIDOS, TRAZO, PRESENTACIÓN, LIMPIEZA, PREPARACIÓN, FLETES, ACARREOSHASTAELLUGARDELAUTILIZACIÓN, PRUEBAS, HERRAMIENTA, EQUIPO, ANDAMIOS, DEPRECIACIÓN Y DEMÁSCARGOS DERIVADOS DELUSODEHERRAMIENTAYEQUIPOENCUALQUIERNIVEL, RANURASYRESANES. P.U.O.T.				
Concepto	RBL-IE-12	SUMINISTROEINSTALACIÓNDECONTACTODUPLXPOLARIZADOCONINTERRUPTORDEFALLAATIERRAONCAJACHALUPAYPLACA PARAINTEMPERIE , INCLUYETODOLONECESARIOPARASUCORRECTAINSTALACIÓN, CARGODIRECTOPORELCOSTODELOSMATERIALESYMANODEOBRAREQUERIDOS, TRAZO, PRESENTACIÓN, LIMPIEZA, PREPARACIÓN, FLETES, ACARREOSHASTAELLUGARDELAUTILIZACIÓN, PRUEBAS, HERRAMIENTA, EQUIPO, ANDAMIOS, DEPRECIACIÓN Y DEMÁSCARGOS DERIVADOS DELUSODEHERRAMIENTAYEQUIPOENCUALQUIERNIVEL, RANURASYRESANES. P.U.O.T.	PZA	2.00	334.63	669.26
Concepto	RBL-IE-13	SUMINISTROEINSTALACIÓNDECONTACTO220VONCAJACHALUPAYPLACA, INCLUYETODOLONECESARIOPARASUCORRECTAINSTALACIÓN, CARGODIRECTOPORELCOSTODELOSMATERIALESYMANODEOBRAREQUERIDOS, TRAZO, PRESENTACIÓN, LIMPIEZA, PREPARACIÓN, FLETES, ACARREOSHASTAELLUGARDELAUTILIZACIÓN, PRUEBAS, HERRAMIENTA, EQUIPO, ANDAMIOS, DEPRECIACIÓN Y DEMÁSCARGOS DERIVADOS DELUSODEHERRAMIENTAYEQUIPOENCUALQUIERNIVEL, RANURASYRESANES. P.U.O.T.	PZA	1.00	334.63	334.63
Concepto	RBL-IE-14	SUMINISTROEINSTALACIÓNDEPLACACIEGAPARAFUTURASALIDADEA/C, INCLUYECAJACHALUPACARGODIRECTOPORELCOSTODELOSMATERIALESYMANODEOBRAREQUERIDOS, TRAZO, PRESENTACIÓN, LIMPIEZA, PREPARACIÓN, FLETES, ACARREOSHASTAELLUGARDELAUTILIZACIÓN, PRUEBAS, HERRAMIENTA, EQUIPO, ANDAMIOS, DEPRECIACIÓN Y DEMÁSCARGOS DERIVADOS DELUSODEHERRAMIENTAYEQUIPOENCUALQUIERNIVEL, RANURASYRESANES. P.U.O.T.	PZA	1.00	58.76	58.76
Concepto	RBL-IE-15	SUMINISTROEINSTALACIÓNDEPULSADORDETIMBRE, INCLUYECAJACHALUPAYPULSADORCONPLACACARGODIRECTOPORELCOSTODELOSMATERIALESYMANODEOBRAREQUERIDOS, TRAZO, PRESENTACIÓN, LIMPIEZA, PREPARACIÓN, FLETES, ACARREOSHASTAELLUGARDELAUTILIZACIÓN, PRUEBAS, HERRAMIENTA, EQUIPO, ANDAMIOS, DEPRECIACIÓN Y DEMÁSCARGOS DERIVADOS DELUSODEHERRAMIENTAYEQUIPOENCUALQUIERNIVEL, RANURASYRESANES. P.U.O.T.	PZA	1.00	62.62	62.62
Concepto	RBL-IE-16	SUMINISTROEINSTALACIÓNDEZUMBADORDETIMBRE, INCLUYECAJACHALUPAYZUMBADORCONPLACA. CARGODIRECTOPORELCOSTODELOSMATERIALESYMANODEOBRAREQUERIDOS, TRAZO, PRESENTACIÓN, LIMPIEZA, PREPARACIÓN, FLETES, ACARREOSHASTAELLUGARDELAUTILIZACIÓN, PRUEBAS, HERRAMIENTA, EQUIPO, ANDAMIOS, DEPRECIACIÓN Y DEMÁSCARGOS DERIVADOS DELUSODEHERRAMIENTAYEQUIPOENCUALQUIERNIVEL, RANURASYRESANES. P.U.O.T.	PZA	1.00	90.40	90.40
Concepto	RBL-IE-01	SUMINISTROEINSTALACIÓNDECABLETHWCALIBRE14CONAISLAMIEN TO	m2	895.73	8.93	7,998.87
Concepto	RBL-IE-17	SUMINISTROEINSTALACIÓNDECABLETHWCALIBRE12CONAISLAMIEN TO	M	439.14	11.73	5,151.11
Concepto	RBL-IE-19	SUMINISTROEINSTALACIÓNDECABLETHWCALIBRE8CONAISLAMIEN TO	M	25.81	28.09	725.00
Concepto	RBL-IE-20	SUMINISTROEINSTALACIÓNDECABLETHWCALIBRE12DESNUDO	M	88.86	16.17	1,436.87
Concepto	RBL-IE-23	SUMINISTROEINSTALACIÓNDEPOLIFLEX1/2"	M	161.06	12.78	2,058.35
Concepto	RBL-IE-24	SUMINISTROEINSTALACIÓNDEPOLIFLEX3/4"	M	358.03	21.61	7,737.03
Nivel 3	RBL VYD	VOZYDATOS				6,898.93
Concepto	RBL-VYD-01	SUMINISTROEINSTALACIÓNDESALIDASPARATELEFONO(INCLUYECAJACHALUPA , CONECTORYPLACA). INCLUYE: CHASISY TODOLONECESARIOPARASUCORRECTAINSTALACIÓN, CARGODIRECTOPORELCOSTODELOSMATERIALESYMANODEOBRAREQUERIDOS, PRUEBAS, HERRAMIENTA, EQUIPO, Y DEMÁSCARGOS DERIVADOS DELUSOP.U.O.T.	PZA	5.00	305.61	1,528.05
Concepto	RBL-VYD-01	SUMINISTROEINSTALACIÓNDESALIDASPARAINTERNET(INCLUYECAJACHALUPA, CONECTORYPLACA). INCLUYE: CHASISY TODOLONECESA	m2	1.00	305.61	305.61



No. Oficio SF/SPFI/DF/PNF/00001/2022
No. Control OODF0522-0081
Exp.: LIR2200001/22
R.F.C.: HUT06512291M7
Clave 2205009

		RIOPARASUCORRECTAINSTALACIÓN,CARGODIRECTOPOREL COSTO DELOSMATERIALESYMANODEOBRAREQUERIDOS,PRUEBAS,HERRAMIENTA,EQUIPO,YDEMÁSCARGOSDERIVADOSDELUSOP.U.O.T.				
Concepto	RBL-VYD-02	SUMINISTROEINSTALACIÓNDE SALIDASPARATV(INCLUYECAJACHALUPA,CONECTORYPLACA).INCLUYE:CHASISYTODOLONECESARIOPARASUCORRECTAINSTALACIÓN,CARGODIRECTOPOREL COSTO DELOSMATERIALESYMANODEOBRAREQUERIDOS,PRUEBAS,HERRAMIENTA,EQUIPO,YDEMÁSCARGOSDERIVADOSDELUSOP.U.O.T.	PZA	6.00	349.78	2,098.68
Concepto	RBL-VYD-02	SUMINISTROEINSTALACIÓNDECAJAREGISTRO GALVANIZADA4"CON TAPA.INCLUYE:;CARGODIRECTOPOREL COSTO DELOSMATERIALESYMANODEOBRAREQUERIDOS,PRUEBAS,HERRAMIENTA,EQUIPO,YDEMÁSCARGOSDERIVADOSDELUSOP.U.O.T.	m2	6.00	99.71	598.26
Concepto	RBL-VYD-03	SUMINISTROEINSTALACIÓNDEPOLIDUCTOGUIADOVOZYDATOS.1/2".INCLUYE:TODOLONECESARIOPARASUCORRECTAINSTALACIÓN,CARGODIRECTOPOREL COSTO DELOSMATERIALESYMANODEOBRAREQUERIDOS,PRUEBAS,HERRAMIENTA,EQUIPO,YDEMÁSCARGOSDERIVADOSDELUSOP.U.O.T.	M	85.53	27.69	2,368.33
Subcapítulo	RBL-CYH	CANCELERÍAYHERRERÍA				
Nivel 3	RBL VENT	VENTANAS				
Concepto	RBL-CAN-001	VentanaV01dealuminiode2"mod.CL200colorG2osimilarconvidriode6mm fijoycorredizo.Dimensionsede1.60X1.25m.INCLUYEMOSQUITEROCORREDIZO	m2	-	3,801.06	-
Concepto	RBL-CAN-001	VentanaV01dealuminiode2"deproyecciónmod.CL200colorG2osimilarconvidriode6mm,dimensionsede0.60x0.60mts.	PZA	-	1,423.06	-
Concepto	RBL-CAN-007	CancelV06dealuminiode2"fijoycorredizomod.CL200colorG2osimilarconvidriode6mm,dimensionsede0.80x1.60mts.	PZA	-	2,013.42	-
Concepto	RBL-CAN-003	CancelC01dealuminiode2"fijoycorredizomod.CL200colorG2osimilarconvidriode6mm,dimensionsede3.00x2.23	m2	-	8,962.63	-
Concepto	RBL-CAN-004	CancelC02dealuminiode2"fijoycorredizomod.CL200colorG2osimilarconvidriode6mm,dimensionsede1.60X2.23	m2	-	4,690.47	-
Concepto	RBL-CAN-005	CancelC03dealuminiode2"fijoycorredizomod.CL200colorG2osimilarconvidriode6mm,dimensionsede1.20X2.23	m2	-	3,968.77	-
Nivel 3	RBL DOM	DOMOS				
Concepto	SAU-CAN-PA-01	Domodeventilaciónde0.90X0.90mhechoenobradecristallaminadode6mm yaluminioG-2Cuprumconventilavertical,líneacolorcafé.	m2	-	1,327.51	-
Concepto	SAU-CAN-PA-02	Domodeventilaciónde1.10x0.90mhechoenobradecristallaminadode6mm yaluminioG-2Cuprumconventilavertical,líneacolorcafé.	m2	-	1,546.57	-
Nivel 3	RBL-CDB	CANCELESDEBAÑO				
Concepto	RBL-CAN-011	Canceldevidriotempladode9mm,esmeriladosegúndiseño,conherrajesdealuminio,perillatipobparacanceldebañotipoestandar-pera,amboslados,acabadocromo.Dimensionsede0.80x2.05mts.	PZA	-	4,599.29	-
Concepto	SAU-CAN-02	Canceldevidriotempladode9mm,esmeriladosegúndiseño,conherrajesdealuminio,perillatipobparacanceldebañotipoestandar-pera,amboslados,acabadocromo.Dimensionsede1.35x2.05mts.	m2	-	9,707.04	-
Concepto	SAU-CAN-03	Canceldevidriotempladode9mm,esmeriladosegúndiseño,conherrajesdealuminio,perillatipobparacanceldebañotipoestandar-pera,amboslados,acabadocromo.Dimensionsede0.80x2.05mts.	m2	-	4,506.84	-
Nivel 3		PUERTA				
Concepto	RBL-PTA-001	PuertaP05dealuminiocolorcaféoscurocontabletatipolouverdeláminacafé mod.CL200cal.16ycerradurademanijamca.Phillipsmod.3060mmacabadoADKosimilarparapuertadealuminio.	m2	-	6,066.90	-
Nivel 3	RBL-HER	HERRERIA				



No. Oficio SF/SPFI/DF/PNF/00001/2022
No. Control OODF0522-0081
Exp.: LIR2200001/22
R.F.C.: HUTO6512291M7
Clave 2205009

Concepto	RBL-HER-001	BARANDALEN ESCALERA FORJADO CON POSTE DE 2"x2", 1 CORDON SUPERIOR Y 1 INFERIOR CONSOLERA DE 21/4"x1/4", TUBO DE 5/8", EN 4 TRAMOS X 0.90 MT. DE ALTURA. INCLUYE: PINTURA PRIMER, COMO BASE Y ACABADO EN COLOR CAFÉ OSCURO, RECORTES, COLOCACION TODO LO NECESARIO PARA SU INSTALACION.	M	-	1,616.92	-
Concepto	RBL-HER-002	BARANDALEN BALCÓN DE FACHADA PPA. ALTURA 1.00 MT. FORJADO CON POSTE DE 2"x2" A/C1.69 MTS, 2 CORDONES SUPERIORES + SEGMENTOS ALTERNADOS DE 26 CMS. CADA 40 CMS. Y 2 INFERIORES CONSOLERA DE 21/4"x1/4", TUBO DE 5/8" CAL 18A/C10 CMS. INCLUYE: PINTURA PRIMER, COMO BASE Y ACABADO EN COLOR CAFÉ OSCURO, RECORTES, COLOCACION TODO LO NECESARIO PARA SU INSTALACION.	M	-	1,616.92	-
Concepto	RBL-HER-003	BARANDALEN BALCÓN DE ASOMADERO SALTURA 1.00 MT. FORJADO 2 CORDONES SUPERIORES + SEGMENTOS ALTERNADOS DE 26 CMS. CADA 40 CMS. Y 2 INFERIORES CONSOLERA DE 21/4"x1/4", TUBO DE 5/8" CAL 18A/C10 CMS. INCLUYE: PINTURA PRIMER, COMO BASE Y ACABADO EN COLOR CAFÉ OSCURO, RECORTES, COLOCACION TODO LO NECESARIO PARA SU INSTALACION.	M	-	1,616.92	-
Concepto	RBL-HER-001	BARANDALEN ASOMADERO DE FACHADA PPA. ALTURA 1.00 MT. FORJADO CON POSTE DE 2"x2" A/C1.47 MTS, 2 CORDONES SUPERIORES + SEGMENTOS ALTERNADOS DE 26 CMS. CADA 40 CMS. Y 1 INFERIOR CONSOLERA DE 21/4"x1/4", TUBO DE 5/8" CAL 18A/C10 CMS. INCLUYE: PINTURA PRIMER, COMO BASE Y ACABADO EN COLOR CAFÉ OSCURO, RECORTES, COLOCACION TODO LO NECESARIO PARA SU INSTALACION.	m2	-	1,120.80	-
Concepto	RBL-HER-006	PUERTA DE SERVICIO EN PATIO TIPO LOUVER, 2.10 X 0.75 ABASE DE 14 PERIMETRAL CALIBRE 18. DE 38 X 100 MM, TABLETA TIPO LOUVER DEL ÁMINA CAL. 18, MANIJADERE EN ORO DE 5/8" Y 3/4", FIJACION, SELLA DOMARCOY DETALLADO PARA SU INSTALACION EN COLOR CAFÉ.	PZA	-	3,516.75	-
Concepto	RBL-HER-007	PUERTA ABATIBLE DE 28 X 28 CMS. ABASE DE MALLA CRIBAY ANGULOS DE 1/2" ACABADO EN COLOR CAFÉ OSCURO REMETIDO 2" DE PAÑO EXTERIOR CUBRIENDO MEDIO DE CFE.	PZA	-	468.02	-
Subcapítulo	RBL-MOB	MOBILIARIOSANITARIO				71,343.24
Nivel 3	RBL-MPB	MUEBLES DE BAÑO PLANTAJA				24,033.86
Concepto	RBL-MBL-001	LAVABO TIPO RECTANGULAR BLANCO DE BAJA CUBIERTA MCA. LAMOSA. EL PRECIO INCLUYE: MONOMANDO B&M 19 CM. NIQUELADO, MODELO 4112N, SUMINISTRO, COLOCACION, MATERIALES, MANO DE OBRA, HERRAMIENTA.	PZA	1.00	2,667.95	2,667.95
Concepto	SAU-MBL-001	CUBIERTA DE MARMOL TRAVERTINO DE DIMENSION 0.45 X 1.55 PARARECIBIR LAVABO EN BAÑO DE RECAMA PRINCIPAL SECUNDARIAS. INCLUYE BASE DE HERRERÍA.	m2	1.00	1,803.70	1,803.70
Concepto	RBL-MBL-003	INODORO COLOR BLANCO NEPICE URBAN, COLOR BLANCO 3.9 LTS. MCA. LAMOSA. EL PRECIO INCLUYE: SUMINISTRO, COLOCACION, MATERIALES, MANO DE OBRA, HERRAMIENTA.	PZA	1.00	2,292.40	2,292.40
Concepto	RBL-MBL-005	SUMINISTRO E INSTALACION DE PORTA PAPELES MODELO 4133N MARCAB&MACABADO NIQUELADO. EL PRECIO INCLUYE: SUMINISTRO, COLOCACION, MATERIALES, MANO DE OBRA, HERRAMIENTA.	JGO	1.00	391.76	391.76
Concepto	RBL-MBL-006	SUMINISTRO E INSTALACION DE TALLER DE ARGOLLA 4132 MARCAB&MACABADO NIQUELADO. EL PRECIO INCLUYE: SUMINISTRO, COLOCACION, MATERIALES, MANO DE OBRA, HERRAMIENTA.	JGO	1.00	391.76	391.76
Concepto	RBL-MBL-007	MONOMANDO Y ACCESORIOS PARA FREGADERO DE ACERO INOXIDABLE CON DOBLE ESCURRIDERO DE 1.2 X 45 CM SEBTEKA. EL PRECIO INCLUYE: MONOMANDO 9113N MARCAB&MACABADO NIQUELADO, CESPOL, SUMINISTRO, COLOCACION, MATERIALES, MANO DE OBRA, HERRAMIENTA.	PZA	1.00	1,429.77	1,429.77
Concepto	RBL-MBL-008	CALENTADOR DE AGUA DE PASO MODELO DUPLEX MARCA HESA. EL PRECIO INCLUYE: SUMINISTRO, COLOCACION, MENSULAS, MATERIALES, MANO DE OBRA, HERRAMIENTA.	PZA	1.00	12,020.18	12,020.18
Concepto	RBL-MBL-009	BASE PARA CALENTADOR BASE DE ANGULO 2 X 2 Y REDONDO DE 1/2" PARASOPORTE	PZA	1.00	303.10	303.10
Concepto	RBL-MBL-010	LAVADERO DE GRAN MARMOL DE 1 PILETA DE DIMENSIONES 0.45 X 0.70 M. EL PRECIO INCLUYE: SALPICADERO DE CEMENTO PULIDO EN ELAR	PZA	1.00	885.72	885.72



SECRETARÍA DE
FINANZAS



QUERÉTARO
JUNTOS, ADELANTE.

No. Oficio SF/SPFI/DF/PNF/00001/2022
No. Control OODF0522-0081
Exp.: LIR2200001/22
R.F.C.: HUTO6512291M7
Clave 2205009

		EADLAVADEROENELMUROCONUNAREADE40X60CMS,SUMINISTRO, COLOCACION,AMACIZADO,SOPORTEDEFIERROGALVANIZADODE11 /2""DEDIAMETRO,ACARREOS,MATERIALES,MANODEOBRA,HERRAMI ENTAS.				
Concepto	SAU-MBL-003	SUMINISTROEINSTALACIÓNDEGANCHOMODELO4135NPORTAPAPEL ESMODELO6133NMARCAB&MACABADONIQUELADO. ELPRECIOINCL UYE:SUMINISTRO,COLOCACION,MATERIALES,MANODEOBRA,HERRA MIENTA.	m2	1.00	289.88	289.88
Concepto	SAU-MBL-004	REGADERACONBRAZOYCHAPETONB&MACABADONIQUELADOMod.6 46NCONMONOMANDOB&MACABADONIQUELADOMODELO175N. ELP RECIOINCLUYE:SUMINISTRO,COLOCACION,MATERIALES,MANODEO BRA,HERRAMIENTA.	m2	1.00	1,557.64	1,557.64
Nivel 3	RBL-MPA	MUEBLESDEBAÑOPLANTAALTA				20,809.39
Concepto	RBL-MBL-001	LAVABOTRIPOIRECTANGULARBLANCODEBAJACUBIERTAMCA.LAM OSA. ELPRECIOINCLUYE:MONOMANDOB&M19CM. NIQUELADO, MOD ELO4112N,SUMINISTRO,COLOCACION,MATERIALES,MANODEOBRA, HERRAMIENTA.	PZA	3.00	2,667.95	8,003.85
Concepto	SAU-MBL005	CUBIERTADEMARMOLTRAVERTINODEDIMENSION0.50X1.65PARARE CIBIRLAVABOSENBAÑODERECAMARAPRINCIPALSECUNDARIAS.INCL UYEBASEDEHERRERÍA	m2	1.00	1,873.83	1,873.83
Concepto	SAU-MBL-006	CUBIERTADEMARMOLTRAVERTINODEDIMENSION0.50X0.90PARARE CIBIRLAVABOSENBAÑODERECAMARAPRINCIPALSECUNDARIAS,INCL UYEBASEDEHERRERÍA.	m2	1.00	1,084.83	1,084.83
Concepto	RBL-MBL-003	INODOROCOLORBLANCOONEPICEURBAN,COLORBLANCO3.9LTS.MC A.LAMOSA. ELPRECIOINCLUYE:SUMINISTRO,COLOCACION,MATERIA LES,MANODEOBRA,HERRAMIENTA.	PZA	2.00	2,292.40	4,584.80
Concepto	RBL-MBL-004	SUMINISTROEINSTALACIÓNDEGANCHOMODELO4135NPORTAPAPEL ESMODELO6133NMARCAB&MACABADONIQUELADO. ELPRECIOINCL UYE:SUMINISTRO,COLOCACION,MATERIALES,MANODEOBRA,HERRA MIENTA.	JGO	2.00	289.88	579.76
Concepto	RBL-MBL-005	SUMINISTROEINSTALACIÓNDEPORTAPAPELESMODELO4133NMARC AB&MACABADONIQUELADO. ELPRECIOINCLUYE:SUMINISTRO,COLO CACION,MATERIALES,MANODEOBRA,HERRAMIENTA.	JGO	2.00	391.76	783.52
Concepto	RBL-MBL-006	SUMINISTROEINSTALACIÓNDETOALLERODEARGOLLA4132MARCAB& MACABADONIQUELADO. ELPRECIOINCLUYE:SUMINISTRO,COLOCACI ON,MATERIALES,MANODEOBRA,HERRAMIENTA.	JGO	2.00	391.76	783.52
Concepto	RBL-MBL-016	REGADERACONBRAZOYCHAPETONB&MACABADONIQUELADOMod.6 46NCONMONOMANDOB&MACABADONIQUELADOMODELO175N. ELP RECIOINCLUYE:SUMINISTRO,COLOCACION,MATERIALES,MANODEO BRA,HERRAMIENTA.	PZA	2.00	1,557.64	3,115.28
Nivel 3	RBL-MRG	MUEBLESDEBAÑOINIVELROOF				11,548.21
Concepto	RBL-MBL-001	LAVABOTRIPOIRECTANGULARBLANCODEBAJACUBIERTAMCA.LAM OSA. ELPRECIOINCLUYE:MONOMANDOB&M19CM. NIQUELADO, MOD ELO4112N,SUMINISTRO,COLOCACION,MATERIALES,MANODEOBRA, HERRAMIENTA.	PZA	1.00	2,667.95	2,667.95
Concepto	SAU-MBL-006	CUBIERTADEMARMOLTRAVERTINODEDIMENSION0.50X0.90PARARE CIBIRLAVABOSENBAÑODERECAMARAPRINCIPALSECUNDARIAS,INCL UYEBASEDEHERRERÍA.	m2	1.00	1,084.83	1,084.83
Concepto	RBL-MBL-003	INODOROCOLORBLANCOONEPICEURBAN,COLORBLANCO3.9LTS.MC A.LAMOSA. ELPRECIOINCLUYE:SUMINISTRO,COLOCACION,MATERIA LES,MANODEOBRA,HERRAMIENTA.	PZA	1.00	2,292.40	2,292.40
Concepto	RBL-MBL-004	SUMINISTROEINSTALACIÓNDEGANCHOMODELO4135NPORTAPAPEL ESMODELO6133NMARCAB&MACABADONIQUELADO. ELPRECIOINCL UYE:SUMINISTRO,COLOCACION,MATERIALES,MANODEOBRA,HERRA MIENTA.	JGO	1.00	289.88	289.88



No. Oficio SF/SPFI/DF/PNF/00001/2022
 No. Control OODF0522-0081
 Exp.: LIR2200001/22
 R.F.C.: HUTO6512291M7
 Clave 2205009

Concepto	RBL-MBL-005	SUMINISTROEINSTALACIÓNDEPORTAPAPELESMODELO4133NMARCAB&MACABADONIQUELADO.ELPRECIOINCLUYE:SUMINISTRO,COLOCACION,MATERIALES,MANODEOBRA,HERRAMIENTA.	JGO	1.00	391.76	391.76
Concepto	RBL-MBL-006	SUMINISTROEINSTALACIÓNDETOALLERODEARGOLLA4132MARCAB&MACABADONIQUELADO.ELPRECIOINCLUYE:SUMINISTRO,COLOCACION,MATERIALES,MANODEOBRA,HERRAMIENTA.	JGO	1.00	391.76	391.76
Concepto	RBL-MBL-016	REGADERACONBRAZOYCHAPETONB&MACABADONIQUELADOMod.646NCONMONOMANDOB&MACABADONIQUELADOMODELO175N.ELPRECIOINCLUYE:SUMINISTRO,COLOCACION,MATERIALES,MANODEOBRA,HERRAMIENTA.	PZA	1.00	1,557.64	1,557.64
Concepto	RBL-MBL-017	FREGADERODEACEROINOXIDABLECONUNESCURRIDERODE45X45CMSEB-TEKAPARABARRAENTERRAZA.ELPRECIOINCLUYE:MONOMANDO9113NMARCAB&MACABADONIQUELADO,CESPOL,SUMINISTRO,COLOCACION,MATERIALES,MANODEOBRA,HERRAMIENTA.	PZA	1.00	2,871.99	2,871.99
Nivel 3	RBL-CIST	CISTERNA				14,951.78
Concepto	RBL-CIS-01	SUMINISTROEINSTALACIÓNDEHIDRONEUMÁTICOHYDROMACCONBOMBASUMERGIBLEDE1HPYTANQUEVERTICALCAPACIDAD310LITROSMODELOEHS100-310VMARCAEVANS.INCLUYEINSTALACIONHIDRAULICAYELECTRICA,HERRAMIENTA,ACCESORIOS,VÁLVULASYCOMPLEMENTOSNECESARIOSPARASUCORRECTAINSTALACIÓN.	PZA	1.00	9,727.95	9,727.95
Concepto	RBL-CIS-02	SUMINISTROEINSTALACIÓNDECISTERNACAPACIDADDE2800LTS.CONEQUIPOINCLUIDOINCLUYE:MATERIAL,MANODEOBRA,HERRAMIENTA,EQUIPO,PRUEBASYTODOLONECESARIOPARASUCORRECTAINSTALACIÓN.	PZA	1.00	5,223.83	5,223.83
Subcapítulo	RBL-IG	INSTALACIONDEGAS				16,702.43
Concepto	RBL-IG-001	SUMINISTROYCOLOCACIONTUBODEPEAL-PE13MM.INCLUYE:ENCAMISADOCONTUBOPVCLIVIANODONDECORRESPONDA,TRABAJOSDEALBAÑILERÍACOMODEMOLICIÓNPARAPASODETUBERÍA,SOPORTESYRESANES,MATERIALES,INSTALACIÓN,MANODEOBRA,EQUIPODESOLDADURA,HERRAMIENTAS,PRUEBASYENGERALTODOLONECESARIOPARASUCORRECTOFUNCIONAMIENTO.P.U.O.T.	M	37.82	173.20	6,550.42
Concepto	RBL-IG-002	SUMINISTROYCOLOCACIONDETUBODEPEAL-PE19MM.INCLUYE:ENCAMISADOCONTUBOPVCLIVIANODONDECORRESPONDA,TRABAJOSDEALBAÑILERÍACOMODEMOLICIÓNPARAPASODETUBERÍA,SOPORTESYRESANES,MATERIALES,INSTALACIÓN,MANODEOBRA,EQUIPODESOLDADURA,HERRAMIENTAS,PRUEBASYENGERALTODOLONECESARIOPARASUCORRECTOFUNCIONAMIENTO.P.U.O.T.	M	3.19	196.29	626.17
Concepto	RBL-IG-001	SUMINISTROYCOLOCACIONDETEE90°DEPEAL-PE13MM.INCLUYE:ENCAMISADOCONTUBOPVCLIVIANODONDECORRESPONDA,TRABAJOSDEALBAÑILERÍACOMODEMOLICIÓNPARAPASODETUBERÍA,SOPORTESYRESANES,MATERIALES,INSTALACIÓN,MANODEOBRA,EQUIPODESOLDADURA,HERRAMIENTAS,PRUEBASYENGERALTODOLONECESARIOPARASUCORRECTOFUNCIONAMIENTO.P.U.O.T.	m2	3.00	186.86	560.58
Concepto	RBL-IG-002	SUMINISTROYCOLOCACIONDECODO90°DEPEAL-PE13MM.INCLUYE:ENCAMISADOCONTUBOPVCLIVIANODONDECORRESPONDA,TRABAJOSDEALBAÑILERÍACOMODEMOLICIÓNPARAPASODETUBERÍA,SOPORTESYRESANES,MATERIALES,INSTALACIÓN,MANODEOBRA,EQUIPODESOLDADURA,HERRAMIENTAS,PRUEBASYENGERALTODOLONECESARIOPARASUCORRECTOFUNCIONAMIENTO.P.U.O.T.	m2	15.00	144.44	2,166.60
Concepto	RBL-IG-003	SUMINISTROYCOLOCACIONDECODO90°DEPEAL-PE19MM.INCLUYE:ENCAMISADOCONTUBOPVCLIVIANODONDECORRESPONDA,TRABAJOSDEALBAÑILERÍACOMODEMOLICIÓNPARAPASODETUBERÍA,SOPORTESYRESANES,MATERIALES,INSTALACIÓN,MAN	m2	3.00	183.78	551.34



No. Oficio SF/SPFI/DF/PNF/00001/2022
No. Control OODF0522-0081
Exp.: LIR2200001/22
R.F.C.: HUTO6512291M7
Clave 2205009

		ODEOBRA, EQUIPODESOLDADURA, HERRAMIENTAS, PRUEBAS Y GENERALTODOLONECESARIOPARASUCORRECTOFUNCIONAMIENTO. P. U. O. T.				
Concepto	RBL-IG-016	SUMINISTROYCOLOCACIONDETUBERIADECORREFLEXIBLEDE13MM. INCLUYE: ENCAMISADOCONTUBOPVCLIVIANODONDECORRESPONDA, TRABAJOSDEALBAÑILERÍACOMODEMOLICIÓNPARAPASODETUBERÍA, SOPORTES Y RESANES, MATERIALES, INSTALACIÓN, MANODEOBRA, EQUIPODESOLDADURA, HERRAMIENTAS, PRUEBAS Y GENERALTODOLONECESARIOPARASUCORRECTOFUNCIONAMIENTO. P. U. O. T.	m2	3.60	358.93	1,292.15
Concepto	RBL-IG-004	SUMINISTROYCOLOCACIONDEVALVULADEESFERA14KG/CM213MM ELPRECIOINCLUYESUMINISTRODEMATERIALES, MANODEOBRA, HERRAMIENTAYTODOLONECESARIOPARASUCORRECTAEJECUCION.	m2	5.00	231.39	1,156.95
Concepto	RBL-IG-006	SUMINISTROYCOLOCACIONDEADAPTADOREFLARE13MM. ELPRECIOINCLUYESUMINISTRODEMATERIALES, MANODEOBRA, HERRAMIENTAYTODOLONECESARIOPARASUCORRECTAEJECUCION.	m2	3.00	181.23	543.69
Concepto	RBL-IG-005	SUMINISTROYCOLOCACIONDEVÁLVULADESERVICIODEGLOBOANGULAR. ELPRECIOINCLUYESUMINISTRODEMATERIALES, MANODEOBRA, HERRAMIENTAYTODOLONECESARIOPARASUCORRECTAEJECUCION.	m2	1.00	165.88	165.88
Concepto	RBL-IG-003	SUMINISTROYCOLOCACIONDETANQUEPARAGASL. PCAPACIDADDE300LTS. INCLUYE: MATERIALES, INSTALACIÓN, MANIOBRA, MANODEOBRA, EQUIPO, HERRAMIENTAS, PRUEBAS Y GENERALTODOLONECESARIOPARASUCORRECTOFUNCIONAMIENTO. P. U. O. T.	PZA	-	5,773.55	-
Concepto	RBL-IG-012	SUMINISTROYCOLOCACIONDECHIMENEAPARAEXTRACCIÓNPARASECADORACONTUBERIADEFIERRODE100MM. DEDIÁMETROYREJILLADEPVC PARAVENTILACIÓNPARATUBODE100MM. INCLUYETRABAJOSDEALBAÑILERÍA, DEMOLICIÓN Y RESANES, SUMINISTRODEMATERIALES, MANODEOBRA, HERRAMIENTAYTODOLONECESARIOPARASUCORRECTAEJECUCION.	ML	5.27	245.37	1,293.10
Concepto	RBL-IG-006	SUMINISTROYCOLOCACIONDEREJILLADEPVC PARAVENTILACIÓNPARATUBODE100MM. INCLUYETRABAJOSDEALBAÑILERÍA, DEMOLICIÓN Y RESANES, SUMINISTRODEMATERIALES, MANODEOBRA, HERRAMIENTAYTODOLONECESARIOPARASUCORRECTAEJECUCION	m2	2.00	374.35	748.70
Concepto	RBL-IG-013	SUMINISTROYCOLOCACIONDETUBODEPVCYACCESORIOSDEPVC PARACAMISADO	IOTE	0.85	1,231.59	1,046.85
Subcapítulo	RBL-JAR	JARDINERIA				3,916.03
Concepto	RBL-JAR-001	TIERRANEGRAPARARECIBIRPASTO. ELPRECIOINCLUYE: SUMINISTRO, COLOCACION, EXTENDIDO, ACARREOS, NIVELADO, MATERIALES, MANODEOBRA, HERRAMIENTAS. FONDOCOLORPRIMERYDOSMANODEPINTURAVINILICA, ACARREOS, ELEVACIONES, ANDAMIOS, MATERIALES, MANODEOBRA, HERRAMIENTAS.	M3	8.32	260.66	2,168.69
Concepto	RBL-JAR-002	PASTOENROLLOTIPOKIKUYO. ELPRECIOINCLUYE: SUMINISTRO, COLOCACION, NIVELADO, TENDIDO, COLOCACION, PLANCHADO, FERTILIZADO, MANTENIMIENTO DURANTE30DIASABASEDEAGUA, 2CORTESYDESORILLADO.	M2	33.27	52.52	1,747.34
Subcapítulo	RBL-LIM	LIMPIEZASYENTREGADEVIVIENDA				6,127.58
Concepto	RBL-LIM-001	LIMPIEZAINTERMEDIADEOBRA(CASCAJO). ELPRECIOINCLUYE: ACARREODEESCOBROALLUGARDEAPIEPARARETIRODELAOBRA, MANODEOBRA, HERRAMIENTA.	M2	188.00	10.13	1,904.44
Concepto	RBL-LIM-002	ESCOBROCARGAYACARREODEMATERIAL1ER. KILOMETRO, INCLUYE PAGODEREGALIASALTIRADERO, VOLUMENABUNDADO. P. U. O. T.	M3	21.00	24.05	505.05
Concepto	RBL-LIM-003	ACARREODEMATERIALKMS. SUBSECUENTES(9.00Km), VOLUMENABUNDADO. P. U. O. T.	KM/M3	189.00	8.33	1,574.37
Concepto	RBL-LIM-004	LIMPIEZAFINAPARAENTREGADEVIVIENDA. ELPRECIOINCLUYE: MANODEOBRA, MATERIALESDELIMPIEZYHERRAMIENTA.	M2	188.00	7.10	1,334.80
Concepto	RBL-LIM-006	SUMINISTROYCOLOCACIONDENUMEROOFICIALDEVIVIENDAS. ELPRECIOINCLUYE: ESPECIFICACIONDEPROYECTO, COLOCACION, MATERIALES.	PZA	1.00	808.92	808.92

PRESUPUESTO DESGLOSADO LAUREL



SECRETARÍA DE
FINANZAS



QUERÉTARO
JUNTOS, ADELANTE.

No. Oficio SF/SPFI/DF/PNF/00001/2022
No. Control OODF0522-0081
Exp.: LIR2200001/22
R.F.C.: HUTO6512291M7
Clave 2205009

NIVEL	CLAVE	DESCRIPCION	UNIDAD	CANTIDAD	PU	IMPORTE
Capítulo	- LAUREL	PROTOTIPO LAUREL-SAMAREZIBATÁ				734,558.69
Subcapítulo	- LAU-CIM	CIMENTACION				43,284.40
Concepto	LAU-CIM-001	TRAZOYNIVELACIONDETERRENOPARADESPLANTEDEESTRUCTURA.INCLUYEMATERIALES,MANODEOBRA,HERRAMIENTAYEQUIPO.	M2	117.90	5.54	653.17
Concepto	LAU-CIM-002	EXCAVACIONMANOENCEPA,MATERIALPIPOII,ZONAA,ENSECO DE0.00A2.00MT.DEPROFUNDIDAD.INCLUYEAFINEDETAUDES Y FONDO.MATERIALES,MANODEOBRA,HERRAMIENTAYEQUIPO.	M3	3.75	108.13	405.49
Concepto	LAU-CIM-003	ACARREOHORIZONTALSINPENDIENTE,DEMATERIALPRODUCTO DEEXCAVACION,ENCARRETILLAAPRIMERAESTACIÓNDE20.00MT .INCLUYECARGAYDESCARGADELMATERIAL.MATERIALES,MANO DEOBRA,HERRAMIENTAYEQUIPO.	M3	4.87	60.81	296.14
Concepto	LAU-CIM-004	SUMINISTROYCOLOCACIONDEPOLIETILENODE600MICRAS ENCI MENTACIÓN.(CONTRATRABESYLOSADECIMENTACIÓN).INCLUY E:SUMINISTRODEMATERIALES,MANODEOBRA,HERRAMIENTAME NOR,ACARREO,DESPERDICIOSYTODOLONECESARIOPARASUCO RRECTAEJECUCIÓN.	M2	100.64	9.13	918.84
Concepto	LAU-CIM-005	ACERODEREFUERZOAR- 42,N°3(3/8"),FY=4200KG/CM2,ENCIMENTACIÓN.INCLUYESUMI NISTRO,HABILITADYARMADO.MATERIALES,MANODEOBRA,HE RRAMIENTAYEQUIPO.	KG	283.32	24.95	7,068.83
Concepto	LAU-CIM-006	ACERODEREFUERZOAR- 42,N°4(1/2"),FY=4200KG/CM2,ENCIMENTACIÓN.INCLUYESUMI NISTRO,HABILITADYARMADO.MATERIALES,MANODEOBRA,HE RRAMIENTAYEQUIPO.	KG	140.07	24.95	3,494.75
Concepto	LAU-CIM-007	SUMINISTROYCOLOCACIONDEARMEX15-30- 4COMOREFUERZODECONTRATRABES,INCLUYEMATERIALES,MA NODEOBRA YDESPERDICIOS.	M	63.43	46.84	2,971.06
Concepto	LAU-CIM-008	SUMINISTROYCOLOCACIONDEMALLAELECTROSOLDADA6- 66/6,INCLUYEMATERIALES,MANODEOBRA YDESPERDICIOS.	M2	87.62	63.71	5,582.27
Concepto	LAU-CIM-009	CIMBRAAPARENTEENFRONTERADELOSADECIMENTACIONCONT RIPLAYDEPINO.INCLUYEHABILITADO,CIMBRADYDESCIMBRAD O.MATERIALES,MANODEOBRA,HERRAMIENTAYEQUIPO.	M2	5.18	128.25	664.34
Concepto	LAU-CIM	ANCLAJEDECASTILLODE25CMENAMBOSSENTIDOCONVAR#3IN CLUYE:HABILITADO,ARMADY TODOLONECESARIOPARASUCOL OCACION.	PZA	41.00	54.76	2,245.16
Concepto	LAU-CIM-010	CONCRETOPREMEZCLADO,F'C=200KG/CM2,RESISTENCIANOR MAL,AGREGADOMAXIMO19MM(3/4")REV12,VACIADOCONBOMB ADEPLUMA.INCLUYEMATERIALES,MANODEOBRA,HERRAMIENT AY EQUIPO.	M3	10.14	1,804.82	18,300.87
Concepto	LAU-CIM-011	JUNTA CONSTRUCTIVA CON POLIESTIRENO DE 5 CMS DE ESPESOR E NDIFERENTES SECCIONES.SUMINISTRO DEMATERIALES,MANO DE OBRA, HERRAMIENTA Y TODOLONECESARIOPARASUCORRECTA EJECUCION.	M2	2.00	60.62	121.24
Concepto	LAU-CIM-012	SILLETAS CILÍNDRICAS PARACIMENTACIÓN DE H=2 CMS Y H=5 CMS ACADA 60 CMS Y 30 CMS.	LOTE	1.00	562.24	562.24
Subcapítulo	- LAU-MPB	MUROS PLANTAJA				45,014.85
Concepto	LAU-MPB-001	IMPERMEABILIZACIONASFALTICAENDESPLANTEDEMUROSCON EMULSIONASFALTICAYCAPADEFIELTRONo5,ACABADOCONARE NACERNIDA.INCLUYEMATERIALES,MANODEOBRA,HERRAMIENT AY EQUIPO.	M2	11.89	77.43	920.64
Concepto	LAU-MPB-002	MURO DE BLOCK HUECODE 12X20X40,ASENTADO CON MORTERO CEMENTO ARENARESISTENCIA 60KG/CM2.REFORZADO CON 1VA	M2	95.32	230.75	21,996.18



No. Oficio SF/SPFI/DF/PNF/00001/2022
No. Control OODF0522-0081
Exp.: LIR2200001/22
R.F.C.: HUTO6512291M7
Clave 2205009

		RILLANO.3A/C3HILADAS,ACABADOCOMUN,ENPLANTABAJA.INCLUYEMATERIALES,MANODEOBRA,HERRAMIENTAYEQUIPO.				
Concepto	LAU-MPB-003	CASTILLOK10.12x0.12MT.,CONCRETOHECHOENOBRA,F'C=150KG/CM2,RESISTENCIANORMAL,AGREGADOMÁXIMO19MM(3/4"),CIMBRAACABADOCOMUN,REFUERZOARMEX12x12-4,ENPLANTABAJA.INCLUYEHABILITADO,ARMADO,CIMBRADO,COLADODYDESCIMBRADO.MATERIALES,MANODEOBRA,HERRAMIENTAYEQUIPO.	M	76.85	151.74	11,661.22
Concepto	LAU-MPB-004-1	CASTILLOSK-312X30CM.,CONCRETOHECHOENOBRA,F'C=150KG/CM2,RESISTENCIANORMAL,AGREGADOMÁXIMO19MM(3/4"),CIMBRAACABADOCOMUN,6VARILLASNO.3YEST.NO.2A/C20CM.,INCLUYEHABILITADO,ARMADO,CIMBRADO,COLADODYDESCIMBRADO,MATERIALES,MANODEOBRA,HERRAMIENTAYEQUIPO.	m2	21.20	362.85	7,692.42
Concepto	LAU-MPB-005	CADENASTIPOK-1COMOCERRAMIENTOINFERIORDEVENTANASCONCONCRETOPC=150KG/CM2DIMENSIONES12X12CMS.,ARMADOCONARMEX12-12-4.ELPRECIOINCLUYE:GANCHOS,DOBLECES,TRASLAPES,ACARREOS,DESPERDICIOS,CIMBRADODYDESCIMBRADO,MATERIALES,MANODEOBRA,HERRAMIENTAY5%DEDESPERDICIO	M	6.30	149.03	938.89
Concepto	LAU-MPB-006	CADENASCE-312X20CMSAALTURA2.20ENVENTANASARMEX12X20+1VARILLA3/8",ELPRECIOINCLUYE:GANCHOS,DOBLECES,TRASLAPES,ACARREOS,DESPERDICIOS,CIMBRADODYDESCIMBRADO,MATERIALES,MANODEOBRA,HERRAMIENTAY5%DEDESPERDICIO	M	8.86	176.55	1,564.23
Concepto	LAU-MPB-008	JUNTA CONSTRUCTIVA CON POLIESTIRENO DE 5 CMS DE ESPESOR EN DIFERENTES SECCIONES. SUMINISTRO DE MATERIALES, MANO DE OBRA, HERRAMIENTA Y TODO LO NECESARIO PARA SU CORRECTA EJECUCION.	M2	3.98	60.62	241.27
Subcapítulo	LAU-ESC	ESCALERA				14,363.15
Concepto	LAU-ESC-001	CIMBRA APARENTE EN RAMPA DE ESCALERA CONTRIPLAY DE PINO. INCLUYE HABILITADO, CIMBRADO Y DESCIMBRADO. MATERIALES, MANO DE OBRA, HERRAMIENTA Y EQUIPO.	M2	9.90	208.90	2,068.11
Concepto	LAU-ESC-002	ACERODEREFUERZOAR-42,N°3(3/8"),FY=4200KG/CM2,ENESTRUCTURA.INCLUYESUMINISTRO,HABILITADODYARMADO.MATERIALES,MANODEOBRA,HERRAMIENTAYEQUIPO.	KG	79.41	24.95	1,981.28
Concepto	LAU-ESC-000	ACERODEREFUERZOAR-42,N°4(1/2"),FY=4200KG/CM2,ENESTRUCTURA.INCLUYESUMINISTRO,HABILITADODYARMADO.MATERIALES,MANODEOBRA,HERRAMIENTAYEQUIPO.	m2	63.92	24.95	1,594.80
Concepto	LAU-ESC-003	CONCRETOPREMEZCLADO,F'C=200KG/CM2,RESISTENCIANORMAL,AGREGADOMAXIMO19MM(3/4")REV12,VACIADOCONBOMBADEMPLUMA.INCLUYEMATERIALES,MANODEOBRA,HERRAMIENTAYEQUIPO.	M3	1.18	1,931.16	2,278.77
Concepto	LAU-ESC-004	DETALLADO DE PERALTE DE ESCALERAS A BASE DE ESTUCCO, EL PRECIO INCLUYE, MATERIAL, MANO DE OBRA, HERRAMIENTA Y TODO LO NECESARIO PARA SU CORRECTA EJECUCION.	M	17.00	64.29	1,092.93
Concepto	LAU-ESC-005	HUELLA DE ESCALÓN PREFABRICADO EN OBRA DE CONCRETO ARQUITECTÓNICO, DE 0.30X0.95MT., CONCRETO F'C=150KG/CM2, RESISTENCIA NORMAL, AGREGADO MÁXIMO 19MM(3/4") Y GRANO DE MÁRMOL #1, REFUERZO MALLA ELECTROSOLDADA 6X6-10/10, ACABADO DE LAVADO (405 HORAS), DETALLADO CON CEPILLO DE ALAMBRE, LIMPIEZA CON ÁCIDO SI SE OBSERVA, ASENTADO CON MORTERO A BASE DE PEGAPISO MEZCLADO CON CEMENTO. INCLUYE MATERIALES, MANO DE OBRA, HERRAMIENTA Y EQUIPO.	PZA	14.00	294.06	4,116.84



No. Oficio SF/SPFI/DF/PNF/00001/2022
No. Control OODF0522-0081
Exp.: LIR2200001/22
R.F.C.: HUTO6512291M7
Clave 2205009

Concepto	LAU-ESC-006	HUELLADEESCALÓNPREFABRICADOENOBRADECONCRETOARQUITECTÓNICO,TRIANGULARDE.95X.95MT.,CONCRETOF'C=150KG/CM2,RESISTENCIANORMAL,AGREGADOMÁXIMO19MM(3/4")YGRANODEMÁRMOL,REFUERZOMALLAELECTROSOLDADA6X6-10/10,ACABADOMARTELINADOFINO,ASENTADOCONMORTEROCEMENTOARENA1:4.INCLUYEMATERIALES,MANODEOBRA,HERRAMIENTAYEQUIPO.	PZA	2.00	468.05	936.10
Concepto	LAU-ESC-007	HUELLADELLEGADAAPLANTAALTPREFABRICADOENOBRADECONCRETOARQUITECTÓNICO,DE0.25X1.25MT.,CONCRETOF'C=150KG/CM2,RESISTENCIANORMAL,AGREGADOMÁXIMO19MM(3/4")YGRANODEMÁRMOL,REFUERZOMALLAELECTROSOLDADA6X6-10/10,ACABADOMARTELINADOFINO,ASENTADOCONMORTEROCEMENTOARENA1:4.INCLUYEMATERIALES,MANODEOBRA,HERRAMIENTAYEQUIPO.	PZA	1.00	294.32	294.32
Subcapítulo	LAU-LDE	LOSADIENTREPISO				80,913.21
Concepto	LAU-LDE-001	CIMBRAENFRONTERAPERIMETRALDELOSACONTABLADEPINOENPERÍMETRODELOSAYVOLADOS.INCLUYEHABILITADO,CIMBRADOYDESCIMBRADO.MATERIALES,MANODEOBRA,HERRAMIENTAYEQUIPO.	M2	10.56	162.72	1,718.32
Concepto	LAU-LDE-002	CIMBRADELOSADIEVIGUETAYBOVEDILLACONPOLINYBARROTEDEMADERADEPINO.INCLUYESUMINISTRO,HABILITADO,CIMBRADOYDESCIMBRADO.MATERIALES,MANODEOBRA,HERRAMIENTAYEQUIPO.	M2	52.48	93.58	4,911.08
Concepto	LAU-LDE-003	APUNTALAMIENTODETRABESYCERRAMIENTOSENLOSAABASEDEPOLINYOPUNTALESMETÁLICOS.INCLUYEHABILITADO,CIMBRADOYDESCIMBRADO.MATERIALES,MANODEOBRA,HERRAMIENTAYEQUIPO.	ML	36.34	46.81	1,701.08
Concepto	LAU-LDE-004	CIMBRACOMUNENLOSACONTARIMADEMADERADEPINOYMADEADERADEPINO.INCLUYESUMINISTRO,HABILITADO,CIMBRADOYDESCIMBRADO.MATERIALES,MANODEOBRA,HERRAMIENTAYEQUIPO.	M2	15.06	181.42	2,732.19
Concepto	LAU-LDE-005	CIMBRAAPARENTEENLOSACONTRIPLAYDEPINO.INCLUYEHABILITADO,CIMBRADOYDESCIMBRADO.MATERIALES,MANODEOBRA,HERRAMIENTAYEQUIPO.	M2	2.11	208.90	440.78
Concepto	LAU-LDE-006	ACERODEREFUERZOAR-42,DELN°3(3/8")ALN°6(3/4"),FY=4200KG/CM2,ENESTRUCTURA.INCLUYESUMINISTRO,HABILITADOYARMADO.MATERIALES,MANODEOBRA,HERRAMIENTAYEQUIPO.	KG	941.12	24.95	23,480.94
Concepto	LAU-LDE-007	ACERODEREFUERZOAR-36,N°2(1/4"),FY=2530KG/CM2,ENESTRUCTURA.INCLUYESUMINISTRO,HABILITADOYARMADO.MATERIALES,MANODEOBRA,HERRAMIENTAYEQUIPO.	KG	86.33	24.95	2,153.93
Concepto	LAU-LDE-008	SUMINISTROYCOLOCACIONDEARMEX12-20-4COMOREFUERZODECERRAMIENTOS,INCLUYEMATERIALES,MANODEOBRAYDESPERDICIOS.	M	41.04	44.55	1,828.33
Concepto	RBL-LDE-001	SUMINISTROYCOLOCACIONDESEVIGUETADEALMAABIERTASM-01ARMADURA21-64MARCADEACEROENVARIASMEDIDAS/C75CMSENTREEJESPARALOSADEENTREPISO,INCLUYE:ELEVACION,NIVELACION,MANODEOBRAYHERRAMIENTAS.	m2	66.79	121.45	8,111.65
Concepto	LAU-LDE-011	SUMINISTROYCOLOCACIONDEBOVEDILLADEPOLIESTIRENODENIDAD12.SEGÚNDISEÑOPARALOSADEENTREPISO,INCLUYE:ELEVACION,NIVELACION,MANODEOBRAYHERRAMIENTAS.	M3	11.31	996.27	11,267.81
Concepto	LAU-LDE-012	SUMINISTROYCOLOCACIONDEMALLAELECTROSOLDADA6-610/10ENCAPADECOMPRESIÓN,INCLUYEMATERIALES,MANODEOBRAYDESPERDICIOS.	M	56.95	39.79	2,266.04



No. Oficio SF/SPFI/DF/PNF/00001/2022
No. Control OODF0522-0081
Exp.: LIR2200001/22
R.F.C.: HUTO6512291M7
Clave 2205009

Concepto	LAU-LDE-013	CONCRETOPREMEZCLADO,F'C=200KG/CM2,RESISTENCIANORMAL,AGREGADOMAXIMO19MM(3/4")REV12,VACIADOCONBOMB ADEPLUMA.INCLUYEMATERIALES,MANODEOBRA,HERRAMIENTAYEQUIPO.	M3	10.04	1,931.16	19,388.85
Concepto	LAU-LDE-014	CONCRETOARQUITECTONICOENBALCOLN,ELPRECIOINCLUYE,GRANODEMARMOLDELN°3,MARTELINADO,IMPERMEABILIZANTEINTEGRAL,MATERIALES,MANODEOBRA,HERRAMIENTAYTODOLONECESARIOPARASUCORRECTAEJECUCION.	M3	0.22	3,457.56	760.66
Concepto	LAU-LDE-015	JUNTA CONSTRUCTIVA CON POLIESTIRENO DE 5 CMS DE ESPESOR EN DIFERENTES SECCIONES. SUMINISTRO DE MATERIALES, MANO DE OBRA, HERRAMIENTA Y TODO LO NECESARIO PARA SU CORRECTA EJECUCION.	M2	2.50	60.62	151.55
Concepto	LAU-LDE-016	VIGAIR153.2x17.86KG/ML(6X12in/(lb/ft))ASTMA36INCLUYE: PINTURAPRIMER,COMOBASEYACABADOENCOLORCAFÉOBSCURO,RECORTES,COLOCACIONTODOLONECESARIOPARASUINSTALACION.	M	-	57.25	-
Concepto	LAU-LDE-017	PLACA DE 3/8" DE ESPESOR DE 150 CM DE LONG@ 100 CM PARA APOYO EN FIJACIÓN DE IR INCLUYE: RECORTES, COLOCACION TUDO LO NECESARIO PARA SU INSTALACION.	PZA	-	449.41	-
Subcapítulo	LAU-MPA	MUROS PLANTA ALTA				50,101.23
Concepto	LAU-MPA-001	MURO DE BLOCK HUECO DE 12X20X40, ASENTADO CON MORTERO CEMENTO ARENA RESISTENCIA 60KG/CM2. REFORZADO CON 1 VARILLANO. 3A/C3 HILADAS, ACABADO COMUN. INCLUYE MATERIALES, MANO DE OBRA, HERRAMIENTA Y EQUIPO.	M2	137.97	230.75	31,836.58
Concepto	LAU-MPA-002	CASTILLOK 10. 12x0. 12MT. ,CONCRETO HECHO EN OBRA, F'C=150 KG/CM2, RESISTENCIA NORMAL, AGREGADO MÁXIMO 19MM(3/4"), CIMBRA ACABADO COMUN, REFUERZO ARMEX 12x12-4, EN PLANTA BAJA. INCLUYE HABILITADO, ARMADO, CIMBRADO, COLADO Y DESCIMBRADO. MATERIALES, MANO DE OBRA, HERRAMIENTA Y EQUIPO.	M	97.94	151.74	14,861.42
Concepto	LAU-MPA-004	CADENASTIPOK-1 COMO CERRAMIENTO INFERIOR DE VENTANAS CON CONCRETO F'C=150KG/CM2 DIMENSIONES 12X12CMS. , ARMADO CON ARMEX 12-12-4. EL PRECIO INCLUYE: GANCHOS, DOBLECES, TRASLAPES, ACARREOS, DESPERDICIOS, CIMBRADO Y DESCIMBRADO, MATERIALES, MANO DE OBRA, HERRAMIENTA Y 5% DE DESPERDICIO	M	1.37	149.03	204.17
Concepto	LAU-MPA-005	CADENASCE-312X20CMS A ALTURA 2.20 EN VENTANAS ARMEX 12X20+1 VARILLA 3/8". EL PRECIO INCLUYE: GANCHOS, DOBLECES, TRASLAPES, ACARREOS, DESPERDICIOS, CIMBRADO Y DESCIMBRADO, MATERIALES, MANO DE OBRA, HERRAMIENTA Y 5% DE DESPERDICIO	M	4.81	176.55	849.21
Concepto	LAU-MPA-007	JUNTA CONSTRUCTIVA CON POLIESTIRENO DE 5 CMS DE ESPESOR EN DIFERENTES SECCIONES. SUMINISTRO DE MATERIALES, MANO DE OBRA, HERRAMIENTA Y TODO LO NECESARIO PARA SU CORRECTA EJECUCION.	M2	3.49	60.62	211.56
Concepto	LAU-MPA-01	MURO DE CONCRETO EN RASE DE LOS APLANA CON INCLINADA F'C=200kg/cm2, ESPESOR 14CMS REFORZADO CON UNAMALLA DE VARILLAS #3@20CM EN AMBOS SENTIDOS. EL PRECIO INCLUYE: GANCHO S, DOBLECES, TRASLAPES, ACARREOS, DESPERDICIOS, CIMBRADO Y DESCIMBRADO, COLADO, MATERIALES, MANO DE OBRA, HERRAMIENTA Y 5% DE DESPERDICIO	m2	4.54	470.99	2,138.29
Subcapítulo	LAU-ESC2	ESCALERA 2				
Concepto	LAU-ESC-001	CIMBRA APARENTE EN RAMPA DE ESCALERA CONTRIPLAY DE PINO. INCLUYE HABILITADO, CIMBRADO Y DESCIMBRADO. MATERIALES, MANO DE OBRA, HERRAMIENTA Y EQUIPO.	M2	10.24	208.90	-



No. Oficio SF/SPFI/DF/PNF/00001/2022
No. Control OODF0522-0081
Exp.: LIR2200001/22
R.F.C.: HUT06512291M7
Clave 2205009

Concepto	LAU-ESC-002	ACERODEREFUERZOAR-42,N°3(3/8"),FY=4200KG/CM2,ENESTRUCTURA.INCLUYESUMINISTRO,HABILITADOYARMADO.MATERIALES,MANODEOBRA,HERRAMIENTAYEQUIPO.	KG	86.58	24.95	
Concepto	LAU-ESC-002	ACERODEREFUERZOAR-42,N°3(3/8"),FY=4200KG/CM2,ENESTRUCTURA.INCLUYESUMINISTRO,HABILITADOYARMADO.MATERIALES,MANODEOBRA,HERRAMIENTAYEQUIPO.	KG	67.96	24.95	
Concepto	LAU-ESC-003	CONCRETOPREMEZCLADO,F'C=200KG/CM2,RESISTENCIANORMAL,AGREGADOMAXIMO19MM(3/4")REV12,VACIADOCONBOMBADEMPLUMA.INCLUYMATERIALES,MANODEOBRA,HERRAMIENTAYEQUIPO.	M3	1.51		1,931.16
Concepto	LAU-ESC-004	DETALLADODEPERALTEDEESCALERASBASEDEESTUCO,ELPRECIOINCLUYE,MATERIAL,MANODEOBRA,HERRAMIENTAYTODOLONECESARIOPARASUCORRECTAEJECUCION.	M	18.82	64.29	
Concepto	LAU-ESC-005	HUELLADEESCALÓNPREFABRICADOENOBRADECONCRETOARQUITECTÓNICO,DE0.30X0.95MT.,CONCRETOF'C=150KG/CM2,RESISTENCIANORMAL,AGREGADOMÁXIMO19MM(3/4")YGRANODE MÁRMOL#1,REFUERZOMALLAELECTROSOLDADA6X6-10/10,ACABADODESLAVADO(405HORAS),DETALLADOCONCEPILLODEALAMBRE,LIMPIEZACONÁCIDOSISEOBSCURECE,ASENTADOCOMORTEROABASEDEPEGAPISOMEZCLADOCONCEMENTO.INCLUYEMATERIALES,MANODEOBRA,HERRAMIENTAYEQUIPO.	PZA	13.00	294.06	
Concepto	LAU-ESC-006	HUELLADEESCALÓNPREFABRICADOENOBRADECONCRETOARQUITECTÓNICO,TRIANGULARDE.95X.95MT.,CONCRETOF'C=150KG/CM2,RESISTENCIANORMAL,AGREGADOMÁXIMO19MM(3/4")YGRANODEMÁRMOL,REFUERZOMALLAELECTROSOLDADA6X6-10/10,ACABADOMARTELINADOFINO,ASENTADOCONMORTEROCEMENTOARENA1:4.INCLUYEMATERIALES,MANODEOBRA,HERRAMIENTAYEQUIPO.	PZA	4.00	468.05	
Concepto	LAU-ESC-007	HUELLADELEGADAAPLANTAALTPREFABRICADOENOBRADECONCRETOARQUITECTÓNICO,DE0.25X1.25MT.,CONCRETOF'C=150KG/CM2,RESISTENCIANORMAL,AGREGADOMÁXIMO19MM(3/4")YGRANODEMÁRMOL,REFUERZOMALLAELECTROSOLDADA6X6-10/10,ACABADOMARTELINADOFINO,ASENTADOCONMORTEROCEMENTOARENA1:4.INCLUYEMATERIALES,MANODEOBRA,HERRAMIENTAYEQUIPO.	PZA	1.00	294.32	
Subcapítulo	LAU-LDPA	LOSADEPLANTAALTA				65,006.91
Nivel 3	LAU-LP	LOSAPLANA				40,545.36
Concepto	LAU-LP-001	CIMBRAENFRONTERAPERIMETRALDELOSACONTRIPLAYDEPINOENPERÍMETRODELOSAYVOLADOS.INCLUYEHABILITADO,CIMBRADOYDESCIMBRADO.MATERIALES,MANODEOBRA,HERRAMIENTAYEQUIPO.	M2	8.36	157.89	1,319.96
Concepto	LAU-LP-002	CIMBRADELOSADIVIQUETAYBOVEDILLACONPOLINYBARROTEDEMADERADEPINO.INCLUYESUMINISTRO,HABILITADO,CIMBRADOYDESCIMBRADO.MATERIALES,MANODEOBRA,HERRAMIENTAYEQUIPO.	M2	50.20	82.94	4,163.59
Concepto	LAU-LP-003	APUNTALAMIENTODETRABESYCERRAMIENTOSENLOSAABASEDEPOLINY/OPUNTALESMETALICOS.INCLUYEHABILITADO,CIMBRADOYDESCIMBRADO.MATERIALES,MANODEOBRA,HERRAMIENTAYEQUIPO.	ML	11.76	46.81	550.49
Concepto	LAU-LP-004	ACERODEREFUERZOAR-42,DELN°3(3/8")ALN°6(3/4"),FY=4200KG/CM2,ENESTRUCTURA.INCLUYESUMINISTRO,HABILITADOYARMADO.MATERIALES,MANODEOBRA,HERRAMIENTAYEQUIPO.	KG	25.10	24.95	626.25



No. Oficio SF/SPFI/DF/PNF/00001/2022
No. Control OODF0522-0081
Exp.: LIR2200001/22
R.F.C.: HUTO6512291M7
Clave 2205009

Concepto	LAU-LP-005	ACERODEREFUERZOA-36,N°2(1/4"),FY=2530KG/CM2,ENESTRUCTURA.INCLUYESUMINISTRO,HABILITADOYARMADO.MATERIALES,MANODEOBRA,HERRAMIENTAYEQUIPO.	KG	9.44	26.11	246.48
Concepto	LAU-LP-006	SUMINISTROYCOLOCACIONDEARMEX12-20-4COMOREFUERZODECERRAMIENTOS,INCLUYEMATERIALES,MANODEOBRAYDESPERDICIOS.	M	46.52	44.55	2,072.47
Concepto	RBL-LDE-001	SUMINISTROYCOLOCACIONDESEVIGUETADEALMAABIERTASM-01ARMADURA21-64MARCADEACEROENVARIASMEDIDASA/C75CMSENTREEJESPARALOSADEENTREPISO,INCLUYE:ELEVACION,NIVELACION,MANODEOBRAYHERRAMIENTAS.	m2	63.39	121.45	7,698.72
Concepto	LAU-LP-009	SUMINISTROYCOLOCACIONDEBOVEDILLADEPOLIESTIRENODENIDAD12.SEGÚNDISEÑO PARALOSADEENTREPISO,INCLUYE:ELEVACION,NIVELACION,MANODEOBRAYHERRAMIENTAS.	M3	10.82	996.27	10,779.64
Concepto	LAU-LP-010	SUMINISTROYCOLOCACIONDEMALLAELECTROSOLDADA6-610/10ENCAPADECOMPRESIÓN,INCLUYEMATERIALES,MANODEOBRAYDESPERDICIOS.	M	52.42	39.79	2,085.79
Concepto	LAU-LP-011	CONCRETOPREMEZCLADO,F'C=200KG/CM2,RESISTENCIANORMAL,AGREGADOMAXIMO19MM(3/4")REV12,VACIADOCONBOMBADEMPLUMA.INCLUYEMATERIALES,MANODEOBRA,HERRAMIENTAYEQUIPO.	M3	5.65	1,931.16	10,911.05
Concepto	LAU-LP-013	JUNTA CONSTRUCTIVA CON POLIESTIRENO DE 5 CMS DE ESPESOR EN DIFERENTES SECCIONES. SUMINISTRO DE MATERIALES, MANO DE OBRA, HERRAMIENTA Y TODO LO NECESARIO PARA SU CORRECTA EJECUCION.	M2	1.50	60.62	90.93
Nivel 3	LAU-LI	LOSAINCLINADA				24,461.56
Concepto	LAU-LI-001	CIMBRA EN FRONTERA PERIMETRAL DE LOSA CONTRIPLAY DE PINO EN PERIMETRO DE LOSA Y VOLADOS. INCLUYE HABILITADO, CIMBRADO Y DESCIMBRADO. MATERIALES, MANO DE OBRA, HERRAMIENTA Y EQUIPO.	M2	2.11	157.89	333.15
Concepto	LAU-LI-002	CIMBRA DE LOSA DE VIGUETA Y BOVEDILLA CON POLÍNY BARROTE DE MADERA DE PINO. INCLUYE SUMINISTRO, HABILITADO, CIMBRADO Y DESCIMBRADO. MATERIALES, MANO DE OBRA, HERRAMIENTA Y EQUIPO.	M2	26.26	82.94	2,178.00
Concepto	LAU-LI-003	CIMBRA APARENTE EN LOSA CONTRIPLAY DE PINO. INCLUYE HABILITADO, CIMBRADO Y DESCIMBRADO. MATERIALES, MANO DE OBRA, HERRAMIENTA Y EQUIPO.	M2	5.96	208.90	1,245.04
Concepto	LAU-LI-004	ACERODEREFUERZOAR-42,N°3(3/8"),FY=4200KG/CM2,ENESTRUCTURA.INCLUYESUMINISTRO,HABILITADOYARMADO.MATERIALES,MANODEOBRA,HERRAMIENTAYEQUIPO.	KG	61.50	24.95	1,534.43
Concepto	LAU-LI-006	SUMINISTROYCOLOCACIONDEARMEX12-20-4COMOREFUERZODECERRAMIENTOS,INCLUYEMATERIALES,MANODEOBRAYDESPERDICIOS.	M	15.47	44.55	689.19
Concepto	RBL-LDE-001	SUMINISTROYCOLOCACIONDESEVIGUETADEALMAABIERTASM-01ARMADURA21-64MARCADEACEROENVARIASMEDIDASA/C75CMSENTREEJESPARALOSADEENTREPISO,INCLUYE:ELEVACION,NIVELACION,MANODEOBRAYHERRAMIENTAS.	m2	33.60	121.45	4,080.72
Concepto	LAU-LI-008	SUMINISTROYCOLOCACIONDEBOVEDILLADEPOLIESTIRENODENIDAD12.SEGÚNDISEÑO PARALOSADEAZOTEA,INCLUYE:ELEVACION,NIVELACION,MANODEOBRAYHERRAMIENTAS.	M3	4.25	996.27	4,234.15
Concepto	LAU-LI-009	SUMINISTROYCOLOCACIONDEMALLAELECTROSOLDADA6-610/10ENCAPADECOMPRESIÓN,INCLUYEMATERIALES,MANODEOBRAYDESPERDICIOS.	M	29.68	39.79	1,180.97
Concepto	LAU-LI-010	CONCRETOPREMEZCLADO,F'C=200KG/CM2,RESISTENCIANORMAL,AGREGADOMAXIMO19MM(3/4")REV12,VACIADOCONBOMB	M3	2.94	1,931.16	5,677.61



No. Oficio SF/SPFI/DF/PNF/00001/2022
No. Control OODF0522-0081
Exp.: LIR2200001/22
R.F.C.: HUTO6512291M7
Clave 2205009

		ADEPLUMA.INCLUYEMATERIALES,MANODEOBRA,HERRAMIENTAYEQUIPO.				
Concepto	LAU-LDE-014	CONCRETOARQUITECTONICOENBALCOLN,ELPRECIOINCLUYE,GRANODEMARMOLDELN*3,MARTELINADO,IMPERMEABILIZANTEINTEGRAL,MATERIALES,MANODEOBRA,HERRAMIENTAYTODOLONECESARIOPARASUCORRECTAEJECUCION.	M3	0.94	3,457.56	3,250.11
Concepto	LAU-LI-012	VIGAIR153.2x17.86KG/ML(6X12in/(lb/ft))ASTMA36(FACHADAPRINCIPAL,FACHADAPOSERIORYPATASDEGALLO)INCLUYE:PINTURAPRIMER,COMOBASEYACABADOENCOLORCAFÉOBSCURO,RECORTES,COLOCACIONTODOLONECESARIOPARASUINSTALACION.	M	-	57.25	-
Concepto	LAU-LI-013	PLACADE3/8"DEESPESORDE150CMDELONG@100CMPARAPOYOENFIJACIÓNDEIRINCLUYE:RECORTES,COLOCACIONTODOLONECESARIOPARASUINSTALACION.	PZA	-	449.41	-
Concepto	LAU-LI-014	PLACASDEACEROPARAFIJACIÓNDE"PATASDEGALLO"DE15X15CMX1/4"DEESPESORINCLUYE:ANCLAJESCONVARILLA3/8",PINTURAPRIMER,COMOBASEYACABADOENCOLORCAFÉOBSCURO,RECORTES,COLOCACIONTODOLONECESARIOPARASUINSTALACION.	PZA	-	96.26	-
Concepto	LAU-LI-015	JUNTA CONSTRUCTIVA CON POLIESTIRENO DE 5 CMS DE ESPESOR EN DIFERENTES SECCIONES. SUMINISTRO DE MATERIALES, MANO DE OBRA, HERRAMIENTA Y TODO LO NECESARIO PARA SU CORRECTA EJECUCION.	M2	0.96	60.62	58.20
Subcapítulo	LAU-MNAZ	MURO SCUBO ESCALERA SENAZOTEA				-
Concepto	LAU-MNAZ-01	MURO DE BLOCK HUECODE 12X20X40, ASENTADO CON MORTERO CEMENTO ARENA RESISTENCIA 60KG/CM2. REFORZADO CON 1 VARILLANO 3A/C3 HILADAS, ACABADO COMUN, EN PLANTABAJA. INCLUYEMATERIALES, MANO DE OBRA, HERRAMIENTA Y EQUIPO.	M2	58.76	230.75	
Concepto	LAU-MNAZ-02	CASTILLO K10. 12x0.12MT., CONCRETO HECHO EN OBRA, F'c=150KG/CM2, RESISTENCIA NORMAL, AGREGADO MÁXIMO 19MM(3/4"), CIMBRA ACABADO COMUN, REFUERZO ARMEX 12x12-4, EN PLANTABAJA. INCLUYE HABILITADO, ARMADO, CIMBRADO, CILADO Y DESCIMBRADO. MATERIALES, MANO DE OBRA, HERRAMIENTA Y EQUIPO.	M	45.05	151.74	
Concepto	LAU-MPA-004	CADENASTI POK-1 COMO CERRAMIENTO INFERIOR DE VENTANAS CON CONCRETO F'c=150KG/CM2 DIMENSIONES 12X12CMS., ARMADO CON ARMEX 12-12-4. EL PRECIO INCLUYE: GANCHOS, DOBLECES, TRASLAPES, ACARREOS, DESPERDICIOS, CIMBRADO Y DESCIMBRADO, MATERIALES, MANO DE OBRA, HERRAMIENTA Y 5% DE DESPERDICIO	M	7.53	149.03	
Subcapítulo	LAU-LDAZO	LOS ACUBOS DE ESCALERAS				-
Concepto	LAU-LDAZO-01	CIMBRA EN FRONTERA PERIMETRAL DE LOS ACONTRIPLAY DE PINO EN PERÍMETRO DE LOS AYVOLADOS. INCLUYE HABILITADO, CIMBRADO Y DESCIMBRADO. MATERIALES, MANO DE OBRA, HERRAMIENTA Y EQUIPO.	M2	6.86	157.89	
Concepto	LAU-LDAZO-02	CIMBRA DE LOS ADEVIQUETAYBOVEDILLA CON POLINYBARROTEDE MADERA DE PINO. INCLUYE SUMINISTRO, HABILITADO, CIMBRADO Y DESCIMBRADO. MATERIALES, MANO DE OBRA, HERRAMIENTA Y EQUIPO.	M2	22.82	82.94	
Concepto	LAU-LDAZO-03	SUMINISTRO Y COLOCACION DE ARMEX 12-20-4 COMO REFUERZO DE CERRAMIENTOS, INCLUYEMATERIALES, MANO DE OBRA Y DESPERDICIOS.	M	30.66	44.55	
Concepto	LAU-LDAZO-04	SUMINISTRO Y COLOCACION DE SEVIQUETA DE ALMAABIERTAS M-01 ARMADURA 14-64 MARCA DE ACERO EN VARIAS MEDIDAS A/C75 CMS EN TREEJESPA	M	33.90	121.45	



No. Oficio SF/SPFI/DF/PNF/00001/2022
No. Control OODF0522-0081
Exp.: LIR2200001/22
R.F.C.: HUTO6512291M7
Clave 2205009

		RALOSADEENTREPISO,INCLUYE:ELEVACION,NIVELACION,MANODEOBRA Y HERRAMIENTAS.				
Concepto	LAU-LDAZO-05	SUMINISTROYCOLOCACIONDEBOVEDILLADEPOLIESTIRENODEN SIDAD12.SEGÚNDISEÑO PARALOSADEENTREPISO,INCLUYE:ELEVACION,NIVELACION,MANODEOBRA Y HERRAMIENTAS.	M3	3.69	996.27	
Concepto	LAU-LDAZO-06	SUMINISTROYCOLOCACIONDEMALLAELECTROSOLDADA6-610/10ENCAPADECOMPRESIÓN,INCLUYEMATERIALES,MANODE OBRA Y DESPERDICIOS.	M	25.26	39.79	
Concepto	LAU-LDAZO-07	CONCRETOPREMEZCLADO,F'C=200KG/CM2,RESISTENCIANOR MAL,AGREGADOMAXIMO19MM(3/4")REV12,VACIADOCONBOMB ADEPLUMA.INCLUYEMATERIALES,MANODEOBRA,HERRAMIENT AYEQUIPO.	M3	2.45	1,931.16	
Subcapítulo	LAU-ALB	ALBAÑILERIAS				121,778.69
Nivel 3	LAU-FIR	FIRMES,HUELLASYRELLENOS				11,000.56
Concepto	LAU-FIR-001	FIRMEDECONCRETOLAVADOENPERIMETRODEMURODEJARDÍN POSTERIORCONAGREGADODEPIÑONF'C150KG/CTPJ.REFORZA DOCONMALLAELECTROSOLDADA6-610/10OFIBRAMACROSINTETICAAMITECHDIAMONSTRONG48EN DOSID5.0KG/M3.ELPRECIOINCLUYE:ACARREODEMATERIAL,S UMINISTROYCOLOCACION.	M2	11.98	383.55	4,594.93
Concepto	LAU-FIR-002	RELLENOCONMATERIALTIPOMORTEROALIGERADODE1200KG/ M3MAXCONPERLITADEPPSOARENILLAAZULCONENTORTADODE MORTEROENCHAROLASDEBAÑOSONENIVELROOFGARDENPARA DARLENIVELAESPACIOSINTERIORES.ELPRECIOINCLUYE:ACARR EODEMATERIAL,SUMINISTROYCOLOCACION.	M3	1.88	1,450.12	2,726.23
Concepto	LAU-FIR-003	LOTEDEAYUDASDEALBAÑILERIAPARAINSTALACIONES.INCLUYE RANURAS,DEMOLICIONES,PASOSENLOSA,RESANES,YDEMÁSAC CIONESPARALACORRECTAEJECUCIÓNDEINSTALACIONESHIDRO SANITARIAS,ELECTRICASYDEGAS.	LOTE	1.00	1,459.73	1,459.73
Concepto	LAU-FIR-123	FABRICACIONDEPOYOPARARECIBIRCOCINAABASEDETABICONI NCLUYE:APLANADOFINAL,YREVESTIMEINTODEZOCLODEPISOM ARDEPLATA.	LOTE	-	934.31	-
Concepto	LAU-FIR-01	CONSTRUCCIONDEHUELLADEACCESOENPUERTAPRINCIPALDEC ONCRETODESLAVADOCONAGREGADODEMARMOLINANO.3.INC LUYE:CIMBRADOAPARENTE,COLADODESCIIMBRADOYLIMPIEZA	m2	2.07	502.76	1,040.71
Concepto	LAU-FIR-007	CONSTRUCCIONDEHUELLADEACCESOENCANCELPOSTERIORDE 10X15CMS.,DECONCRETODESLAVADOCONAGREGADODEMAR MOLINANO.3.INCLUYE:CIMBRADOAPARENTE,COLADODESCIIM BRADOYLIMPIEZA	M	3.00	160.01	480.03
Concepto	LAU-FIR-008	CONSTRUCCIONDEHUELLADESALIDADERECAMARAHACIABALC ÓNDE30X10CMS.,DECONCRETODESLAVADOCONAGREGADODE MARMOLINANO.3.INCLUYE:CIMBRADOAPARENTE,COLADODES CIIMBRADOYLIMPIEZA	M	1.60	436.83	698.93
Concepto	LAU-FIR-009	CONSTRUCCIONDEHUELLADESALIDAAAZOTEADE10X10CMS.,D EONCRETODESLAVADOCONAGREGADODEMARMOLINANO.3.I NCLUYE:CIMBRADOAPARENTE,COLADODESCIIMBRADOYLIMPIE ZA	M	0.90	145.44	
Nivel 3	LAU-AA	ALBAÑILERIASENAZOTEA				39,763.24
Concepto	LAU-AA-001	MURODEBLOCKHUECOENPRETILESALTURADEHASTA1.60MT.DE 12X20X40,ASENTADOCONMORTEROCEMENTOARENARESISTEN CIA75KG/CM2.ACABADOCOMUN,ENPLANTABAJA.INCLUYEMAT ERIALES,MANODEOBRA,HERRAMIENTAYEQUIPO.	M2	20.26	230.75	4,675.00
Concepto	LAU-AA-002	CASTILLOENPRETILESK10.12x0.12MT.,CONCRETOHECHOENOB RA,F'C=150KG/CM2,RESISTENCIANORMAL,AGREGADOMAXIMO 19MM(3/4"),CIMBRAACABADOCOMUN,REFUERZOARMEX12x12- 4,ENPLANTABAJA.INCLUYEHABILITADO,ARMADO,CIMBRADO,C	M	12.45	151.74	1,889.16



No. Oficio SF/SPFI/DF/PNF/00001/2022
No. Control OODF0522-0081
Exp.: LIR2200001/22
R.F.C.: HUTO6512291M7
Clave 2205009

		OLADOYDESCIMBRADO. MATERIALES, MANODEOBRA, HERRAMIENTAYEQUIPO.				
Concepto	LAU-AA-003	APLANADOENPRETILESDE8MMDEESPESORCONESTUCOMARCA UNIBLOCK. ELPRECIOINCLUYE: UNPRIMERREPELLADOYUNACBADO FINO, MATERIALES, MANODEOBRA, HERRAMIENTAYTODOLONECESARIOPARASUCORRECTAEJECUCION.	M2	29.03	147.20	4,273.22
Concepto	LAU-AA-004	BOQUILLAPERFILADOAUNAODOSARISTACONESTUCOMARCAUNIBLOCK, ENPLANTAALTA. ELPRECIOINCLUYE: UNPRIMERREPELLADOYUNACBADO FINO, MATERIALES, MANODEOBRA, HERRAMIENTAYTODOLONECESARIOPARASUCORRECTAEJECUCION.	ML	45.94	66.88	3,072.47
Concepto	LAU-AA-005	CHAFLANDE10X10CMDEPEDACERIADELADRILLOYMORTEROCEMENTOARENA1:5 INCLUYE ELEVACIÓN MANUAL. MATERIALES, MANODEOBRA, HERRAMIENTAYEQUIPO.	ML	26.71	60.93	1,627.44
Concepto	LAU-AA-006	RELLENODEAZOTEACONMATERIALTIPOMORTEROALIGERADO DE1200KG/M3MAXCONPERLITADEPPSOARENILLA AZULCON ENTADODEMORTEROENCHAROLASDEBAÑOENNIVELROOFGARDENPARADARLENIVELAESPACIOSINTERIORES. ELPRECIOINCLUYE: ACARREODEMATERIAL, SUMINISTROSYCOLOCACION.	M3	3.61	1,450.12	5,234.93
Concepto	LAU-AA-007	IMPERMEABILIZACIONENAZOTEALAMINARMULTICAPADEASFAL TOMODIFICADOAPP4.5MMGRANULAR, ADHERIDOPORTERMOFUSIONCONSOPLETEDEGAS MARCAPASA. ELPRECIOINCLUYE: SUMINISTRODE MATERIALES, APLICACIONENPRETILES MANODEOBRA, HERRAMIENTA, EQUIPO.	M2		127.35	
Concepto	LAU-AA-010	PINTURAKALOSTONEBEREL3AÑOSOELASTOMÉRICA. ELPRECIOINCLUYE: APLICACIONSELLADODELASUPERFICIECONFONDOCOLORPRIMERYDOSMANODEPINTURAVINILICA, ACARREOS, ELEVACIONES, ANDAMIOS, MATERIALES, MANODEOBRA, HERRAMIENTAS.	M2	35.92	54.86	1,970.57
Concepto	LAU-AA-011	SUMINISTROEINSTALACIÓNDE TAPA JUNTAS DELAMINAPINTORCAL22. SELLADOCONIMPERMEABILIZANTEACRÍLICOYELASTOMÉRICO. INCLUYEMATERIAL, MANODEOBRA, HERRAMIENTAYTODOLONECESARIOPARASUCORRECTAFIJACIÓN.	ML	13.03	250.92	3,269.49
Concepto	LAU-AA-012	SUMINISTROYCOLOCACIONDETEJABLANCOPOLARDESOLERAD EBARROCOLORCRUDO, ASENTADOCONPEGAPISOYJUNTEADACONBOQUILLACONARENACOLORBEIGE, ELPRECIOINCLUYE, MATERIAL, MANODEOBRA, HERRAMIENTAYTODOLONECESARIOPARASUCORRECTAEJECUCION.	M2	34.48	398.81	13,750.97
Nivel 3	LAU-VAR	VARIOSALBAÑILERÍA				4,437.23
Concepto	LAU-VAR.ALB-01	PANTALLAPARAARBOTANTEDECONCRETOARMADOCONMALLAELECTROSOLDADA6-610/10EMPOTRADAAMURO, DIMENSIONESSEGÚNPROYECTO. INCLUYE: CIMBRADOAPARENTE, COLADODESCIMBRADOYLIMPIEZA	PZA	6.00	594.71	3,568.26
Concepto	RBL-VAR-01	FORJADODENICHOPARAMEDIDORDECFEDE30X30CMS. ACABADOCONPANELW2" CONAPLANADODEESTUCOMARCASIKAYPINTURABLANCA. ENFACHADAPRINCIPAL. INCLUYEAPLANADOSYPINTURA. ELPRECIOINCLUYE: MANODEOBRA, HERRAMIENTA.	m2	1.00	331.77	331.77
Concepto	LAU.VAR.ALB-04	FORJADODENICHOPARALAVADORAYREFRIGERADOR. DIMENSIONESSEGÚNPROYECTO. INCLUYERANURADO, FORJADO, RESANE, EMBOQUILLADO, ACABADOCONYESO/APLANADOSEGÚNCORRESPONDA, PINTURAYTODOLONECESARIOPARASUCORRECTAEJECUCIÓN.	m2	2.00	268.60	537.20
Nivel 3	LAU-NIC	NICHOPARACALENTADOR				1,679.64
Concepto	LAU-NIC-001	MURODEBLOCKHUECODE12X20X40, ASENTADOCONMORTEROCEMENTOARENARESISTENCIA75KG/CM2. ACABADOCOMUN, ENPLANTABAJA. INCLUYEMATERIALES, MANODEOBRA, HERRAMIENTAYEQUIPO.	M2	0.78	230.75	179.99



No. Oficio SF/SPFI/DF/PNF/00001/2022
No. Control OODF0522-0081
Exp.: LIR2200001/22
R.F.C.: HUTO6512291M7
Clave 2205009

Concepto	LAU-VPT-002	CASTILLOK, 10. 12x0. 12MT., CONCRETO HECHO EN OBRA, F' C = 150 KG/CM2, RESISTENCIA NORMAL, AGREGADO MÁXIMO 19MM (3/4"), CIMBRA ACABADO COMUN, REFUERZO ARMADURA ELECTROSOLDADA 12x12-4, EN PLANTA BAJA. INCLUYE HABILITADO, ARMADO, CIMBRADO, COLADO Y DESCIMBRADO. MATERIALES, MANO DE OBRA, HERRAMIENTA Y EQUIPO.	ML	2.35	151.74	356.59
Concepto	LAU-NIC-003	CADENA DE CERRAMIENTO CM-B, 0. 12x0. 20MT., CONCRETO HECHO EN OBRA, F' C = 150 KG/CM2, RESISTENCIA NORMAL, AGREGADO MÁXIMO 19MM (3/4"), CIMBRA ACABADO COMUN, REFUERZO ARMADURA ELECTROSOLDADA 15x20-4, EN PLANTA BAJA. INCLUYE HABILITADO, ARMADO, CIMBRADO, COLADO Y DESCIMBRADO. MATERIALES, MANO DE OBRA, HERRAMIENTA Y EQUIPO.	ML	0.45	149.03	67.06
Concepto	LAU-NIC-004	LOSADO 0. 12MT. DE ESPESOR, CONCRETO HECHO EN OBRA, F' C = 150 KG/CM2, RESISTENCIA NORMAL, AGREGADO MÁXIMO 19MM (3/4"), CIMBRA ACABADO COMUN, REFUERZO ACERO AR-42, N° 3 (3/8"), @ 0. 20MT. A. S., EN PLANTA BAJA. INCLUYE SUMINISTRO, HABILITADO, CIMBRADO, ARMADO, COLADO AMANO, ACABADO A PLAN Y DESCIMBRADO. MATERIALES, MANO DE OBRA, HERRAMIENTA Y EQUIPO.	M2	0.60	1,000.59	600.35
Concepto	LAU-NIC-005	APLANADO EN MUROS Y PLAFONES DE 8MM DE ESPESOR CON ESTUCO MARCA UNIBLOCK. EL PRECIO INCLUYE: UN PRIMER REPELLADO Y UN ACABADO FINO, MATERIALES, MANO DE OBRA, HERRAMIENTA Y TODO LO NECESARIO PARA SU CORRECTA EJECUCIÓN.	M2	1.58	147.20	232.58
Concepto	LAU-NIC-006	BOQUILLA PERFILADA O AUNA O DOSARISTA CON ESTUCO MARCA UNIBLOCK. EL PRECIO INCLUYE: UN PRIMER REPELLADO Y UN ACABADO FINO, MATERIALES, MANO DE OBRA, HERRAMIENTA Y TODO LO NECESARIO PARA SU CORRECTA EJECUCIÓN.	ML	2.25	66.88	150.48
Concepto	LAU-NIC-007	PINTURA KALOSTONE BEREL 3 AÑOS ELASTOMERICA, INCLUYE SE LLADORMAS DOS MANOS EN MURO PERIMETRAL. EL PRECIO INCLUYE: SUMINISTRO, COLOCACIÓN, EXTENDIDO, ACARREOS, NIVELADO, MATERIALES, MANO DE OBRA, HERRAMIENTAS.	M2	1.85	50.05	92.59
Nivel 3	LAU-APC	ALBAÑILERÍA PARA CISTERNA				14,349.32
Concepto	LAU-ALB-CIS-02	EXCAVACIÓN MAQUINA, MATERIAL TIPO II, ZONA A, EN SECCION 0. 00A2. 00MT. DE PROFUNDIDAD. INCLUYE AFINE DETALUDES Y FONDO. MATERIALES, MANO DE OBRA, HERRAMIENTA Y EQUIPO	M3	4.91	36.35	178.48
Concepto	LAU-ALB-CIS-12	EXCAVACIÓN MAQUINA, MATERIAL TIPO II, ZONA A, EN SECCION 0. 00A2. 00MT. DE PROFUNDIDAD. INCLUYE AFINE DETALUDES Y FONDO. MATERIALES, MANO DE OBRA, HERRAMIENTA Y EQUIPO	m2	3.93	272.37	1,070.41
Concepto	LAU-ALB-CIS-03	CARGA Y ACARREO DE MATERIAL EXCEDENTE 1 ER. KILOMETRO, INCLUYE PAGODEREGALIASALTIRADERO, VOLUMEN ABUNDADO. P. U. O. T.	M3	12.77	46.70	596.36
Concepto	LAU-ALB-CIS-04	ACARREO DE MATERIAL KMS. SUBSECUENTES (9.00Km), VOLUMEN ABUNDADO. P. U. O. T.	KM/M3	114.86	10.83	1,243.93
Concepto	LAU-CIM-004	SUMINISTRO Y COLOCACIÓN DE POLIETILENO DE 600 MICRAS EN CIMENTACIÓN. (CONTRATOS Y LOS ADECUADOS). INCLUYE: SUMINISTRO DE MATERIALES, MANO DE OBRA, HERRAMIENTA Y MATERIAL, ACARREO, DESPERDICIOS Y TODO LO NECESARIO PARA SU CORRECTA EJECUCIÓN.	M2	4.91	9.13	44.83
Concepto	LAU-ALB-CIS-05	FIRME DE CONCRETO ARMADO 5CMS. DE ESPESOR CON MALLA DE ELECTROSOLDADA 6X6/10 EN LECHO INFERIOR. INCLUYE HABILITADO, ARMADO, CIMBRADO, COLADO Y DESCIMBRADO. MATERIALES, MANO DE OBRA, HERRAMIENTA Y EQUIPO.	M2	3.80	396.06	1,505.03
Concepto	LAU-ALB-CIS-10	MURO DE TABICÓN DE CONCRETO LIGERO DE 10x14x28CM EN 14CM DE ESPESOR, TRAZO CURVO, ASENTADO CON MORTERO CEMENTO	m2	9.34	271.70	2,537.68



No. Oficio SF/SPFI/DF/PNF/00001/2022
No. Control OODF0522-0081
Exp.: LIR2200001/22
R.F.C.: HUT06512291M7
Clave 2205009

		ARENA1:5,ACABADOCOMUN,ENPLANTABAJA.INCLUYEMATERIALES,MANODEOBRA,HERRAMIENTAYEQUIPO.				
Concepto	LAU-ALB-CIS-06	REPELLOENMUROSCIRCUNDANTESDE5CMS.DEESPESOR,REFORZADOCONMALLAELECTROSOLDADA6X610/10ENLECHOINFERIOR.INCLUYEHABILITADO,ARMADO,CIMBRADO,COLADODESCIMBRADO.MATERIALES,MANODEOBRA,HERRAMIENTAYEQUIPO.	M2	1.59	340.95	542.11
Concepto	TPJ.29.L	RELLENOCONARENILLAENLACISTERNAENPROPORCION1:3:5MORTERO-ARENA-ARENILLAINCLUDE:FABRICACIONCONREVOLVEDORA,ACARREOCONCARRETELLAYTODOLONECESARIOPARASUCOLOCACION.	M3	1.50	868.24	1,302.36
Concepto	TPJ.29.P	FORJADODEACCESOACISTERNACONTABICONBLOCKHUECOJUNTEADOCONMORTEROARENA1:5,INCLUDE:APLANADOINTERIORREPELLADO,ACABADOPULIDO.	M2	1.45	241.94	350.81
Concepto	TPJ.29.Q	SUMINISTRO,COLOCACIONDEPAYMARCOPARACISTERNADE60X60DEANGULO11/2"X11/2"COLADAFUERADESITIOCONCONCRETOFC=200KG/CM2	PZA	1.00	921.02	921.02
Concepto	TPJ.29.R	LIMPIEZADECISTERNA,CONEXTRACCIONDEBASURA,AGUASUCIAYDESHECHOS.	LOTE	1.00	316.16	
Concepto	LAU-ALB-CIS-08	RELLENOCONMATERIALPRODUCTODEEXCAVACION,COMPACTADOCONCOMPACTADORDEIMPACTO(BAILARINA)AL90%DESUPVSM.INCLUYEMATERIALES,MANODEOBRA,HERRAMIENTAYEQUIPO.	M3	6.00	119.17	715.02
Concepto	LAU-ALB-CIS-09	LOSAD0.08MT.DEESPESOR,CONCRETOHECHOENOBRA,F'C=150KG/CM2,RESISTENCIANORMAL,AGREGADOMÁXIMO19MM(3/4"),CIMBRAACABADOCOMUN,REFUERZOMALLAELECTROSOLDADA6X610/10ACABADOESCOBILLADO,INCLUDESUMINISTRO,HABILITADO,CIMBRADO,ARMADO,COLADOAMANO,ACABADOAPLANAYDESCIMBRADO.MATERIALES,MANODEOBRA,HERRAMIENTAYEQUIPO.	M2	3.80	746.74	2,837.61
Concepto	LAU-ALB-CIS-11	SUMINISTRODEAGUAPOTABLEPARALLENADODECISTERNA	m2	2.80	179.88	503.66
Nivel 3	LAU-BRG	BARRAENROOFGARDEN				
Concepto	CAB-ROOF-BAR-01	FABRICACIÓNDELOSAD2.30X0.50MTSX10CMSDEESPESORANCLADAAMURODEROOFGARDEN(VOLADA).ELABORADACONCONCRETOFC200KG/CM2,REFUERZOCONACERO3/8".INCLUDEPREPARACIÓNPARARECIBIR TARJA,ACABADOCOMÚNPARARECIBIRRECUBRIMIENTODEMARMOLTOMBOLEADO.CIMBRA,DESCIMBRA,ARMADO,COLADODECONCRETOYTODOLONECESARIOPARASUCORRECTAEJECUCIÓN.	M2	1.20	691.61	
Concepto	CAB-ROOF-BAR-02	SUMINISTROYCOLOCACIONDERECUBRIMIENTOENBARRACONMARMOLTOMBOLEADODE10X10COLORBEIGEPEGADOCONPEGAPISOYJUNTEADOCONBOQUILLABEIGECONARENA.	M2	1.20	428.61	
Concepto	CAB-ROOF-BAR-03	SUMINISTROYCOLOCACIONDEZOCLO,FALDÓNBOQUILLAENCAINFERIORDEBARRACONANCHOCONMARMOLTOMBOLEADODE10X10COLORBEIGEPEGADOCONPEGAPISOYJUNTEADOCONBOQUILLABEIGECONARENA.	ML	4.80	99.55	
Concepto	CAB-ROOF-BAR-04	FABRICACIÓNDECAJILLODEDUROCKCONACABADODEPINTURAVINÍLICADEPRIMERAENCOLORBLANCOUBRIENDOINSTALACIONDETARJABAJOLABARRA.DIMENSIONESDE0.42X0.42X0.32MTS.INCLUYESTRUCTURAMETÁLICADESOPORTE,MATERIAL,MANODEOBRA,SELLADODEJUNTASCONDUROCKTAPEYPERMABASEYACABADOS.M.A.	PZA	1.00	570.86	
Nivel 3	LAU-COC	COCHERA				12,640.40
Concepto	LAU-COC-001	AFINE,NIVELACIONYCOMPACTACIONDEMATERIALPARARECIBIR FIRMEDESPUESDEEXCAVACIÓN.MATERIALES,MANODEOBRA,HERRAMIENTAYEQUIPO.	M2	32.61	20.58	671.11



SECRETARÍA DE
FINANZAS



QUERÉTARO
JUNTOS, ADELANTE.

No. Oficio SF/SPFI/DF/PNF/00001/2022
No. Control OODF0522-0081
Exp.: LIR2200001/22
R.F.C.: HUTO6512291M7
Clave 2205009

Concepto	LAU-COC-002	PISODE0.10MT.DEESPESOR,CONCRETOHECHOENOBRA,F'C=150KG/CM2,RESISTENCIANORMAL,AGREGADOMAXIMO19MM(3/4"),REFORZADOCONMALLAELECTROSOLDADA6-610/100FIBRAMACROSINTETICAAMITECHDIAMONSTRONG48EN DOSISDE5.0KG/M3,ACABADOESPONJEADO.INCLUYESUMINISTRO,HABILITADO,TENDIDO,COLADOPYACABADO.MATERIALES,MANODEOBRA,HERRAMIENTAYEQUIPO.	M2	20.58	360.19	7,412.71
Concepto	LAU-COC-003	PISODE0.10MT.DEESPESOR,CONCRETOHECHOENOBRAF'C=150KG/CM2,RESISTENCIANORMAL,AGREGADOMAXIMO19MM(3/4"),REFORZADOCONREFORZADOCONMALLAELECTROSOLDADA6-610/100FIBRAMACROSINTETICAAMITECHDIAMONSTRONG48EN DOSISDE5.0KG/M3,ACABADOLAVADOCONPIÑONSELECCIONADO.INCLUYESUMINISTRO,HABILITADO,TENDIDO,COLADOPYACABADO.MATERIALES,MANODEOBRA,HERRAMIENTAYEQUIPO.	M2	11.88	383.55	4,556.57
Nivel 3	LAU-BPT	BARDAPATIOTRASERO				37,908.30
Concepto	LAU-BAR-001	TRAZOYNIVELACIONPARADESPLANTEDEESTRUCTURA.INCLUYEMATERIALES,MANODEOBRA,HERRAMIENTAYEQUIPO.	M2	9.53	5.54	52.80
Concepto	LAU-BAR-002	EXCAVACIONAMANOENCEPA,MATERIALTIPOII,ZONAA,ENSECODO0.00A2.00MT.DEPROFUNDIDAD.INCLUYEFINEDETALUDES Y FONDO.MATERIALES,MANODEOBRA,HERRAMIENTAYEQUIPO.	M3	7.15	108.13	773.13
Concepto	LAU-BAR-003	ACARREOHORIZONTALSINPENDIENTE,DEMATERIALPRODUCTODEEXCAVACION,ENCARRETILLAAPRIMERAESTACIÓNDE20.00MT,INCLUYECARGAYDESCARGADELMATERIAL.MATERIALES,MANODEOBRA,HERRAMIENTAYEQUIPO.	M3	2.90	60.81	176.35
Concepto	LAU-BAR-004	SUMINISTROYCOLOCACIONDEPOLIETILENODE600MICRAS ENCI MENTACIÓN.(CONTRATRABESYLOSADECIMENTACIÓN).INCLUYE:SUMINISTRODEMATERIALES,MANODEOBRA,HERRAMIENTA MENOR,ACARREO,DESPERDICIOSYTODOLONECESARIOPARASUCORRECTAEJECUCIÓN.	M2	19.85	9.13	181.23
Concepto	LAU-BAR-005	ACERODEREFUERZOAR-42,N°3(3/8"),FY=4200KG/CM2,ENCIMENTACIÓN.INCLUYESUMINISTRO,HABILITADOYARMADO.MATERIALES,MANODEOBRA,HERRAMIENTAYEQUIPO.	KG	89.87	24.95	2,242.26
Concepto	LAU-BAR-007	CIMBRAAPARENTEENFRONTERADELOSADECIMENTACIONCONT RIPLAYDEPINO.INCLUYEHABILITADO,CIMBRADOYDESCIMBRADO.MATERIALES,MANODEOBRA,HERRAMIENTAYEQUIPO.	M2	13.67	128.25	1,753.18
Concepto	LAU-BAR-008	CONCRETOHECHOENOBRARESISTENCIANORMALVACIADOCON CARRETILLAYBOTESF'C=200KG/CM2REVESTIMIENODE10CMAGREGADOMAXIMO3/4'ENCIMENTACION	M3	2.33	2,342.17	5,457.26
Concepto	LAU-BAR-009	RELLENOCONMATERIALPRODUCTODEEXCAVACION,COMPACTADOCONCOMPACTADORDEIMPACTO(BAILARINA)AL90%DESUPVSM.INCLUYEMATERIALES,MANODEOBRA,HERRAMIENTAYEQUIPO.	M3	4.81	119.17	573.21
Concepto	LAU-BAR-010	SUMINISTROYCOLOCACIONDEARMEX15-30-4COMOREFUERZODECD-01YCD-02,INCLUYEMATERIALES,MANODEOBRAYDESPERDICIOS.	M	17.09	46.84	800.50
Concepto	LAU-BAR-011	MURODEBLOCKHUECODE12X20X40,ASENTADOCONMORTERO CEMENTOARENARESISTENCIA60KG/CM2.ACABADOCOMUN,EN PLANTABAJA.INCLUYEMATERIALES,MANODEOBRA,HERRAMIENTAYEQUIPO.	M2	42.85	230.75	9,887.64
Concepto	LAU-BAR-012	CASTILLOSDE12X12REFORZADOCONARMEX12-12-4YCONCRETOF'C150KG/CTPJ.ELPRECIOINCLUYE:SUMINISTRO, COLOCACION,EXTENDIDO,ACARREOS,NIVELADO,MATERIALES, MANODEOBRA,HERRAMIENTAS.	M	26.00	151.74	3,945.24
Concepto	LAU-BAR-013	IMPERMEABILIZACIONASFALTICAENDESPLANTEDEMUROSCON EMULSIONASFALTICAYCAPADEFIELTRONo5,ACABADOCONARE NACERNIDA.INCLUYEMATERIALES,MANODEOBRA,HERRAMIENTAYEQUIPO.	M2	3.18	77.43	246.23



SECRETARÍA DE
FINANZAS



QUERÉTARO
JUNTOS, ADELANTE.

No. Oficio SF/SPFI/DF/PNF/00001/2022
No. Control OODF0522-0081
Exp.: LIR2200001/22
R.F.C.: HUTO6512291M7
Clave 2205009

Concepto	LAU-BAR-014	DALADE12X12REFORZADOCONARMEX12-4YCONCRETOF'C150KG/CTPJ.ELPRECIOINCLUYE:SUMINISTRO, COLOCACION,EXTENDIDO,ACARREOS,NIVELADO,MATERIALES, MANODEOBRA,HERRAMIENTAS.	M	17.09	149.03	2,546.92
Concepto	LAU-BAR-017	APLANADOENMUROSDE8MMDEESPESORCONESTUCOMARCAUNIBLOCK.ELPRECIOINCLUYE:UNPRIMERPELLADOYUNACBADO FINO, MATERIALES,MANODEOBRA,HERRAMIENTAYTODOLONECESARIOPARASUCORRECTAEJECUCION.	M2	40.68	147.20	5,988.10
Concepto	LAU-BAR-018	BOQUILLAPERFILADOAUNAODOSARISTAONESTUCOMARCAUNIBLOCK,ENPLANTAALTA,ELPRECIOINCLUYE:UNPRIMERPELLADOYUNACBADO FINO, MATERIALES,MANODEOBRA,HERRAMIENTAYTODOLONECESARIOPARASUCORRECTAEJECUCION.	M	17.07	66.88	1,141.64
Concepto	LAU-BAR-019	PINTURAKALOSTONEBEREL3AÑOSOELASTOMERICA,INCLUYESE LLADORMASDOSMANOSENMUROPERIMETRAL.ELPRECIOINCLUYE:SUMINISTRO,COLOCACION,EXTENDIDO,ACARREOS,NIVELADO, MATERIALES,MANODEOBRA,HERRAMIENTAS.	M2	42.81	50.05	2,142.64
Subcapítulo	LAU-APA	ALBAÑILERIAPARAACABADOS				89,763.12
Nivel 3	LAU-AIPB	ACABADOINTERIORPLANTABAJA				25,670.65
Concepto	LAU-APB-001	APLANADODEYESOENMUROSAPLOMOYREGLA8MMDEESPESOR PROMEDIOCONMORTEROYESOAGUA,ENPLANTABAJA.INCLUYE MATERIALES,MANODEOBRA,HERRAMIENTAYEQUIPO.	M2	76.54	100.93	7,725.18
Concepto	LAU-APB-002	BOQUILLADEYESOENMUROS,COLUMNASYTRABES,ARISTASBOL EADAS,ENPLANTABAJA.INCLUYEMATERIALES,MANODEOBRA,HERRAMIENTAYEQUIPO.	M	43.86	50.38	2,209.67
Concepto	LAU-APB-003	APLANADODEYESOENPLAFONESANIVELYREGLADE8MMDEESPESOR PROMEDIOCONMORTEROYESOCEMENTOAGUA,ENPLANTABAJA.INCLUYEREFUERZOCONTIRASDEMETALDES PLEGADOENÁREASDEVIGUETAYBOVEDILLA, MATERIALES,MANODEOBRA,HERRAMIENTAYEQUIPO.	M2	63.81	116.94	7,461.94
Concepto	LAU-APB-004	APLANADOENMUROSDE8MMDEESPESORCONESTUCOMARCAUNIBLOCK.ELPRECIOINCLUYE:UNPRIMERPELLADOYUNACBADO FINO, MATERIALES,MANODEOBRA,HERRAMIENTAYTODOLONECESARIOPARASUCORRECTAEJECUCION.	M2	39.55	147.20	5,821.76
Concepto	LAU-APB-005	BOQUILLAPERFILADOAUNAODOSARISTAONESTUCOMARCAUNIBLOCK,ENPLANTAALTA.ELPRECIOINCLUYE:UNPRIMERPELLADOYUNACBADO FINO, MATERIALES,MANODEOBRA,HERRAMIENTAYTODOLONECESARIOPARASUCORRECTAEJECUCION.	M	18.00	66.88	1,203.84
Concepto	LAU-APB-006	APLANADOPLAFONESDE8MMDEESPESORCONESTUCOMARCAUNIBLOCK.ELPRECIOINCLUYEREFUERZOCONTIRASDEMETALDES PLEGADOENÁREASDEVIGUETAYBOVEDILLA,UNPRIMERPELLADOYUNACBADO FINO, MATERIALES,MANODEOBRA,HERRAMIENTAYTODOLONECESARIOPARASUCORRECTAEJECUCION.	M2	8.48	147.20	1,248.26
Nivel 3	LAU-AIPA	ACABADOINTERIORPLANTAALTA				31,860.63
Concepto	LAU-APA-001	APLANADODEYESOENMUROSAPLOMOYREGLA8MMDEESPESOR PROMEDIOCONMORTEROYESOAGUA,ENPLANTAALTA.INCLUYE ELEVACIÓNMANUAL. MATERIALES,MANODEOBRA,HERRAMIENTAYEQUIPO.	M2	182.97	100.93	18,467.16
Concepto	LAU-APA-002	BOQUILLADEYESOENMUROS,COLUMNASYTRABES,ARISTASBOL EADAS,ENPLANTAALTA.INCLUYEMATERIALES,MANODEOBRA,HERRAMIENTAYEQUIPO.	M	62.84	50.38	3,165.88
Concepto	LAU-APA-003	APLANADODEYESOENPLAFONESANIVELYREGLADE8MMDEESPESOR PROMEDIOCONMORTEROYESOCEMENTOAGUA,ENPLANTABAJA.INCLUYEREFUERZOCONTIRASDEMETALDES PLEGADOENÁREASDEVIGUETAYBOVEDILLA, MATERIALES,MANODEOBRA,HERRAMIENTAYEQUIPO.	M2	44.58	116.94	5,213.19



No. Oficio SF/SPFI/DF/PNF/00001/2022
No. Control OODF0522-0081
Exp.: LIR2200001/22
R.F.C.: HUTO6512291M7
Clave 2205009

Concepto	LAU-APA-004	APLANADOENMUROSDE8MMDEESPESORCONESTUCOMARCAUNIBLOCK. ELPRECIOINCLUYE:UNPRIMERREPELLADYO UNACBADO FINO, MATERIALES, MANODEOBRA, HERRAMIENTAY TODOLONECESARIO PARASUCORRECTAEJECUCION.	M2	22.39	147.20	3,295.81
Concepto	LAU-APA-005	BOQUILLAPERFILADOAUNAODOSARISTA CONESTUCOMARCAUNIBLOCK, ENPLANTAALTA. ELPRECIOINCLUYE: UNPRIMERREPELLADYO UNACBADO FINO, MATERIALES, MANODEOBRA, HERRAMIENTAY TODOLONECESARIO PARASUCORRECTAEJECUCION.	M	10.40	66.88	695.55
Concepto	LAU-APA-006	APLANADOPLAFONESDE8MMDEESPESORCONESTUCOMARCAUNIBLOCK. ELPRECIOINCLUYEREFUERZOCONTIRASDEMETALDESPLEGADOENÁREASDEVIGUETAYBOVEDILLA, UNPRIMERREPELLADYO UNACBADO FINO, MATERIALES, MANODEOBRA, HERRAMIENTAY TODOLONECESARIO PARASUCORRECTAEJECUCION.	M2	6.95	147.20	1,023.04
Nivel 3	LAU-AIR	ACABADOINTERIOR+EXTERIORCUBODEESCALERAS				
Concepto	LAU-APA-001	APLANADODEYESOENMUROSAPLOMOYREGLA8MMDEESPESOR PROMEDIOCONMORTEROYESOAGUA, ENPLANTAALTA. INCLUYE ELEVACIÓNMANUAL. MATERIALES, MANODEOBRA, HERRAMIENTAY EQUIPO.	M2	26.57	100.93	
Concepto	LAU-APA-002	BOQUILLADEYESOENMUROS, COLUMNASYTRABES, ARISTASBOL EADAS, ENPLANTAALTA. INCLUYEMATERIALES, MANODEOBRA, HERRAMIENTAY EQUIPO.	M	28.86	50.38	
Concepto	LAU-APA-003	APLANADODEYESOENPLAFONESANIVELYREGLADE8MMDEESPESOR PROMEDIOCONMORTEROYESOCEMENTOAGUA, ENPLANTA BAJA. INCLUYEREFUERZOCONTIRASDEMETALDESPLEGADOENÁREASDEVIGUETAYBOVEDILLA, MATERIALES, MANODEOBRA, HERRAMIENTAY EQUIPO.	M2	18.28	116.94	
Concepto	LAU-APA-004	APLANADOENMUROSDE8MMDEESPESORCONESTUCOMARCAUNIBLOCK. ELPRECIOINCLUYE: UNPRIMERREPELLADYO UNACBADO FINO, MATERIALES, MANODEOBRA, HERRAMIENTAY TODOLONECESARIO PARASUCORRECTAEJECUCION.	M2	43.39	147.20	
Concepto	RBL-APA-001	APLANADOINTERIOR(BAÑO)ENMUROSDE8MMDEESPESORCONESTUCOMARCAUNIBLOCK. ELPRECIOINCLUYE: UNPRIMERREPELLADYO UNACBADO FINO, MATERIALES, MANODEOBRA, HERRAMIENTAY TODOLONECESARIO PARASUCORRECTAEJECUCION.	m2	17.87	147.20	
Concepto	LAU-APA-005	BOQUILLAPERFILADOAUNAODOSARISTA CONESTUCOMARCAUNIBLOCK, ENPLANTAALTA. ELPRECIOINCLUYE: UNPRIMERREPELLADYO UNACBADO FINO, MATERIALES, MANODEOBRA, HERRAMIENTAY TODOLONECESARIO PARASUCORRECTAEJECUCION.	M	24.00	66.88	
Concepto	RBL-APA-002	APLANADOPLAFONESDE8MMDEESPESORCONESTUCOMARCAUNIBLOCK. ELPRECIOINCLUYEREFUERZOCONTIRASDEMETALDESPLEGADOENÁREASDEVIGUETAYBOVEDILLA, UNPRIMERREPELLADYO UNACBADO FINO, MATERIALES, MANODEOBRA, HERRAMIENTAY TODOLONECESARIO PARASUCORRECTAEJECUCION.	m2	3.62	147.20	
Nivel 3	LAU-PPB	PISOSDEPLANTABAJA				11,666.56
Concepto	LAU-PPB-001	PISODELOSETACERAMICAESMALTADALAMOSAMODELOMARDE PLATA, 55X55CM, ASENTADA CONPASTADEPEGAZULEJOY JUNTE ADA CONBOQUILLADECOLORCONARENA, ENPLANTABAJA. INCLUYEMATERIALES, MANODEOBRA, HERRAMIENTAY EQUIPO.	M2	70.85	119.57	8,471.53
Concepto	LAU-PPB-002	ZOCLODE11CM., LOSETACERAMICAESMALTADALAMOSAMODELOMARDEPLATA, ASENTADO CONPASTADEPEGAZULEJOY JUNTEADO CONBOQUILLADECOLOR, ENPLANTABAJA. INCLUYEMATERIALES, MANODEOBRA, HERRAMIENTAY EQUIPO.	ML	57.62	55.45	3,195.03
Nivel 3	LAU-PPA	PISOSDEPLANTAALTA				14,041.14
Concepto	LAU-PPA-001	PISODELOSETACERAMICAESMALTADALAMOSAMODELOMARDE PLATA, 55X55CM, ASENTADA CONPASTADEPEGAZULEJOY JUNTE ADA CONBOQUILLADECOLORCONARENA, ENPLANTAALTA. INCLUYEMATERIALES, MANODEOBRA, HERRAMIENTAY EQUIPO.	M2	61.94	119.57	7,406.17



No. Oficio SF/SPFI/DF/PNF/00001/2022
No. Control OODF0522-0081
Exp.: LIR2200001/22
R.F.C.: HUTO6512291M7
Clave 2205009

		YEELEVACIÓNMANUAL.MATERIALES,MANODEOBRA,HERRAMIE NTAYEQUIPO.				
Concepto	LAU-PPA-002	ZOCLODE11CM.,LOSETACERAMICAESMALTADALAMOSAMODEL OMARDEPLATA,ASENTADOCONPASTADEPEGAZULEJOYJUNTEA DOCONBOQUILLADECOLOR,ENPLANTAALTA.INCLUYEELEVACIO NMANUAL.MATERIALES,MANODEOBRA,HERRAMIENTAYEQUIPO	M	69.94	55.45	3,878.17
Concepto	LAU-PPA-003	PISODEMARMOLTRAVERTINOFIORITO10x10,TOMBOLEADO,ASE NTADOCONPASTADEPEGAZULEJOYJUNTEADOCONBOQUILLAD ECOLORCONARENA,ENPLANTAALTA.INCLUYEELEVACIÓNMANU AL.MATERIALES,MANODEOBRA,HERRAMIENTAYEQUIPO.	M2	2.75	428.61	1,178.68
Concepto	LAU-PPA-004	IMPERMEABILIZACIONASFALTICAENCHAROLADEINSTALACIONE SCONEMULSIONASFALTICAMARCABITUPROYCAPADEFIELTRON o5,ACABADOCONARENACERNIDA.INCLUYEMATERIALES,MANO DEOBRA,HERRAMIENTAYEQUIPO.	M2	3.75	77.43	290.36
Concepto	LAU-PPA-005	FORJADODEDESNIVLENREGADERASDE5CMSENHACIAREGADE RACONMARMOLTOMBOLEADO	M	2.51	82.60	207.33
		INDIRECTOS POR MANEJO DE MATERIAL PISO MAR DE PLATA	M2	178.88	6.04	1,080.44
Nivel 3	LAU-PRG	PISOSROOFGARDEN				-
Concepto	LAU-PPA-001	PISODELOSETACERAMICAESMALTADALAMOSAMODELOMARDE PLATA,55X55CM,ASENTADAONPASTADEPEGAZULEJOYJUNTE ADAONBOQUILLADECOLORCONARENA,ENPLANTAALTA.INCLU YEELEVACIÓNMANUAL.MATERIALES,MANODEOBRA,HERRAMIE NTAYEQUIPO.	M2	14.83	119.57	
Concepto	LAU-PPA-002	ZOCLODE11CM.,LOSETACERAMICAESMALTADALAMOSAMODEL OMARDEPLATA,ASENTADOCONPASTADEPEGAZULEJOYJUNTEA DOCONBOQUILLADECOLOR,ENPLANTAALTA.INCLUYEELEVACIO NMANUAL.MATERIALES,MANODEOBRA,HERRAMIENTAYEQUIPO	M	17.18	55.45	
Concepto	LAU-PPA-003	PISODEMARMOLTRAVERTINOFIORITO10x10,TOMBOLEADO,ASE NTADOCONPASTADEPEGAZULEJOYJUNTEADOCONBOQUILLAD ECOLORCONARENA,ENPLANTAALTA.INCLUYEELEVACIÓNMANU AL.MATERIALES,MANODEOBRA,HERRAMIENTAYEQUIPO.	M2	1.20	428.61	
Concepto	LAU-PPA-004	IMPERMEABILIZACIONASFALTICAENCHAROLADEINSTALACIONE SCONEMULSIONASFALTICAMARCABITUPROYCAPADEFIELTRON o5,ACABADOCONARENACERNIDA.INCLUYEMATERIALES,MANO DEOBRA,HERRAMIENTAYEQUIPO.	M2	1.68	77.43	
Concepto	LAU-PPA-005	FORJADODEDESNIVLENREGADERASDE5CMSENHACIAREGADE RACONMARMOLTOMBOLEADO	M	1.20	82.60	
Concepto	LAU-PNR-006	PISODELOSETAPORCELANICA60X40CMS.BORNEOMARCALAMOS A,ASENTADAONPASTADEPEGAZULEJOYJUNTEADAONBOQUI LLADECOLORCONARENA,ENPLANTAALTA.INCLUYEELEVACIÓN MANUAL.MATERIALES,MANODEOBRA,HERRAMIENTAYEQUIPO.	M2	22.77	125.58	
Concepto	LAU-PNR-007	ZOCLODE11CM.,LOSETACERAMICABORNEOMARCALAMOS,AS ENTADOCONPASTADEPEGAZULEJOYJUNTEADOCONBOQUILLA DECOLOR,ENPLANTAALTA.INCLUYEELEVACIONMANUAL.MATER IALES,MANODEOBRA,HERRAMIENTAYEQUIPO.	M	22.77	58.45	
		INDIRECTOS POR MANEJO DE MATERIAL PISO PORFIDO BORNEO	M2	27.60	9.05	
Nivel 3	LAU-LAM	LAMBRINENBAÑOS				6,524.14
Concepto	LAU-LAM-001	LAMBRINDELOSETACERAMICA20x30CMMCA.INTERCERAMICDE SSERTDUBAIOCADIRAH=2.0MASENTADOCONPASTADEPEGAZUL EJOYJUNTEADOCONBOQUILLADECOLORCONARENA,ENPLANT AALTA.INCLUYEELEVACION.MATERIALES,MANODEOBRA,HERRA MIENTAYEQUIPO.	M2	19.79	276.24	5,466.79



No. Oficio SF/SPFI/DF/PNF/00001/2022
No. Control OODF0522-0081
Exp.: LIR2200001/22
R.F.C.: HUTO6512291M7
Clave 2205009

Concepto	LAU-LAM-002	FORJADOENICHOENDUCHASCONDIMENSIONESDE40X60CMS. INCLUYEACABADOCONLOSETACERÁMICADELMISMOMATERIAL QUEELLAMBRÍN.	PZA	3.00	352.45	1,057.35
Subcapítulo	LAU-ABD	ACABADOS				59,170.70
Nivel 3	LAU-PPB	PINTURAINTERIORPLANTABAJA				10,075.00
Concepto	LAU-PIPB-001	PINTURAVINILACRILICAKALOSTONEDEBERELENMUROSYPLAFOND. ELPRECIOINCLUYE: APLICACIONSELLADODELASUPERFICIECONFONDOLORPRIMERYDOSMANODEPINTURAVINILICA, ACARREOS, ELEVACIONES, ANDAMIOS, MATERIALES, MANODEOBRA, HERRAMIENTAS.	M2	146.93	50.05	7,353.85
Concepto	LAU-PIPB-002	PINTURAANTIHONGOSSEMIGLOSSBERELENMUROSYPLAFOND, ENÁREASHUMEDAS(BAÑOSYLAVANDERÍA). ELPRECIOINCLUYE: APLICACIONSELLADODELASUPERFICIECONFONDOLORPRIMERYDOSMANODEPINTURA, ACARREOS, ELEVACIONES, ANDAMIOS, MATERIALES, MANODEOBRA, HERRAMIENTAS.	M2	50.73	53.64	2,721.16
Nivel 3	LAU-PPA	PINTURAINTERIORPLANTAALTA				13,517.29
Concepto	LAU-PIPA-001	PINTURAVINILACRILICAKALOSTONEDEBERELENMUROSYPLAFOND. ELPRECIOINCLUYE: APLICACIONSELLADODELASUPERFICIECONFONDOLORPRIMERYDOSMANODEPINTURAVINILICA, ACARREOS, ELEVACIONES, ANDAMIOS, MATERIALES, MANODEOBRA, HERRAMIENTAS.	M2	236.97	50.05	11,860.35
Concepto	LAU-PIPA-002	PINTURAANTIHONGOSSEMIGLOSSBERELENMUROSYPLAFOND, ENÁREASHUMEDAS(BAÑOSYLAVANDERÍA). ELPRECIOINCLUYE: APLICACIONSELLADODELASUPERFICIECONFONDOLORPRIMERYDOSMANODEPINTURA, ACARREOS, ELEVACIONES, ANDAMIOS, MATERIALES, MANODEOBRA, HERRAMIENTAS.	M2	30.89	53.64	1,656.94
Nivel 3	LU-PRG	PINTURAINTERIOR+EXTERIORCUBOESCALERAS				-
Concepto	LAU-PIPA-001	PINTURAVINILACRILICAKALOSTONEDEBERELENMUROSYPLAFOND. ELPRECIOINCLUYE: APLICACIONSELLADODELASUPERFICIECONFONDOLORPRIMERYDOSMANODEPINTURAVINILICA, ACARREOS, ELEVACIONES, ANDAMIOS, MATERIALES, MANODEOBRA, HERRAMIENTAS.	M2	92.57	50.05	
Concepto	LAU-PIPA-002	PINTURAANTIHONGOSSEMIGLOSSBERELENMUROSYPLAFOND, ENÁREASHUMEDAS(BAÑOSYLAVANDERÍA). ELPRECIOINCLUYE: APLICACIONSELLADODELASUPERFICIECONFONDOLORPRIMERYDOSMANODEPINTURA, ACARREOS, ELEVACIONES, ANDAMIOS, MATERIALES, MANODEOBRA, HERRAMIENTAS.	M2	25.09	53.64	
Nivel 3	LAU-FP	FACHADAPRINCIPAL				23,737.70
Concepto	LAU-FP-01	FACHALETAHASTA2.00MTS. DEPIEDRABRAZADEREGIONJUNTEADACONMORTEROARENA1:4ACABADOCONESPONJAHASTA2.00MTSINCLUYE: NIVELACION, PLOMEO, CORTES, AJUSTES, ANDAMIOSYDOLONECESARIOPARASUCOLOCACION	M2	23.33	794.83	18,543.38
Concepto	LAU-FP-02	APLANADOENMUROSYPLAFONESDE8MMDEESPESORCONESTUCOMARCAUNIBLOCK. ELPRECIOINCLUYE: UNPRIMERREPELLADYO UNACBADOFINO, MATERIALES, MANODEOBRA, HERRAMIENTAYTODOLONECESARIOPARASUCORRECTAEJECUCION.	M2	21.73	147.20	3,198.66
Concepto	LAU-FP-03	EMBOQUILLADOPERFILADOAUNAARISTACONMEZCLAMORTEROARENAENPROPORCION1:4ACABADOFINOCONESTUCOSIKAESTUKAMARCASIKA. ELPRECIOINCLUYE: MATERIALES, MANODEOBRA, HERRAMIENTA.	M	8.96	66.88	599.24
Concepto	LAU-FP-04	PINTURAVINILICAKALOSTONEOELASTOMÉRICABERELENMUROSYPLAFOND. ELPRECIOINCLUYE: APLICACIONSELLADODELASUPERFICIECONFONDOLORPRIMERYDOSMANODEPINTURA, ACAB	M2	23.08	50.64	1,168.77



No. Oficio SF/SPFI/DF/PNF/00001/2022
No. Control OODF0522-0081
Exp.: LIR2200001/22
R.F.C.: HUT06512291M7
Clave 2205009

		ADOS. M. A., ACARREOS, ELEVACIONES, ANDAMIOS, MATERIALES, MANODEOBRA, HERRAMIENTAS.				
Concepto	LAU-FP-06	SUMINISTROY APLICACIÓN DE IMPERMEABILIZANTE BASE ASFÁLTICA EN MURO HACIA JARDÍN A UNA ALTURA DE 40 CMS.. EL PRECIO INCLUYE: SUMINISTRO, COLOCACION, EXTENDIDO, ACARREOS, NIVELADO, MATERIALES, MANODEOBRA, HERRAMIENTAS.	M2	2.94	77.43	227.64
Nivel 3	LAU-FT	FACHADA TRASERA				11,840.71
Concepto	LAU-FT-01	APLANADO EN MUROS Y PLAFONES DE 8MM DE ESPESOR CON ESTUCO MARCA UNIBLOCK. EL PRECIO INCLUYE: UN PRIMER REPELLADO Y UN ACABADO FINO, MATERIALES, MANODEOBRA, HERRAMIENTAS Y TODO LO NECESARIO PARA SU CORRECTA EJECUCION.	M2	37.35	147.20	5,497.92
Concepto	LAU-FT-02	EMBOQUILLADO PERFILADO A UNA RISTA CON MEZCLA MORTERO ARENA EN PROPORCIÓN 1:4 ACABADO FINO CON ESTUCO SIKA ESTUKAMARCASIKA. EL PRECIO INCLUYE: MATERIALES, MANODEOBRA, HERRAMIENTA.	M	25.18	66.88	1,684.04
Concepto	LAU-FT-03	PINTURA VINILICA ALOSTONEO ELASTOMERICA BERLEN MUROS Y PLAFOND. EL PRECIO INCLUYE: APLICACION SELLADO DE LASUPERFICIE CON FONDO COLOR PRIMERO Y DOS MANOS DE PINTURA, ACABADOS. M. A., ACARREOS, ELEVACIONES, ANDAMIOS, MATERIALES, MANODEOBRA, HERRAMIENTAS.	M2	41.13	50.64	2,082.82
Concepto	LAU-FT-05	SUMINISTROY APLICACIÓN DE IMPERMEABILIZANTE BASE ASFÁLTICA EN MURO HACIA JARDÍN A UNA ALTURA DE 40 CMS.. EL PRECIO INCLUYE: SUMINISTRO, COLOCACION, EXTENDIDO, ACARREOS, NIVELADO, MATERIALES, MANODEOBRA, HERRAMIENTAS.	M2	2.58	77.43	199.77
Concepto	RBL-FT-01	CONSTRUCCION DE VOLADORE DE CONCRETO MARTELINADO TIPO A SOMADERO DE 1.80X0.30 EN BALCON TRASERO FC=200KG/CM2 COLIDADO CON GRAN DE MARMOL, INCLUYE MATERIALES, MANODEOBRA, GOTERÓN FORJADO EN CIBRA, CIMBRADO APARENTE,, DE SCI CIMBRADO Y LIMPIEZA	m2	2.00	645.04	1,290.08
Concepto	RBL-FT-02	CONSTRUCCION DE NICHOS EN FACHADA POSTERIOR CON DIMENSIONES DE 40X15CMS. INCLUYE MATERIALES, MANODEOBRA, RESANES, PERFILADO DE ARISTAS, APLANADO Y DEMÁS DETALLES.	m2	4.00	271.52	1,086.08
Subcapítulo	LAU-IHS	INSTALACION HIDRO-SANITARIA				31,158.61
Nivel 3	LAU-IS	INSTALACION SANITARIA				15,355.53
Nivel 4	ISPB	PLANTA BAJA				12,544.99
Concepto	LAU-IS-01	EXCAVACION A MANO EN CEA DE DRENAJE (INCLUYE EXCAVACION PARA REGISTROS), MATERIAL TIPO II, ZONA A, EN SECO. MATERIAL ES, MANODEOBRA, HERRAMIENTA Y EQUIPO.	M3	11.91	108.13	1,287.83
Concepto	LAU-IS-04	SUMINISTRO E INSTALACION DE TUBERIA DE PVC DE (2") 50MM DE Ø, EL PRECIO INCLUYE SUMINISTRO DE MATERIALES, MANODEOBRA, HERRAMIENTA Y TODO LO NECESARIO PARA SU CORRECTA EJECUCION.	M	12.14	38.12	462.78
Concepto	LAU-IS-06	SUMINISTRO E INSTALACION DE TUBERIA DE PVC DE (4") 100MM DE Ø, EL PRECIO INCLUYE SUMINISTRO DE MATERIALES, MANODEOBRA, HERRAMIENTA Y TODO LO NECESARIO PARA SU CORRECTA EJECUCION.	M	36.66	64.93	2,380.33
Concepto	LAU-IS-07	SUMINISTRO E INSTALACION DE TUBERIA DE PVC DE (6") 150MM DE Ø, EL PRECIO INCLUYE SUMINISTRO DE MATERIALES, MANODEOBRA, HERRAMIENTA Y TODO LO NECESARIO PARA SU CORRECTA EJECUCION.	M	3.00	64.93	194.79
Concepto	LAU-IS-09	SUMINISTROY COLOCACION DE Codo 45° 51MM DE Ø, EL PRECIO INCLUYE SUMINISTRO DE MATERIALES, MANODEOBRA, HERRAMIENTA Y TODO LO NECESARIO PARA SU CORRECTA EJECUCION.	PZA	2.00	44.83	89.66



No. Oficio SF/SPFI/DF/PNF/00001/2022
No. Control OODF0522-0081
Exp.: LIR2200001/22
R.F.C.: HUTO6512291M7
Clave 2205009

Concepto	LAU-IS-11	SUMINISTROYCOLOCACIONDEcodo45°100MMDEØ,ELPRECIOINCLUYESUMINISTRODEMATERIALES,MANODEOBRA,HERRAMIENTAYTODOLONECESARIOPARASUCORRECTAEJECUCION	PZA	3.00	50.38	151.14
Concepto	LAU-IS-14	SUMINISTROYCOLOCACIONDECODODEPVCDE90°X51MMDEØ,ELPRECIOINCLUYESUMINISTRODEMATERIALES,MANODEOBRA,HERRAMIENTAYTODOLONECESARIOPARASUCORRECTAEJECUCION.	PZA	7.00	44.83	313.81
Concepto	LAU-IS-16	SUMINISTROYCOLOCACIONDECODODEPVCDE90°X100MMDEØ,ELPRECIOINCLUYESUMINISTRODEMATERIALES,MANODEOBRA,HERRAMIENTAYTODOLONECESARIOPARASUCORRECTAEJECUCION.	PZA	4.00	50.38	201.52
Concepto	LAU-IS-22	SUMINISTROYCOLOCACIONDETEESANITARIADE51MMDEØ,ELPRECIOINCLUYESUMINISTRODEMATERIALES,MANODEOBRA,HERRAMIENTAYTODOLONECESARIOPARASUCORRECTAEJECUCION.	PZA	1.00	44.71	44.71
Concepto	LAU-IS-23	SUMINISTROYCOLOCACIONDETEESANITARIADE100MMDEØ,ELPRECIOINCLUYESUMINISTRODEMATERIALES,MANODEOBRA,HERRAMIENTAYTODOLONECESARIOPARASUCORRECTAEJECUCION.	PZA	1.00	50.79	50.79
Concepto	LAU-IS-27	SUMINISTROYCOLOCACIONDEEyesencilade100MMDEØsalidalateral51mm,ELPRECIOINCLUYESUMINISTRODEMATERIALES,MANODEOBRA,HERRAMIENTAYTODOLONECESARIOPARASUCORRECTAEJECUCION.	PZA	1.00	51.99	51.99
Concepto	LAU-IS-33	SUMINISTROYCOLOCACIONDEreducciónde100a51mm,ELPRECIOINCLUYESUMINISTRODEMATERIALES,MANODEOBRA,HERRAMIENTAYTODOLONECESARIOPARASUCORRECTAEJECUCION.	PZA	2.00	49.10	98.20
Concepto	RBL-IS-01	REGISTROCIEGODEAGUASNEGRASDE40x60x90CMSENINTERIORESABASEDETABICON10x14x28CMSASENTADOCONMEZCLACEMENTO-CAL-ARENA1:1:4,CONPLANTILLADECONCRETOHECHOENOBRA100-N-20-10DE5CMSDEESPESORACABADOPULIDO,TAPADECONCRETOCOLADERADE20x20ASICOMOMARCOYCONTRAMARCODEFIERRO.ELPRECIOINCLUYE:MATERIALES,MANODEOBRA,HERRAMIENTA.	m2	2.00	1,496.10	2,992.20
Concepto	LAU-IS-01	REGISTROCONCOLADERAPARAAGUASNEGRASDE40x60x90CM.ENINTERIORESABASEDETABICON10x14x28CMSASENTADOCONMEZCLACEMENTO-CAL-ARENA1:1:4,CONPLANTILLADECONCRETOHECHOENOBRA100-N-20-10DE5CMSDEESPESORACABADOPULIDO,TAPADECONCRETOCOLADERADE20x20ASICOMOMARCOYCONTRAMARCODEFIERRO.ELPRECIOINCLUYE:MATERIALES,MANODEOBRA,HERRAMIENTA.	m2	1.00	1,533.19	1,533.19
Concepto	RBL-IS-02	REGISTROCONTAPAREJILLAMETÁLICA(SOLERADE3/4"X1/8" A/C4CMSYCONTRAMARCODE1"X1"X1/8")DEAGUAPLUVIALDE40x60x60CM.ENINTERIORESABASEDETABICON10x14x28CMSASENTADOCONMEZCLACEMENTO-CAL-ARENA1:1:4,CONPLANTILLADECONCRETOHECHOENOBRA100-N-20-10DE5CMSDEESPESORACABADOPULIDO,TAPADECONCRETOCOLADERADE20x20ASICOMOMARCOYCONTRAMARCODEFIERRO.ELPRECIOINCLUYE:MATERIALES,MANODEOBRA,HERRAMIENTA.	m2	1.00	1,301.97	1,301.97
Concepto	LAU-IS-48	céspolparalavaboflexiblebotechicoELPRECIOINCLUYESUMINISTRODEMATERIALES,MANODEOBRA,HERRAMIENTAYTODOLONECESARIOPARASUCORRECTAEJECUCION.	PZA	1.00	66.46	66.46
Concepto	LAU-IS-49	céspolparafregaderoflexiblebotechicoELPRECIOINCLUYESUMINISTRODEMATERIALES,MANODEOBRA,HERRAMIENTAYTODOLONECESARIOPARASUCORRECTAEJECUCION.	PZA	1.00	77.39	77.39



SECRETARÍA DE
FINANZAS



QUERÉTARO
JUNTOS, ADELANTE.

No. Oficio SF/SPFI/DF/PNF/00001/2022
No. Control OODF0522-0081
Exp.: LIR2200001/22
R.F.C.: HUT06512291M7
Clave 2205009

Concepto	LAU-IS-52	RELLENODECEPASDEDRENAJECONMATERIALPRODUCTODELAE XCAVACIÓN,,MATERIALES,MANODEOBRA,HERRAMIENTAYEQUI PO.	M3	9.86	119.17	1,175.02
Concepto	RBL-IS-03	FILTROENJARDINABASEDEGRAVA.INCLUYEEXCAVACIÓN	m2	0.19	374.80	71.21
Nivel 4	ISPA	INSTALACIONSANITARIAPLANTAALTA				2,810.55
Concepto	LAU-IS-04	SUMINISTROEINSTALACIONDETUBERIADEPVCDE(2")50MMDEØ, ELPRECIOINCLUYESUMINISTRODEMATERIALES,MANODEOBRA, HERRAMIENTAYTODOLONECESARIOPARASUCORRECTAEJECUC ION.	M	17.23	38.12	656.81
Concepto	LAU-IS-06	SUMINISTROEINSTALACIONDETUBERIADEPVCDE(4")100MMDEØ ,ELPRECIOINCLUYESUMINISTRODEMATERIALES,MANODEOBRA, HERRAMIENTAYTODOLONECESARIOPARASUCORRECTAEJECUC ION.	M	12.60	64.93	818.12
Concepto	LAU-IS-09	SUMINISTROYCOLOCACIONDEcodo45°51MMDEØ,ELPRECIOINC LUYESUMINISTRODEMATERIALES,MANODEOBRA,HERRAMIENTA YTODOLONECESARIOPARASUCORRECTAEJECUCION.	PZA	1.00	44.83	44.83
Concepto	LAU-IS-11	SUMINISTROYCOLOCACIONDEcodo45°100MMDEØ,ELPRECIOIN CLUYESUMINISTRODEMATERIALES,MANODEOBRA,HERRAMIE N TAYTODOLONECESARIOPARASUCORRECTAEJECUCION	PZA	2.00	50.38	100.76
Concepto	LAU-IS-14	SUMINISTROYCOLOCACIONDECODOPEPVCDE90°X51MMDEØ,E LPRECIOINCLUYESUMINISTRODEMATERIALES,MANODEOBRA,H ERRAMIENTAYTODOLONECESARIOPARASUCORRECTAEJECUCI ON.	PZA	5.00	44.83	224.15
Concepto	LAU-IS-16	SUMINISTROYCOLOCACIONDECODOPEPVCDE90°X100MMDEØ, ELPRECIOINCLUYESUMINISTRODEMATERIALES,MANODEOBRA, HERRAMIENTAYTODOLONECESARIOPARASUCORRECTAEJECUC ION.	PZA	3.00	50.38	151.14
Concepto	LAU-IS-22	SUMINISTROYCOLOCACIONDETEESANITARIADE51MMDEØ,ELPR ECIOINCLUYESUMINISTRODEMATERIALES,MANODEOBRA,HERR AMIENTAYTODOLONECESARIOPARASUCORRECTAEJECUCION.	PZA	1.00	44.71	44.71
Concepto	LAU-IS-23	SUMINISTROYCOLOCACIONDETEESANITARIADE100MMDEØ,ELP RECIOINCLUYESUMINISTRODEMATERIALES,MANODEOBRA,HER RAMIENTAYTODOLONECESARIOPARASUCORRECTAEJECUCION.	PZA	1.00	50.79	50.79
Concepto	LAU-IS-24	SUMINISTROYCOLOCACIONDEyeesencilla51MMDEØ,ELPRECIOI NCLUYESUMINISTRODEMATERIALES,MANODEOBRA,HERRAMIE N TAYTODOLONECESARIOPARASUCORRECTAEJECUCION.	PZA	1.00	48.66	48.66
Concepto	LAU-IS-27	SUMINISTROYCOLOCACIONDEyeesencillaDE100MMDEØsalidat alateral51mm,ELPRECIOINCLUYESUMINISTRODEMATERIALES,MANO DEOBRA,HERRAMIENTAYTODOLONECESARIOPARASUCORRECT AEJECUCION.	PZA	4.00	51.99	207.96
Concepto	LAU-IS-28	SUMINISTROYCOLOCACIONDECOPLEDE100MMDEØ,ELPRECIOI NCLUYESUMINISTRODEMATERIALES,MANODEOBRA,HERRAMIE N TAYTODOLONECESARIOPARASUCORRECTAEJECUCION.	PZA	2.00	44.94	89.88
Concepto	LAU-IS-30	SUMINISTROYCOLOCACIONDEbotecéspotpararegadera1salida,EL PRECIOINCLUYESUMINISTRODEMATERIALES,MANODEOBRA,HE RRAMIENTAYTODOLONECESARIOPARASUCORRECTAEJECUCIO N.	PZA	2.00	95.36	190.72
Concepto	LAU-IS-33	SUMINISTROYCOLOCACIONDEReduciónde100a51mm,ELPRECIOI NCLUYESUMINISTRODEMATERIALES,MANODEOBRA,HERRAMIE N TAYTODOLONECESARIOPARASUCORRECTAEJECUCION.	PZA	1.00	49.10	49.10
Concepto	LAU-IS-48	céspotparalavabo flexiblebotechicoELPRECIOINCLUYESUMINISTRO DEMATERIALES,MANODEOBRA,HERRAMIENTAYTODOLONECES ARIOPARASUCORRECTAEJECUCION.	PZA	2.00	66.46	132.92
Nivel 4	ISRG	INSTALACIONSANITARIAROOFGARDEN				
Concepto	LAU-IS-04	SUMINISTROEINSTALACIONDETUBERIADEPVCDE(2")50MMDEØ, ELPRECIOINCLUYESUMINISTRODEMATERIALES,MANODEOBRA,	M	11.24	38.12	



SECRETARÍA DE
FINANZAS



QUERÉTARO
JUNTOS, ADELANTE.

No. Oficio SF/SPFI/DF/PNF/00001/2022
No. Control OODF0522-0081
Exp.: LIR2200001/22
R.F.C.: HUT06512291M7
Clave 2205009

		HERRAMIENTAYTODOLONECESARIOPARASUCORRECTAEJECUCION.				
Concepto	LAU-IS-06	SUMINISTROEINSTALACIONDETUBERIADEPVCDE(4")100MMDEØ,ELPRECIOINCLUYESUMINISTRODEMATERIALES,MANODEOBRA,HERRAMIENTAYTODOLONECESARIOPARASUCORRECTAEJECUCION.	M	6.72	64.93	
Concepto	LAU-IS-09	SUMINISTROYCOLOCACIONDEcodo45°51MMDEØ,ELPRECIOINCLUYESUMINISTRODEMATERIALES,MANODEOBRA,HERRAMIENTAYTODOLONECESARIOPARASUCORRECTAEJECUCION.	PZA	1.00	44.83	
Concepto	LAU-IS-11	SUMINISTROYCOLOCACIONDEcodo45°100MMDEØ,ELPRECIOINCLUYESUMINISTRODEMATERIALES,MANODEOBRA,HERRAMIENTAYTODOLONECESARIOPARASUCORRECTAEJECUCION.	PZA	2.00	50.38	
Concepto	LAU-IS-14	SUMINISTROYCOLOCACIONDECODODEPVCDE90°X51MMDEØ,ELPRECIOINCLUYESUMINISTRODEMATERIALES,MANODEOBRA,HERRAMIENTAYTODOLONECESARIOPARASUCORRECTAEJECUCION.	PZA	10.00	44.83	
Concepto	LAU-IS-16	SUMINISTROYCOLOCACIONDECODODEPVCDE90°X100MMDEØ,ELPRECIOINCLUYESUMINISTRODEMATERIALES,MANODEOBRA,HERRAMIENTAYTODOLONECESARIOPARASUCORRECTAEJECUCION.	PZA	4.00	50.38	
Concepto	LAU-IS-22	SUMINISTROYCOLOCACIONDETEESANITARIADE51MMDEØ,ELPRECIOINCLUYESUMINISTRODEMATERIALES,MANODEOBRA,HERRAMIENTAYTODOLONECESARIOPARASUCORRECTAEJECUCION.	PZA	1.00	44.71	
Concepto	LAU-IS-23	SUMINISTROYCOLOCACIONDETEESANITARIADE100MMDEØ,ELPRECIOINCLUYESUMINISTRODEMATERIALES,MANODEOBRA,HERRAMIENTAYTODOLONECESARIOPARASUCORRECTAEJECUCION.	PZA	1.00	50.79	
Concepto	LAU-IS-27	SUMINISTROYCOLOCACIONDEyeesencillaDE100MMDEØsalidalateral51mm,ELPRECIOINCLUYESUMINISTRODEMATERIALES,MANODEOBRA,HERRAMIENTAYTODOLONECESARIOPARASUCORRECTAEJECUCION.	PZA	1.00	51.99	
Concepto	LAU-IS-28	SUMINISTROYCOLOCACIONDECOPLEDE100MMDEØ,ELPRECIOINCLUYESUMINISTRODEMATERIALES,MANODEOBRA,HERRAMIENTAYTODOLONECESARIOPARASUCORRECTAEJECUCION.	PZA	1.00	44.94	
Concepto	LAU-IS-29	SUMINISTROYCOLOCACIONDEREMATEDEVENTILACIÓN,ELPRECIOINCLUYESUMINISTRODEMATERIALES,MANODEOBRA,HERRAMIENTAYTODOLONECESARIOPARASUCORRECTAEJECUCION.	PZA	3.00	76.26	
Concepto	LAU-IS-30	SUMINISTROYCOLOCACIONDEbotecéspotpararegadera1salida,ELPRECIOINCLUYESUMINISTRODEMATERIALES,MANODEOBRA,HERRAMIENTAYTODOLONECESARIOPARASUCORRECTAEJECUCION.	PZA	1.00	95.36	
Concepto	LAU-IS-33	SUMINISTROYCOLOCACIONDEreducciónde100a51mm,ELPRECIOINCLUYESUMINISTRODEMATERIALES,MANODEOBRA,HERRAMIENTAYTODOLONECESARIOPARASUCORRECTAEJECUCION.	PZA	1.00	49.10	
Concepto	LAU-IS-47	coladeraredondacondesagüeperimetralmca. HELVEXosimilarELPRECIOINCLUYESUMINISTRODEMATERIALES,MANODEOBRA,HERRAMIENTAYTODOLONECESARIOPARASUCORRECTAEJECUCION.	PZA	2.00	1,065.83	
Concepto	LAU-IS-48	céspotparalavaboflexiblebotetehicoELPRECIOINCLUYESUMINISTRODEMATERIALES,MANODEOBRA,HERRAMIENTAYTODOLONECESARIOPARASUCORRECTAEJECUCION.	PZA	1.00	66.46	
Concepto	LAU-IS-49	céspotparafregaderoflexiblebotetehicoELPRECIOINCLUYESUMINISTRODEMATERIALES,MANODEOBRA,HERRAMIENTAYTODOLONECESARIOPARASUCORRECTAEJECUCION.	PZA	1.00	77.39	
Nivel 3	- LAU-IH	INSTALACIONHIDRAULICA				15,803.08
Nivel 4	- IH-PB	INSTALACIONHIDRAULICAPB				11,682.69
Concepto	LAU-IH-001	SUMINISTROEINSTALACIONDETUBERIAPRDE1/2"(20MM)INCLUYE:SOPORTERÍA.CARGODIRECTOPORELCOSTODELOSMATERIAL	M	26.41	29.58	781.21



No. Oficio SF/SPFI/DF/PNF/00001/2022
No. Control OODF0522-0081
Exp.: LIR2200001/22
R.F.C.: HUTO6512291M7
Clave 2205009

		ESYMANODEOBRA PARASUCORRECTA INSTALACIÓN, PRUEBAS, HERRAMIENTA, EQUIPO, Y DEMÁS CARGOS DERIVADOS. P. U. O. T.				
Concepto	LAU-IH-002	SUMINISTROE INSTALACIÓNDE TUBERÍA PPR DE 3/4" (25MM) INCLUYE: SOPORTERÍA. CARGO DIRECTO POREL COSTO DE LOS MATERIALES Y MANO DE OBRA PARASUCORRECTA INSTALACIÓN, PRUEBAS, HERRAMIENTA, EQUIPO, Y DEMÁS CARGOS DERIVADOS. P. U. O. T.	M	66.31	43.36	2,875.20
Concepto	LAU-IH-003	SUMINISTROE INSTALACIÓNDE TUBERÍA PPR DE 1" (32MM) INCLUYE: SOPORTERÍA. CARGO DIRECTO POREL COSTO DE LOS MATERIALES Y MANO DE OBRA PARASUCORRECTA INSTALACIÓN, PRUEBAS, HERRAMIENTA, EQUIPO, Y DEMÁS CARGOS DERIVADOS. P. U. O. T.	M	3.15	66.65	209.95
Concepto	RBL-IH-01	SUMINISTROE INSTALACIÓNDE TUBERÍA DE COBRE TIPO "M" 3/4" INCLUYE: SOPORTERÍA. CARGO DIRECTO POREL COSTO DE LOS MATERIALES Y MANO DE OBRA PARASUCORRECTA INSTALACIÓN, PRUEBAS, HERRAMIENTA, EQUIPO, Y DEMÁS CARGOS DERIVADOS. P. U. O. T.	m2	1.10	210.28	231.31
Concepto	LAU-IH-01	SUMINISTROE INSTALACIÓNDE Válvula de candelado INCLUYE: CARGO DIRECTO POREL COSTO DE LOS MATERIALES Y MANO DE OBRA PARASUCORRECTA INSTALACIÓN, PRUEBAS, HERRAMIENTA, EQUIPO, Y DEMÁS CARGOS DERIVADOS. P. U. O. T.	m2	1.00	182.55	182.55
Concepto	LAU-IH-008	SUMINISTROE INSTALACIÓNDE Válvula de alivio INCLUYE: CARGO DIRECTO POREL COSTO DE LOS MATERIALES Y MANO DE OBRA PARASUCORRECTA INSTALACIÓN, PRUEBAS, HERRAMIENTA, EQUIPO, Y DEMÁS CARGOS DERIVADOS. P. U. O. T.	PZA	1.00	324.43	324.43
Concepto	LAU-IH-009	SUMINISTROE INSTALACIÓNDE Válvula de esfera PPR DE 1/2" (20MM) INCLUYE: CARGO DIRECTO POREL COSTO DE LOS MATERIALES Y MANO DE OBRA PARASUCORRECTA INSTALACIÓN, PRUEBAS, HERRAMIENTA, EQUIPO, Y DEMÁS CARGOS DERIVADOS. P. U. O. T.	PZA	3.00	125.72	377.16
Concepto	LAU-IH-010	SUMINISTROE INSTALACIÓNDE Válvula de esfera PPR DE 1" (32MM) INCLUYE: CARGO DIRECTO POREL COSTO DE LOS MATERIALES Y MANO DE OBRA PARASUCORRECTA INSTALACIÓN, PRUEBAS, HERRAMIENTA, EQUIPO, Y DEMÁS CARGOS DERIVADOS. P. U. O. T.	PZA	1.00	263.10	263.10
Concepto	LAU-IH-011	SUMINISTROE INSTALACIÓNDE Válvula de esfera PPR DE 1 1/4" (40MM) INCLUYE: CARGO DIRECTO POREL COSTO DE LOS MATERIALES Y MANO DE OBRA PARASUCORRECTA INSTALACIÓN, PRUEBAS, HERRAMIENTA, EQUIPO, Y DEMÁS CARGOS DERIVADOS. P. U. O. T.	PZA	1.00	435.88	435.88
Concepto	LAU-IH-013	SUMINISTROE INSTALACIÓNDE llave angular INCLUYE: CARGO DIRECTO POREL COSTO DE LOS MATERIALES Y MANO DE OBRA PARASUCORRECTA INSTALACIÓN, PRUEBAS, HERRAMIENTA, EQUIPO, Y DEMÁS CARGOS DERIVADOS. P. U. O. T.	PZA	5.00	59.76	298.80
Concepto	LAU-IH-014	SUMINISTRO Y COLOCACIÓNDE Llave de nariz paramanguera, EL PRECIO INCLUYE SUMINISTRO DE MATERIALES, MANO DE OBRA, HERRAMIENTA Y TODO LO NECESARIO PARASUCORRECTA EJECUCIÓN.	PZA	5.00	74.40	372.00
Concepto	RBL-IH-003	SUMINISTROE INSTALACIÓNDE CODOPPR DE 1/2" (20MM) CON ROSCA HEMBRA. INCLUYE: CARGO DIRECTO POREL COSTO DE LOS MATERIALES Y MANO DE OBRA PARASUCORRECTA INSTALACIÓN, PRUEBAS, HERRAMIENTA, EQUIPO, Y DEMÁS CARGOS DERIVADOS. P. U. O. T.	m2	5.00	37.93	189.65
Concepto	LAU-IH-015	SUMINISTROE INSTALACIÓNDE CODOPPR DE 1/2" (20MM) INCLUYE: CARGO DIRECTO POREL COSTO DE LOS MATERIALES Y MANO DE OBRA PARASUCORRECTA INSTALACIÓN, PRUEBAS, HERRAMIENTA, EQUIPO, Y DEMÁS CARGOS DERIVADOS. P. U. O. T.	PZA	15.00	17.81	267.15
Concepto	LAU-IH-016	SUMINISTROE INSTALACIÓNDE CODOPPR DE 3/4" (25MM) INCLUYE: CARGO DIRECTO POREL COSTO DE LOS MATERIALES Y MANO DE OBRA PARASUCORRECTA INSTALACIÓN, PRUEBAS, HERRAMIENTA, EQUIPO, Y DEMÁS CARGOS DERIVADOS. P. U. O. T.	PZA	17.00	22.03	374.51
Concepto	LAU-IH-017	SUMINISTROE INSTALACIÓNDE CODOPPR DE 1" (32MM) INCLUYE: CARGO DIRECTO POREL COSTO DE LOS MATERIALES Y MANO DE OBRA	PZA	1.00	33.48	33.48



No. Oficio SF/SPFI/DF/PNF/00001/2022
No. Control OODF0522-0081
Exp.: LIR2200001/22
R.F.C.: HUT06512291M7
Clave 2205009

		APARASUCORRECTAINSTALACIÓN,PRUEBAS,HERRAMIENTA,EQUIPO,YDEMÁSCARGOSDERIVADOS.P.U.O.T.				
Concepto	LAU-IH-018	SUMINISTROEINSTALACIÓNDECODO90°PPR11/4"(40MM)INCLUYE:CARGODIRECTOPORELCOSTODELOSMATERIALESYMANODEOBRAPARASUCORRECTAINSTALACIÓN,PRUEBAS,HERRAMIENTA,EQUIPO,YDEMÁSCARGOSDERIVADOS.P.U.O.T.	PZA	3.00	48.86	146.58
Concepto	LAU-IH-020	SUMINISTROEINSTALACIÓNDEcodo90°11/4"cobrelINCLUYE:CAR GODIRECTOPORELCOSTODELOSMATERIALESYMANODEOBRA PARASUCORRECTAINSTALACIÓN,PRUEBAS,HERRAMIENTA,EQUIPO ,YDEMÁSCARGOSDERIVADOS.P.U.O.T.	PZA	4.00	101.75	407.00
Concepto	RBL-IH-004	SUMINISTROEINSTALACIÓNDETEEPPRROSCACENTRALDE1/2"(2 0MM)INCLUYE:CARGODIRECTOPORELCOSTODELOSMATERIALE SYMANODEOBRAPARASUCORRECTAINSTALACIÓN,PRUEBAS,HE RRAMIENTA,EQUIPO,YDEMÁSCARGOSDERIVADOS.P.U.O.T.	m2	8.00	45.96	367.68
Concepto	RBL-IH-005	SUMINISTROEINSTALACIÓNDETEEPPRDE3/4"(25MM)INCLUYE:C ARGODIRECTOPORELCOSTODELOSMATERIALESYMANODEOBR APARASUCORRECTAINSTALACIÓN,PRUEBAS,HERRAMIENTA,EQ UIPO,YDEMÁSCARGOSDERIVADOS.P.U.O.T.	m2	11.00	27.18	298.98
Concepto	LAU-IH-022	SUMINISTROEINSTALACIÓNDETEEPPR11/4"(40MM)INCLUYE:CA RGODIRECTOPORELCOSTODELOSMATERIALESYMANODEOBRA PARASUCORRECTAINSTALACIÓN,PRUEBAS,HERRAMIENTA,EQUIP O,YDEMÁSCARGOSDERIVADOS.P.U.O.T.	PZA	1.00	57.65	57.65
Concepto	LAU-IH-027	SUMINISTROEINSTALACIÓNDEtuercauniónmixtapprØ20mmx1/2"l NCLUYE:CARGODIRECTOPORELCOSTODELOSMATERIALESYMA NODEOBRAPARASUCORRECTAINSTALACIÓN,PRUEBAS,HERRAMI ENTA,EQUIPO,YDEMÁSCARGOSDERIVADOS.P.U.O.T.	PZA	3.00	95.32	285.96
Concepto	RBL-IH-006	SUMINISTROEINSTALACIÓNDETUERCAUNIONSOLDABLE3/4"INC LUYE:CARGODIRECTOPORELCOSTODELOSMATERIALESYMANO DEOBRAPARASUCORRECTAINSTALACIÓN,PRUEBAS,HERRAMIEN TA,EQUIPO,YDEMÁSCARGOSDERIVADOS.P.U.O.T.	m2	2.00	136.53	273.06
Concepto	LAU-IH-029	SUMINISTROEINSTALACIÓNDEconectorPPRmachoØ40mmx11/4"l NCLUYE:CARGODIRECTOPORELCOSTODELOSMATERIALESYMA NODEOBRAPARASUCORRECTAINSTALACIÓN,PRUEBAS,HERRAMI ENTA,EQUIPO,YDEMÁSCARGOSDERIVADOS.P.U.O.T.	PZA	1.00	262.29	262.29
Concepto	LAU-IH-030	SUMINISTROEINSTALACIÓNDEconectorPPRmachoØ20mmx1/2"l NCLUYE:CARGODIRECTOPORELCOSTODELOSMATERIALESYMA NODEOBRAPARASUCORRECTAINSTALACIÓN,PRUEBAS,HERRAMIE NTA,EQUIPO,YDEMÁSCARGOSDERIVADOS.P.U.O.T.	PZA	8.00	35.94	287.52
Concepto	LAU-IH-031	SUMINISTROEINSTALACIÓNDEconectorPPRhembraØ20mmx1/2"l NCLUYE:CARGODIRECTOPORELCOSTODELOSMATERIALESYMA NODEOBRAPARASUCORRECTAINSTALACIÓN,PRUEBAS,HERRAMI ENTA,EQUIPO,YDEMÁSCARGOSDERIVADOS.P.U.O.T.	PZA	1.00	33.79	33.79
Concepto	RBL-IH-007	SUMINISTROEINSTALACIÓNDECONECTORPPRhembraØ25mmCO NINSERTOMETÁLICOINCLUYE:CARGODIRECTOPORELCOSTODE LOSMATERIALESYMANODEOBRAPARASUCORRECTAINSTALACIÓ N,PRUEBAS,HERRAMIENTA,EQUIPO,YDEMÁSCARGOSDERIVADO S.P.U.O.T.	m2	2.00	34.97	69.94
Concepto	LAU-IH-002	SUMINISTROEINSTALACIÓNDEconectorCuhembra3/4"INCLUYE:C ARGODIRECTOPORELCOSTODELOSMATERIALESYMANODEOBR APARASUCORRECTAINSTALACIÓN,PRUEBAS,HERRAMIENTA,EQ UIPO,YDEMÁSCARGOSDERIVADOS.P.U.O.T.	m2	2.00	78.96	157.92
Concepto	LAU-IH-032	SUMINISTROEINSTALACIÓNDEmangueraflexibledeviniloØ1/2INCL UYE:CARGODIRECTOPORELCOSTODELOSMATERIALESYMANOD EOBRAPARASUCORRECTAINSTALACIÓN,PRUEBAS,HERRAMIENT A,EQUIPO,YDEMÁSCARGOSDERIVADOS.P.U.O.T.	PZA	5.00	102.17	510.85
Concepto	LAU-IH-036	SUMINISTROEINSTALACIÓNDEreducciónnpprØ25/20mmINCLUYE: CARGODIRECTOPORELCOSTODELOSMATERIALESYMANODEOB RAPARASUCORRECTAINSTALACIÓN,PRUEBAS,HERRAMIENTA,E QUIPO,YDEMÁSCARGOSDERIVADOS.P.U.O.T.	PZA	8.00	20.09	160.72



No. Oficio SF/SPFI/DF/PNF/00001/2022
No. Control OODF0522-0081
Exp.: LIR2200001/22
R.F.C.: HUT06512291M7
Clave 2205009

Concepto	LAU-IH-036-1	SUMINISTROEINSTALACIÓNDEreducciónppr032/25mmINCLUYE: CARGODIRECTOPOREL COSTODELOSMATERIALESYMANODEOBRAPARASUCORRECTAINSTALACIÓN, PRUEBAS, HERRAMIENTA, EQUIPO, YDEMÁSCARGOSDERIVADOS. P. U. O. T.	m2	2.00	24.12	48.24
Concepto	RBL-IH-008	SUMINISTROEINSTALACIÓNDE TAPÓN CAPATUBO PLUSØ20mm INCLUYE: CARGODIRECTOPOREL COSTODELOSMATERIALESYMANODEOBRAPARASUCORRECTAINSTALACIÓN, PRUEBAS, HERRAMIENTA, EQUIPO, YDEMÁSCARGOSDERIVADOS. P. U. O. T.	m2	6.00	18.63	111.78
Concepto	LAU-IH-037	SUMINISTROEINSTALACIÓNDE tee prØ40x40x32mm INCLUYE: CARGODIRECTOPOREL COSTODELOSMATERIALESYMANODEOBRAPARASUCORRECTAINSTALACIÓN, PRUEBAS, HERRAMIENTA, EQUIPO, YDEMÁSCARGOSDERIVADOS. P. U. O. T.	PZA	1.00	60.57	60.57
Concepto	LAU-IH-041	SUMINISTROEINSTALACIÓNDE tee prØ25x25x20mm INCLUYE: CARGODIRECTOPOREL COSTODELOSMATERIALESYMANODEOBRAPARASUCORRECTAINSTALACIÓN, PRUEBAS, HERRAMIENTA, EQUIPO, YDEMÁSCARGOSDERIVADOS. P. U. O. T.	PZA	2.00	27.31	54.62
Concepto	LAU-IH-042	SUMINISTROEINSTALACIÓNDE tee prØ25x20x25mm INCLUYE: CARGODIRECTOPOREL COSTODELOSMATERIALESYMANODEOBRAPARASUCORRECTAINSTALACIÓN, PRUEBAS, HERRAMIENTA, EQUIPO, YDEMÁSCARGOSDERIVADOS. P. U. O. T.	PZA	2.00	29.21	58.42
Concepto	LAU-IH-044	SUMINISTROEINSTALACIÓNDE Uniónbridada prØ40mm INCLUYE: CARGODIRECTOPOREL COSTODELOSMATERIALESYMANODEOBRAPARASUCORRECTAINSTALACIÓN, PRUEBAS, HERRAMIENTA, EQUIPO, YDEMÁSCARGOSDERIVADOS. P. U. O. T.	PZA	2.00	259.48	518.96
Concepto	RBL-IH-010	SUMINISTROEINSTALACIÓNDE VÁLVULA DE COMPUERTAS SOLDABLE 1/2" INCLUYE: CARGODIRECTOPOREL COSTODELOSMATERIALESYMANODEOBRAPARASUCORRECTAINSTALACIÓN, PRUEBAS, HERRAMIENTA, EQUIPO, YDEMÁSCARGOSDERIVADOS. P. U. O. T.	m2	1.00	148.05	148.05
Concepto	RBL-IH-011	SUMINISTROEINSTALACIÓNDE VÁLVULA DE CHECK 1/2" INCLUYE: CARGODIRECTOPOREL COSTODELOSMATERIALESYMANODEOBRAPARASUCORRECTAINSTALACIÓN, PRUEBAS, HERRAMIENTA, EQUIPO, YDEMÁSCARGOSDERIVADOS. P. U. O. T.	m2	1.00	145.74	145.74
Nivel 4	IH PA	INSTALACION HIDRAULICA PA				4,120.38
Concepto	LAU-IH-001	SUMINISTROEINSTALACIÓNDE TUBERÍA PRDE 1/2" (20MM) INCLUYE: SOPORTERÍA. CARGODIRECTOPOREL COSTODELOSMATERIALESYMANODEOBRAPARASUCORRECTAINSTALACIÓN, PRUEBAS, HERRAMIENTA, EQUIPO, YDEMÁSCARGOSDERIVADOS. P. U. O. T.	M	23.90	29.58	706.96
Concepto	LAU-IH-002	SUMINISTROEINSTALACIÓNDE TUBERÍA PRDE 3/4" (25MM) INCLUYE: SOPORTERÍA. CARGODIRECTOPOREL COSTODELOSMATERIALESYMANODEOBRAPARASUCORRECTAINSTALACIÓN, PRUEBAS, HERRAMIENTA, EQUIPO, YDEMÁSCARGOSDERIVADOS. P. U. O. T.	M	12.37	43.36	536.36
Concepto	LAU-IH-003	SUMINISTROEINSTALACIÓNDE TUBERÍA PRDE 1" (32MM) INCLUYE: SOPORTERÍA. CARGODIRECTOPOREL COSTODELOSMATERIALESYMANODEOBRAPARASUCORRECTAINSTALACIÓN, PRUEBAS, HERRAMIENTA, EQUIPO, YDEMÁSCARGOSDERIVADOS. P. U. O. T.	M	6.30	66.65	419.90
Concepto	LAU-IH-013	SUMINISTROEINSTALACIÓNDE llave angular INCLUYE: CARGODIRECTOPOREL COSTODELOSMATERIALESYMANODEOBRAPARASUCORRECTAINSTALACIÓN, PRUEBAS, HERRAMIENTA, EQUIPO, YDEMÁSCARGOSDERIVADOS. P. U. O. T.	PZA	6.00	59.76	358.56
Concepto	RBL-IH-003	SUMINISTROEINSTALACIÓNDE CODOPRDE 1/2" (20MM) CON ROSCA HEMBRA. INCLUYE: CARGODIRECTOPOREL COSTODELOSMATERIALESYMANODEOBRAPARASUCORRECTAINSTALACIÓN, PRUEBAS, HERRAMIENTA, EQUIPO, YDEMÁSCARGOSDERIVADOS. P. U. O. T.	m2	2.00	37.93	75.86
Concepto	LAU-IH-015	SUMINISTROEINSTALACIÓNDE CODOPRDE 1/2" (20MM) INCLUYE: CARGODIRECTOPOREL COSTODELOSMATERIALESYMANODEOBRAPARASUCORRECTAINSTALACIÓN, PRUEBAS, HERRAMIENTA, EQUIPO, YDEMÁSCARGOSDERIVADOS. P. U. O. T.	PZA	10.00	17.81	178.10



SECRETARÍA DE
FINANZAS



QUERÉTARO
JUNTOS, ADELANTE.

No. Oficio SF/SPFI/DF/PNF/00001/2022
No. Control OODF0522-0081
Exp.: LIR2200001/22
R.F.C.: HUTO6512291M7
Clave 2205009

Concepto	LAU-IH-016	SUMINISTROEINSTALACIÓNDECODO90°PPR3/4"(25MM)INCLUYE :CARGODIRECTOPOREL COSTODELOSMATERIALESYMANODEOBRAPARASUCORRECTAINSTALACIÓN,PRUEBAS,HERRAMIENTA,EQUIPO,YDEMÁSCARGOSDERIVADOS.P.U.O.T.	PZA	1.00	22.03	22.03
Concepto	LAU-IH-021	SUMINISTROEINSTALACIÓNDETEEPPRDE1/2"(20MM)INCLUYE:CARGODIRECTOPOREL COSTODELOSMATERIALESYMANODEOBRAPARASUCORRECTAINSTALACIÓN,PRUEBAS,HERRAMIENTA,EQUIPO,YDEMÁSCARGOSDERIVADOS.P.U.O.T.	PZA	10.00	22.14	221.40
Concepto	RBL-IH-005	SUMINISTROEINSTALACIÓNDETEEPPRDE3/4"(25MM)INCLUYE:CARGODIRECTOPOREL COSTODELOSMATERIALESYMANODEOBRAPARASUCORRECTAINSTALACIÓN,PRUEBAS,HERRAMIENTA,EQUIPO,YDEMÁSCARGOSDERIVADOS.P.U.O.T.	m2	1.00	27.18	27.18
Concepto	LAU-IH-003	SUMINISTROEINSTALACIÓNDEteepprØ32mmINCLUYE:CARGODIRECTOPOREL COSTODELOSMATERIALESYMANODEOBRAPARASUCORRECTAINSTALACIÓN,PRUEBAS,HERRAMIENTA,EQUIPO,YDEMÁSCARGOSDERIVADOS.P.U.O.T.	m2	3.00	33.58	100.74
Concepto	LAU-IH-030	SUMINISTROEINSTALACIÓNDEconectorPPRmachoØ20mmx1/2"INCLUYE:CARGODIRECTOPOREL COSTODELOSMATERIALESYMANODEOBRAPARASUCORRECTAINSTALACIÓN,PRUEBAS,HERRAMIENTA,EQUIPO,YDEMÁSCARGOSDERIVADOS.P.U.O.T.	PZA	14.00	35.94	503.16
Concepto	LAU-IH-032	SUMINISTROEINSTALACIÓNDEmangueraflexibledeviniloØ1/2"INCLUYE:CARGODIRECTOPOREL COSTODELOSMATERIALESYMANODEOBRAPARASUCORRECTAINSTALACIÓN,PRUEBAS,HERRAMIENTA,EQUIPO,YDEMÁSCARGOSDERIVADOS.P.U.O.T.	PZA	5.00	102.17	510.85
Concepto	LAU-IH-036	SUMINISTROEINSTALACIÓNDEreducciónnpprØ25/20mmINCLUYE:CARGODIRECTOPOREL COSTODELOSMATERIALESYMANODEOBRAPARASUCORRECTAINSTALACIÓN,PRUEBAS,HERRAMIENTA,EQUIPO,YDEMÁSCARGOSDERIVADOS.P.U.O.T.	PZA	3.00	20.09	60.27
Concepto	LAU-IH-036-1	SUMINISTROEINSTALACIÓNDEreducciónnpprØ32/25mmINCLUYE:CARGODIRECTOPOREL COSTODELOSMATERIALESYMANODEOBRAPARASUCORRECTAINSTALACIÓN,PRUEBAS,HERRAMIENTA,EQUIPO,YDEMÁSCARGOSDERIVADOS.P.U.O.T.	m2	3.00	24.12	72.36
Concepto	RBL-IH-008	SUMINISTROEINSTALACIÓNDETAPOÑCAPATUBOPLUSØ20mmINCLUYE:CARGODIRECTOPOREL COSTODELOSMATERIALESYMANODEOBRAPARASUCORRECTAINSTALACIÓN,PRUEBAS,HERRAMIENTA,EQUIPO,YDEMÁSCARGOSDERIVADOS.P.U.O.T.	m2	10.00	18.63	186.30
Concepto	LAU-IH-041	SUMINISTROEINSTALACIÓNDEteepprØ25x25x20mmINCLUYE: CARGODIRECTOPOREL COSTODELOSMATERIALESYMANODEOBRAPARASUCORRECTAINSTALACIÓN,PRUEBAS,HERRAMIENTA,EQUIPO,YDEMÁSCARGOSDERIVADOS.P.U.O.T.	PZA	3.00	27.31	81.93
Concepto	LAU-IH-042	SUMINISTROEINSTALACIÓNDEteepprØ25x20x25mmINCLUYE: CARGODIRECTOPOREL COSTODELOSMATERIALESYMANODEOBRAPARASUCORRECTAINSTALACIÓN,PRUEBAS,HERRAMIENTA,EQUIPO,YDEMÁSCARGOSDERIVADOS.P.U.O.T.	PZA	2.00	29.21	58.42
Nivel 4	IH-RG	INSTALACIONHIDRAULICAROOFGARDEN				
Concepto	LAU-IH-001	SUMINISTROEINSTALACIÓNDETUBERÍAAPPDE1/2"(20MM)INCLUYE: SOPORTERÍA.CARGODIRECTOPOREL COSTODELOSMATERIALESYMANODEOBRAPARASUCORRECTAINSTALACIÓN,PRUEBAS,HERRAMIENTA,EQUIPO,YDEMÁSCARGOSDERIVADOS.P.U.O.T.	M	12.29	29.58	
Concepto	LAU-IH-002	SUMINISTROEINSTALACIÓNDETUBERÍAAPPDE3/4"(25MM)INCLUYE: SOPORTERÍA.CARGODIRECTOPOREL COSTODELOSMATERIALESYMANODEOBRAPARASUCORRECTAINSTALACIÓN,PRUEBAS,HERRAMIENTA,EQUIPO,YDEMÁSCARGOSDERIVADOS.P.U.O.T.	M	0.90	43.36	
Concepto	LAU-IH-013	SUMINISTROEINSTALACIÓNDEllaveangularINCLUYE:CARGODIRECTOPOREL COSTODELOSMATERIALESYMANODEOBRAPARASUCORRECTAINSTALACIÓN,PRUEBAS,HERRAMIENTA,EQUIPO,YDEMÁSCARGOSDERIVADOS.P.U.O.T.	PZA	4.00	59.76	



No. Oficio SF/SPFI/DF/PNF/00001/2022
No. Control OODF0522-0081
Exp.: LIR2200001/22
R.F.C.: HUTO6512291M7
Clave 2205009

Concepto	RBL-IH-003	SUMINISTROEINSTALACIÓNDECODOPRDE1/2"(20MM)CONROSCAHEMBRA.INCLUYE:CARGODIRECTOPOREL COSTODELOSMATERIALESYMANODEOBRAPARASUCORRECTAINSTALACIÓN,PRUEBAS,HERRAMIENTA,EQUIPO,YDEMÁSCARGOSDERIVADOS.P.U.O.T.	m2	1.00	37.93	
Concepto	LAU-IH-015	SUMINISTROEINSTALACIÓNDECODOPRDE1/2"(20MM)INCLUYE:CARGODIRECTOPOREL COSTODELOSMATERIALESYMANODEOBRAPARASUCORRECTAINSTALACIÓN,PRUEBAS,HERRAMIENTA,EQUIPO,YDEMÁSCARGOSDERIVADOS.P.U.O.T.	PZA	9.00	17.81	
Concepto	LAU-IH-004	SUMINISTROEINSTALACIÓNDECODO90°PPR1"(32MM)INCLUYE:CARGODIRECTOPOREL COSTODELOSMATERIALESYMANODEOBRAPARASUCORRECTAINSTALACIÓN,PRUEBAS,HERRAMIENTA,EQUIPO,YDEMÁSCARGOSDERIVADOS.P.U.O.T.	m2	1.00	26.10	
Concepto	LAU-IH-021	SUMINISTROEINSTALACIÓNDETEEPPRDE1/2"(20MM)INCLUYE:CARGODIRECTOPOREL COSTODELOSMATERIALESYMANODEOBRAPARASUCORRECTAINSTALACIÓN,PRUEBAS,HERRAMIENTA,EQUIPO,YDEMÁSCARGOSDERIVADOS.P.U.O.T.	PZA	6.00	22.14	
Concepto	LAU-IH-005	SUMINISTROEINSTALACIÓNDEteeppr032mmINCLUYE:CARGODIRECTOPOREL COSTODELOSMATERIALESYMANODEOBRAPARASUCORRECTAINSTALACIÓN,PRUEBAS,HERRAMIENTA,EQUIPO,YDEMÁSCARGOSDERIVADOS.P.U.O.T.	m2	1.00	31.81	
Concepto	LAU-IH-030	SUMINISTROEINSTALACIÓNDEconectorPPRmacho020mmx1/2"INCLUYE:CARGODIRECTOPOREL COSTODELOSMATERIALESYMANODEOBRAPARASUCORRECTAINSTALACIÓN,PRUEBAS,HERRAMIENTA,EQUIPO,YDEMÁSCARGOSDERIVADOS.P.U.O.T.	PZA	8.00	35.94	
Concepto	LAU-IH-032	SUMINISTROEINSTALACIÓNDEmangueraflexibledevinilo01/2INCLUYE:CARGODIRECTOPOREL COSTODELOSMATERIALESYMANODEOBRAPARASUCORRECTAINSTALACIÓN,PRUEBAS,HERRAMIENTA,EQUIPO,YDEMÁSCARGOSDERIVADOS.P.U.O.T.	PZA	3.00	102.17	
Concepto	LAU-IH-036-1	SUMINISTROEINSTALACIÓNDEreducciónppr032/25mmINCLUYE:CARGODIRECTOPOREL COSTODELOSMATERIALESYMANODEOBRAPARASUCORRECTAINSTALACIÓN,PRUEBAS,HERRAMIENTA,EQUIPO,YDEMÁSCARGOSDERIVADOS.P.U.O.T.	m2	33.00	24.12	
Concepto	RBL-IH-005	SUMINISTROEINSTALACIÓNDETEEPPRDE3/4"(25MM)INCLUYE:CARGODIRECTOPOREL COSTODELOSMATERIALESYMANODEOBRAPARASUCORRECTAINSTALACIÓN,PRUEBAS,HERRAMIENTA,EQUIPO,YDEMÁSCARGOSDERIVADOS.P.U.O.T.	m2	1.00	27.18	
Concepto	LAU-IH-036	SUMINISTROEINSTALACIÓNDEreducciónppr025/20mmINCLUYE:CARGODIRECTOPOREL COSTODELOSMATERIALESYMANODEOBRAPARASUCORRECTAINSTALACIÓN,PRUEBAS,HERRAMIENTA,EQUIPO,YDEMÁSCARGOSDERIVADOS.P.U.O.T.	PZA	4.00	20.09	
Concepto	LAU-IH-006	SUMINISTROEINSTALACIÓNDEteeppr025x20x20mmINCLUYE:CARGODIRECTOPOREL COSTODELOSMATERIALESYMANODEOBRAPARASUCORRECTAINSTALACIÓN,PRUEBAS,HERRAMIENTA,EQUIPO,YDEMÁSCARGOSDERIVADOS.P.U.O.T.	m2	1.00	29.21	
Concepto	RBL-IH-008	SUMINISTROEINSTALACIÓNDETAPÓNCPATUBOPLUS020mmINCLUYE:CARGODIRECTOPOREL COSTODELOSMATERIALESYMANODEOBRAPARASUCORRECTAINSTALACIÓN,PRUEBAS,HERRAMIENTA,EQUIPO,YDEMÁSCARGOSDERIVADOS.P.U.O.T.	m2	6.00	18.63	
Subcapítulo	LAU-IE	INSTALACIONELECTRICA				44,157.72
Nivel 3	LAU-CE	CABLEADO				22,842.67
Nivel 4	CE-PB	DUCTOSY CABLEADO PLANTAJA				12,829.70
Concepto	RBL-IE-01	SUMINISTROEINSTALACIÓNDECABLETHWCALIBRE14CONAISLAMIENTO	m2	262.53	8.93	2,344.39
Concepto	LAU-IE-17	SUMINISTROEINSTALACIÓNDECABLETHWCALIBRE12CONAISLAMIENTO	M	213.88	11.73	2,508.81



SECRETARÍA DE
FINANZAS

POBLACIÓN DEL ESTADO
QUERÉTARO



QUERÉTARO
JUNTOS, ADELANTE.

No. Oficio SF/SPFI/DF/PNF/00001/2022
No. Control OODF0522-0081
Exp.: LIR2200001/22
R.F.C.: HUTO6512291M7
Clave 2205009

Concepto	IE-CE-003	SUMINISTROEINSTALACIÓNDECABLETHWCALIBRE10CONAISLAMIENTO	m2	37.79	18.94	715.74
Concepto	LAU-IE-19	SUMINISTROEINSTALACIÓNDECABLETHWCALIBRE8CONAISLAMIENTO	M	38.71	28.09	1,087.36
Concepto	LAU-IE-20	SUMINISTROEINSTALACIÓNDECABLETHWCALIBRE12DESNUDO	M	94.52	16.17	1,528.39
Concepto	LAU-IE-23	SUMINISTROEINSTALACIÓNDEPOLIFLEX1/2"	M	55.43	12.78	708.40
Concepto	LAU-IE-24	SUMINISTROEINSTALACIÓNDEPOLIFLEX3/4"	M	170.36	21.61	3,681.48
Concepto	IE-CE-006	SUMINISTROEINSTALACIÓNDEPOLIFLEX1"	m2	11.73	21.75	255.13
Nivel 4	- CE-PA	DUCTOSYCABLEADOPLANTAALTA				10,012.97
Concepto	RBL-IE-01	SUMINISTROEINSTALACIÓNDECABLETHWCALIBRE14CONAISLAMIENTO	m2	286.26	8.93	2,556.30
Concepto	LAU-IE-17	SUMINISTROEINSTALACIÓNDECABLETHWCALIBRE12CONAISLAMIENTO	M	208.29	11.73	2,443.24
Concepto	LAU-IE-20	SUMINISTROEINSTALACIÓNDECABLETHWCALIBRE12DESNUDO	M	66.85	16.17	1,080.96
Concepto	LAU-IE-23	SUMINISTROEINSTALACIÓNDEPOLIFLEX1/2"	M	68.54	12.78	875.94
Concepto	LAU-IE-24	SUMINISTROEINSTALACIÓNDEPOLIFLEX3/4"	M	141.44	21.61	3,056.52
Nivel 4	-	DUCTOSYCABLEADOROOF				
Concepto	RBL-IE-01	SUMINISTROEINSTALACIÓNDECABLETHWCALIBRE14CONAISLAMIENTO	m2	120.21	8.93	
Concepto	LAU-IE-17	SUMINISTROEINSTALACIÓNDECABLETHWCALIBRE12CONAISLAMIENTO	M	82.47	11.73	
Concepto	LAU-IE-20	SUMINISTROEINSTALACIÓNDECABLETHWCALIBRE12DESNUDO	M	29.22	16.17	
Concepto	LAU-IE-23	SUMINISTROEINSTALACIÓNDEPOLIFLEX1/2"	M	30.61	12.78	
Concepto	LAU-IE-24	SUMINISTROEINSTALACIÓNDEPOLIFLEX3/4"	M	58.58	21.61	
Nivel 3	- IE-ACC	ACCESORIADO				16,291.24
Nivel 4	- ACC-PB	PLANTABAJA				9,266.78
Concepto	LAU-IE-01	SUMINISTROEINSTALACIÓNACOMETIDAELÉCTRICA220V,INCLUYEBASEPARAEQUIPODEMEDICIÓNCFE4X100.+INTERRUPTORGENERALBTDINMODE215/4DN3X40AMPYELECTRODODEPUESTAATIERRA.INCLUYE:TODOLONECESARIOPARASUCORRECTAINSTALACIÓN,CARGODIRECTOPORELCOSTODELOSMATERIALESYMANODOBRAREQUERIDOS,PRUEBAS,HERRAMIENTA,EQUIPO,YDEMÁSCARGOSDERIVADOSDELUSOP.U.O.T.	PZA	1.00	2,041.47	2,041.47
Concepto	LAU-IE-02	SUMINISTROEINSTALACIÓNDECENTRODECARGASDECIRCUITOSDERIVADOSMARCCABTICINOLINEABTDINMODELOE215P/12DN(FRENTE)+MODE215/12S(CAJA)+TIERRA,INTERRUPTORTERMOMAGNETICOPRINCIPALDE2X30A,10PZA.DEINTERRUPTORTERMOMAGNETICODE1X20.INCLUYETODOLONECESARIOPARASUCORRECTAINSTALACIÓN,CARGODIRECTOPORELCOSTODELOSMATERIALESYMANODOBRAREQUERIDOS,TRAZO,PRESENTACIÓN,LIMPIEZA,PREPARACIÓN,FLETES,ACARREOSHASTAELLUGARDELAUTILIZACIÓN,PRUEBAS,HERRAMIENTA,EQUIPO,ANDAMIOS,DEPRECIACIÓN Y DEMÁSCARGOSDERIVADOSDELUSODEHERRAMIENTAYEQUIPOENCUALQUIERNIVEL,RANURASYRESANES.P.U.O.T.	PZA	1.00	270.71	270.71



No. Oficio SF/SPFI/DF/PNF/00001/2022
No. Control OODF0522-0081
Exp.: LIR2200001/22
R.F.C.: HUTO6512291M7
Clave 2205009

Concepto	LAU-IE-03	SUMINISTROEINSTALACIÓNDEAPAGADORENCILLO,INCLUYECAJACHALUPA,APAGADORYPLACA,CARGODIRECTOPORELCOSTODELOSMATERIALESYMANODEOBRAREQUERIDOS,TRAZO,PRESENTACIÓN,LIMPIEZA,PREPARACIÓN,FLETES,ACARREOSHASTAEL LUGARDELAUTILIZACIÓN,PRUEBAS,HERRAMIENTA,EQUIPO,ANDAMIOS,DEPRECIACIÓNYDEMÁSCARGOSDERIVADOSDELUSODEHERRAMIENTAYEQUIPOENCUALQUIERNIVEL,RANURASYRESANES .P.U.O.T.	PZA	3.00	92.80	278.40
Concepto	RBL-IE-04	SUMINISTROEINSTALACIÓNDEAPAGADORDOBLE,INCLUYECAJACHALUPA,2APAGADORESYPACA,CARGODIRECTOPORELCOSTODELOSMATERIALESYMANODEOBRAREQUERIDOS,TRAZO,PRESENTACIÓN,LIMPIEZA,PREPARACIÓN,FLETES,ACARREOSHASTAEL LUGARDELAUTILIZACIÓN,PRUEBAS,HERRAMIENTA,EQUIPO,ANDAMIOS,DEPRECIACIÓNYDEMÁSCARGOSDERIVADOSDELUSODEHERRAMIENTAYEQUIPOENCUALQUIERNIVEL,RANURASYRESANES .P.U.O.T.	m2	1.00	126.84	126.84
Concepto	RBL-IE-05	SUMINISTROEINSTALACIÓNDEAPAGADORTRIPLA,INCLUYECAJACHALUPA,3APAGADORESYPACA,CARGODIRECTOPORELCOSTODELOSMATERIALESYMANODEOBRAREQUERIDOS,TRAZO,PRESENTACIÓN,LIMPIEZA,PREPARACIÓN,FLETES,ACARREOSHASTAEL LUGARDELAUTILIZACIÓN,PRUEBAS,HERRAMIENTA,EQUIPO,ANDAMIOS,DEPRECIACIÓNYDEMÁSCARGOSDERIVADOSDELUSODEHERRAMIENTAYEQUIPOENCUALQUIERNIVEL,RANURASYRESANES .P.U.O.T.	m2	2.00	158.30	316.60
Concepto	LAU-IE-04	SUMINISTROEINSTALACIÓNDEAPAGADORTRESVIASINCLUYECAJACHALUPA,APAGADORYPLACA,CARGODIRECTOPORELCOSTODELOSMATERIALESYMANODEOBRAREQUERIDOS,TRAZO,PRESENTACIÓN,LIMPIEZA,PREPARACIÓN,FLETES,ACARREOSHASTAEL LUGARDELAUTILIZACIÓN,PRUEBAS,HERRAMIENTA,EQUIPO,ANDAMIOS,DEPRECIACIÓNYDEMÁSCARGOSDERIVADOSDELUSODEHERRAMIENTAYEQUIPOENCUALQUIERNIVEL,RANURASYRESANES .P.U.O.T.	PZA	1.00	99.32	99.32
Concepto	LAU-IE-05	SUMINISTROEINSTALACIÓNDELUMINARIAENCENTRODOWNLIGHTMODE1031B27D,INCLUYE:BOTEINTEGRAL,LUMINARIAATAQUETESDEEXPANSIÓN,CINTADEAISLARYTODOLONECESARIOPARASUCORRECTAINSTALACIÓN,CARGODIRECTOPORELCOSTODELOSMATERIALESYMANODEOBRAREQUERIDOS,TRAZO,PRESENTACIÓN,LIMPIEZA,PREPARACIÓN,FLETES,ACARREOSHASTAEL LUGARDELAUTILIZACIÓN,PRUEBAS,HERRAMIENTA,EQUIPO,ANDAMIOS,DEPRECIACIÓNYDEMÁSCARGOSDERIVADOSDELUSODEHERRAMIENTAYEQUIPOENCUALQUIERNIVEL,RANURASYRESANES.P.U.O.T.	PZA	5.00	394.25	1,971.25
Concepto	LAU-IE-06	SUMINISTROEINSTALACIÓNDEARBOTANTEENINTERIOREXTERIORINCLUYE:CAJACUADRADAOREDONDADE7.5CMS,SOQUETDEBAQUELITAYLUMINARIAATAQUETESDEEXPANSIÓN,CINTADEAISLARYTODOLONECESARIOPARASUCORRECTAINSTALACIÓN,CARGODIRECTOPORELCOSTODELOSMATERIALESYMANODEOBRAREQUERIDOS,TRAZO,PRESENTACIÓN,LIMPIEZA,PREPARACIÓN,FLETES,ACARREOSHASTAEL LUGARDELAUTILIZACIÓN,PRUEBAS,HERRAMIENTA,EQUIPO,ANDAMIOS,DEPRECIACIÓNYDEMÁSCARGOSDERIVADOSDELUSODEHERRAMIENTAYEQUIPOENCUALQUIERNIVEL,RANURASYRESANES.P.U.O.T.	PZA	7.00	92.75	649.25
Concepto	RBL-IE-06	SUMINISTROEINSTALACIÓNDESALIDAPARAVENTILADORMCA.TECNOLITEMOD.VECTOR48"CONASPACOLORCHOCOLATECONLUMINARIAINCANDESCENTE60W3000°K127V.INCLUYE:CAJACUADRADADE7.5CMS,TAQUETESDEEXPANSIÓN,CINTADEAISLARYTODOLONECESARIOPARASUCORRECTAINSTALACIÓN,CARGODIRECTOPORELCOSTODELOSMATERIALESYMANODEOBRAREQUERIDOS,TRAZO,PRESENTACIÓN,LIMPIEZA,PREPARACIÓN,FLETES,ACARREOSHASTAEL LUGARDELAUTILIZACIÓN,PRUEBAS,HERRAMIENTA,EQUIPO,ANDAMIOS,DEPRECIACIÓNYDEMÁSCARGOSDERIVADOSDELUSODEHERRAMIENTAYEQUIPOENCUALQUIERNIVEL,RANURASYRESANES.P.U.O.T.	m2	2.00	92.75	185.50
Concepto	LAU-IE-10	SUMINISTROEINSTALACIÓNDECONTACTODUPLXPOLARIZADOCONCAJACHALUPAYPLACAINCLUIDA,INCLUYETODOLONECESARIOPARASUCORRECTAINSTALACIÓN,CARGODIRECTOPORELCOSTODELOSMATERIALESYMANODEOBRAREQUERIDOS,TRAZO,PRESENTACIÓN,LIMPIEZA,PREPARACIÓN,FLETES,ACARREOSHASTAEL LUGARDELAUTILIZACIÓN,PRUEBAS,HERRAMIENTA,EQUIPO,ANDAMIOS,DEPRECIACIÓNYDEMÁSCARGOSDERIVADOSDELUSODEHERRAMIENTAYEQUIPOENCUALQUIERNIVEL,RANURASYRESANES.P.U.O.T.	PZA	12.00	97.22	1,166.64



SECRETARÍA DE
FINANZAS



QUERÉTARO
JUNTOS, ADELANTE.

No. Oficio SF/SPFI/DF/PNF/00001/2022
No. Control OODF0522-0081
Exp.: LIR2200001/22
R.F.C.: HUTO6512291M7
Clave 2205009

		SDELUSODEHERRAMIENTAYEQUIPOENCUALQUIERNIVEL,RANURASYRESANES.P.U.O.T.				
Concepto	RBL-IE-06	SUMINISTROEINSTALACIÓNDE SALIDAPARA VENTILADOR MCA. TECNOLITEM OD. VECTOR 48" CON ASPA COLOR CHOCOLATE CON LUMINARIA INCANDESCENTE 60W 3000°K 127V. INCLUYE: CAJACUADRA DE 7.5CMS, TAQUETES DE EXPANSIÓN, CINTA DE AISLARY TODO LO NECESARIO PARA SU CORRECTA INSTALACIÓN, CARGO DIRECTO POREL COSTO DE LOS MATERIALES Y MANO DE OBRAREQUERIDOS, TRAZO, PRESENTACIÓN, LIMPIEZA, PREPARACIÓN, FLETES, ACARREOSHASTA EL LUGAR DE LA UTILIZACIÓN, PRUEBAS, HERRAMIENTA, EQUIPO, ANDAMIOS, DEPRECIACIÓN Y DEMÁS CARGOS DERIVADOS DEL USODE HERRAMIENTAYEQUIPOENCUALQUIERNIVEL,RANURASYRESANES.P.U.O.T.	m2	1.00	92.75	92.75
Concepto	LAU-IE-09	SUMINISTROEINSTALACIÓNDEEXTRACTORPARABANOCONECTADOALUMINARIA, CARGO DIRECTO POREL COSTO DE LOS MATERIALES Y MANO DE OBRAREQUERIDOS, TRAZO, PRESENTACIÓN, LIMPIEZA, PREPARACIÓN, FLETES, ACARREOSHASTA EL LUGAR DE LA UTILIZACIÓN, PRUEBAS, HERRAMIENTA, EQUIPO, ANDAMIOS, DEPRECIACIÓN Y DEMÁS CARGOS DERIVADOS DEL USODE HERRAMIENTAYEQUIPOENCUALQUIERNIVEL,RANURASYRESANES.P.U.O.T.	PZA	1.00	623.87	623.87
Concepto	LAU-IE-10	SUMINISTROEINSTALACIÓNDE CONTACTO DUPLEX POLARIZADO CON CAJACHALUPAY PLACA INCLUIDA, INCLUYE TODO LO NECESARIO PARA SU CORRECTA INSTALACIÓN, CARGO DIRECTO POREL COSTO DE LOS MATERIALES Y MANO DE OBRAREQUERIDOS, TRAZO, PRESENTACIÓN, LIMPIEZA, PREPARACIÓN, FLETES, ACARREOSHASTA EL LUGAR DE LA UTILIZACIÓN, PRUEBAS, HERRAMIENTA, EQUIPO, ANDAMIOS, DEPRECIACIÓN Y DEMÁS CARGOS DERIVADOS DEL USODE HERRAMIENTAYEQUIPOENCUALQUIERNIVEL,RANURASYRESANES.P.U.O.T.	PZA	14.00	97.22	1,361.08
Concepto	LAU-IE-11	SUMINISTROEINSTALACIÓNDE CONTACTO DUPLEX POLARIZADO CON INTERRUPTOR DE FALLA TIERRA CON CAJACHALUPAY PLACA INCLUIDA, INCLUYE TODO LO NECESARIO PARA SU CORRECTA INSTALACIÓN, CARGO DIRECTO POREL COSTO DE LOS MATERIALES Y MANO DE OBRAREQUERIDOS, TRAZO, PRESENTACIÓN, LIMPIEZA, PREPARACIÓN, FLETES, ACARREOSHASTA EL LUGAR DE LA UTILIZACIÓN, PRUEBAS, HERRAMIENTA, EQUIPO, ANDAMIOS, DEPRECIACIÓN Y DEMÁS CARGOS DERIVADOS DEL USODE HERRAMIENTAYEQUIPOENCUALQUIERNIVEL,RANURASYRESANES.P.U.O.T.	PZA	2.00	334.63	669.26
Nivel 4	ACC-RG	ROOF GARDEN				
Concepto	LAU-IE-03	SUMINISTROEINSTALACIÓNDE APAGADOR SENCILLO, INCLUYE CAJACHALUPA, APAGADOR Y PLACA, CARGO DIRECTO POREL COSTO DE LOS MATERIALES Y MANO DE OBRAREQUERIDOS, TRAZO, PRESENTACIÓN, LIMPIEZA, PREPARACIÓN, FLETES, ACARREOSHASTA EL LUGAR DE LA UTILIZACIÓN, PRUEBAS, HERRAMIENTA, EQUIPO, ANDAMIOS, DEPRECIACIÓN Y DEMÁS CARGOS DERIVADOS DEL USODE HERRAMIENTAYEQUIPOENCUALQUIERNIVEL,RANURASYRESANES.P.U.O.T.	PZA	1.00	92.80	
Concepto	RBL-IE-04	SUMINISTROEINSTALACIÓNDE APAGADOR DOBLE, INCLUYE CAJACHALUPA, 2 APAGADORES Y PLACA, CARGO DIRECTO POREL COSTO DE LOS MATERIALES Y MANO DE OBRAREQUERIDOS, TRAZO, PRESENTACIÓN, LIMPIEZA, PREPARACIÓN, FLETES, ACARREOSHASTA EL LUGAR DE LA UTILIZACIÓN, PRUEBAS, HERRAMIENTA, EQUIPO, ANDAMIOS, DEPRECIACIÓN Y DEMÁS CARGOS DERIVADOS DEL USODE HERRAMIENTAYEQUIPOENCUALQUIERNIVEL,RANURASYRESANES.P.U.O.T.	m2	2.00	126.84	
Concepto	LAU-IE-04	SUMINISTROEINSTALACIÓNDE APAGADOR TRES VÍAS INCLUYE CAJACHALUPA, APAGADOR Y PLACA, CARGO DIRECTO POREL COSTO DE LOS MATERIALES Y MANO DE OBRAREQUERIDOS, TRAZO, PRESENTACIÓN, LIMPIEZA, PREPARACIÓN, FLETES, ACARREOSHASTA EL LUGAR DE LA UTILIZACIÓN, PRUEBAS, HERRAMIENTA, EQUIPO, ANDAMIOS, DEPRECIACIÓN Y DEMÁS CARGOS DERIVADOS DEL USODE HERRAMIENTAYEQUIPOENCUALQUIERNIVEL,RANURASYRESANES.P.U.O.T.	PZA	1.00	99.32	
Concepto	RBL-IE-07	SUMINISTROEINSTALACIÓNDE LUMINARIA DE EMPOTRAR EN LOSAA PRUEBAD EVA PORMCA. MAG MOD. NIZACVE. L-6026-0COLOR BCO. PARALAMPARA HALOGENA 503000°K 12V, INCLUYE: BOTE INTEGRAL, LUMINARIA TAQUETES DE EXPANSIÓN, CINTA DE AISLARY TODO LO NECESARIO PARA SU CORRECTA INSTALACIÓN, CARGO DIRECTO POREL COSTO DE LOS MATERIALES Y MANO DE OBRAREQUERIDOS, TRAZO, PRESENTACIÓN, LIMPIEZA, PREPARACIÓN, FLETES, ACARREOSHASTA EL LUGAR DE LA UTILIZACIÓN, PRUEBAS, HERRAMIENTA, EQUIPO, ANDAMIOS, DEPRECIACIÓN Y DEMÁS CARGOS DERIVADOS DEL USODE HERRAMIENTAYEQUIPOENCUALQUIERNIVEL,RANURASYRESANES.P.U.O.T.	m2	2.00	96.02	
Concepto	LAU-IE-06	SUMINISTROEINSTALACIÓNDE ARBOLANTE EN INTERIOR O EXTERIOR INCLUYE: CAJACUADRA O REDONDA DE 7.5CMS, SOQUETE BAQUELITAY LUMINARIATAQUETES DE EXPANSIÓN, CINTA DE AISLARY TODO LO NECESARIO PARA SU	PZA	5.00	92.75	



No. Oficio SF/SPFI/DF/PNF/00001/2022
No. Control OODF0522-0081
Exp.: LIR2200001/22
R.F.C.: HUTO6512291M7
Clave 2205009

		CORRECTA INSTALACIÓN, CARGO DIRECTO POREL COSTO DE LOS MATERIALES Y MANO DE OBRA REQUERIDOS, TRAZO, PRESENTACIÓN, LIMPIEZA, PREPARACIÓN, FLETES, ACARREOS HASTA EL LUGAR DE LA UTILIZACIÓN, PRUEBAS, HERRAMIENTA, EQUIPO, ANDAMIOS, DEPRECIACIÓN Y DEMÁS CARGOS DERIVADOS DEL USO DE HERRAMIENTA Y EQUIPO EN CUALQUIER NIVEL, RANURAS Y RESANES. P.U.O.T.				
Concepto	LAU-IE-10	SUMINISTRO E INSTALACIÓN DE CONTACTO DUPLEX POLARIZADO CON CAJACHALUPAY PLACA INCLUIDA., INCLUYE TODO LO NECESARIO PARA SU CORRECTA INSTALACIÓN, CARGO DIRECTO POREL COSTO DE LOS MATERIALES Y MANO DE OBRA REQUERIDOS, TRAZO, PRESENTACIÓN, LIMPIEZA, PREPARACIÓN, FLETES, ACARREOS HASTA EL LUGAR DE LA UTILIZACIÓN, PRUEBAS, HERRAMIENTA, EQUIPO, ANDAMIOS, DEPRECIACIÓN Y DEMÁS CARGOS DERIVADOS DEL USO DE HERRAMIENTA Y EQUIPO EN CUALQUIER NIVEL, RANURAS Y RESANES. P.U.O.T.	PZA	2.00	97.22	
Concepto	LAU-IE-11	SUMINISTRO E INSTALACIÓN DE CONTACTO DUPLEX POLARIZADO CON INTERRUPTOR DE FALLA A TIERRA CON CAJACHALUPAY PLACA INCLUIDA., INCLUYE TODO LO NECESARIO PARA SU CORRECTA INSTALACIÓN, CARGO DIRECTO POREL COSTO DE LOS MATERIALES Y MANO DE OBRA REQUERIDOS, TRAZO, PRESENTACIÓN, LIMPIEZA, PREPARACIÓN, FLETES, ACARREOS HASTA EL LUGAR DE LA UTILIZACIÓN, PRUEBAS, HERRAMIENTA, EQUIPO, ANDAMIOS, DEPRECIACIÓN Y DEMÁS CARGOS DERIVADOS DEL USO DE HERRAMIENTA Y EQUIPO EN CUALQUIER NIVEL, RANURAS Y RESANES. P.U.O.T.	PZA	1.00	334.63	
Concepto	LAU-IE-12	SUMINISTRO E INSTALACIÓN DE CONTACTO DUPLEX POLARIZADO CON INTERRUPTOR DE FALLA A TIERRA CON CAJACHALUPAY PLACA PARA INTemperie., INCLUYE TODO LO NECESARIO PARA SU CORRECTA INSTALACIÓN, CARGO DIRECTO POREL COSTO DE LOS MATERIALES Y MANO DE OBRA REQUERIDOS, TRAZO, PRESENTACIÓN, LIMPIEZA, PREPARACIÓN, FLETES, ACARREOS HASTA EL LUGAR DE LA UTILIZACIÓN, PRUEBAS, HERRAMIENTA, EQUIPO, ANDAMIOS, DEPRECIACIÓN Y DEMÁS CARGOS DERIVADOS DEL USO DE HERRAMIENTA Y EQUIPO EN CUALQUIER NIVEL, RANURAS Y RESANES. P.U.O.T.	PZA	3.00	334.63	
Nivel 3	LAU-VYD	VOZ Y DATOS				5,023.81
Concepto	LAU-VYD-01	SUMINISTRO E INSTALACIÓN DE SALIDAS PARA TELÉFONO (INCLUYE CAJACHALUPA, CONECTOR Y PLACA). INCLUYE: CHASIS Y TODO LO NECESARIO PARA SU CORRECTA INSTALACIÓN, CARGO DIRECTO POREL COSTO DE LOS MATERIALES Y MANO DE OBRA REQUERIDOS, PRUEBAS, HERRAMIENTA, EQUIPO, Y DEMÁS CARGOS DERIVADOS DEL USO P.U.O.T.	PZA	3.00	305.61	916.83
Concepto	LAU-VYD-02	SUMINISTRO E INSTALACIÓN DE SALIDAS PARA TV (INCLUYE CAJACHALUPA, CONECTOR Y PLACA). INCLUYE: CHASIS Y TODO LO NECESARIO PARA SU CORRECTA INSTALACIÓN, CARGO DIRECTO POREL COSTO DE LOS MATERIALES Y MANO DE OBRA REQUERIDOS, PRUEBAS, HERRAMIENTA, EQUIPO, Y DEMÁS CARGOS DERIVADOS DEL USO P.U.O.T.	PZA	5.00	349.78	1,748.90
Concepto	LAU-VYD-03	SUMINISTRO E INSTALACIÓN DE POLIDUCTO GUIADO VOZ Y DATOS. 1/2". INCLUYE: TODO LO NECESARIO PARA SU CORRECTA INSTALACIÓN, CARGO DIRECTO POREL COSTO DE LOS MATERIALES Y MANO DE OBRA REQUERIDOS, PRUEBAS, HERRAMIENTA, EQUIPO, Y DEMÁS CARGOS DERIVADOS DEL USO P.U.O.T.	M	85.16	27.69	2,358.08
Subcapítulo	LAU-CYH	CANCELERÍA Y HERRERÍA				
Nivel 3	LAU-VENT	VENTANAS				
Concepto	RBL-CAN-001	Ventana V01 de aluminio de 2" mod. CL200 color G2 similar con vidriode 6mm fijoy corredizo. Dimensiones de 1.60x1.25m. INCLUYEMOS QUITE OCORREDIZO	m2	-	3,801.06	-
Concepto	LAU-CAN-001	Ventana V01 de aluminio de 2" de proyección mod. CL200 color G2 similar con vidriode 6mm, dimensiones de 0.60x0.60mts.	PZA	-	1,423.06	-
Concepto	LAU-CAN-007	Cancel V06 de aluminio de 2" fijoy corredizo mod. CL200 color G2 similar con vidriode 6mm, dimensiones 0.80x1.60mts	PZA	-	2,013.42	-
Concepto	RBL-CAN-02	Ventana V04 de aluminio de 2" fijoy corredizo mod. CL200 color G2 similar con vidriode 6mm, dimensiones de 1.60x1.20. INCLUYEMOS QUITE OCORREDIZO	m2	-	2,999.42	-
Concepto	RBL-CAN-003	Cancel C01 de aluminio de 2" fijoy corredizo mod. CL200 color G2 similar con vidriode 6mm, dimensiones de 3.00x2.23	m2	-	8,962.63	-
Concepto	RBL-CAN-004	Cancel C02 de aluminio de 2" fijoy corredizo mod. CL200 color G2 similar con vidriode 6mm, dimensiones de 1.60x2.23	m2	-	4,690.47	-



SECRETARÍA DE
FINANZAS

ESTADO DE QUERÉTARO



QUERÉTARO
JUNTOS, ADELANTE.

No. Oficio
No. Control
Exp.:
R.F.C.:
Clave

SF/SPFI/DF/PNF/00001/2022
OODF0522-0081
LIR2200001/22
HUTO6512291M7
2205009

Concepto	RBL-CAN-005	CancelC03dealuminiode2"fiyocorredizomod. CL200colorG2osimilar convidriode6mm,dimensionesde1.20X2.23	m2	-	3,968.77	-
Concepto	LAU-CAN-01	CancelC04dealuminiode2"fiyocorredizomod. CL200colorG2osimilar convidriode6mm,dimensionesde1.60X2.23	m2	-	-	-
Nivel 3	LAU-DOM	DOMOS				
Concepto	SAU-CAN-PA-01	Domodeventilaciónde0.90X0.90mhechoenobradecristallaminadode 6mmyaluminioG-2Cuprumconventilavertical,líneacolorcafé.	m2	-	1,327.51	-
Concepto	SAU-CAN-PA-02	Domodeventilaciónde1.10x0.90mhechoenobradecristallaminadode6 mmyaluminioG-2Cuprumconventilavertical,líneacolorcafé.	m2	-	1,546.57	-
Concepto	LAU-DOM-01	Domodeventilaciónde1.4x0.94mhechoenobradecristallaminadode6 mmyaluminioG-2Cuprumconventilavertical,líneacolorcafé.	m2	-	-	-
Nivel 3	LAU-CDB	CANCELESDEBAÑO				
Concepto	LAU-CAN-011	Canceldevidriotempladode9mm,esmeriladosegúndiseño,conherraje sdealuminio,perillatipobparacanceldebañotipoestandar- pera,amboslados,acabadocromo.Dimensionesde0.80x2.05mts.	PZA	-	4,599.29	-
Concepto	SAU-CAN-02	Canceldevidriotempladode9mm,esmeriladosegúndiseño,conherraje sdealuminio,perillatipobparacanceldebañotipoestandar- pera,amboslados,acabadocromo.Dimensionesde1.35x2.05mts.	m2	-	9,707.04	-
Concepto	SAU-CAN-03	Canceldevidriotempladode9mm,esmeriladosegúndiseño,conherraje sdealuminio,perillatipobparacanceldebañotipoestandar- pera,amboslados,acabadocromo.Dimensionesde0.80x2.05mts.	m2	-	4,506.84	-
Nivel 3	LAU-PTA	PUERTA				
Concepto	RBL-PTA-001	PuertaP05dealuminiocolorcaféoscurocontabletatipolouverdelámina cafémod. CL200cal. 16ycerradurademanijamca. Phillipsmod. 3060mm acabadoADKosimilarparapuertadealuminio.	m2	-	6,066.90	-
Nivel 3	LAU-HER	HERRERIA				
Concepto	LAU-HER-001	BARANDALENSCALERAFORJADOCONPOSTEDE2"x2",1CORDON SUPERIORY1INFERIORCONSOLERADE21/4"X1/4",TUBODE5/8",E N4TRAMOSX0.90MT. DEALTURA. INCLUYE:PINTURAPRIMER,COM OBASEYACABADOENCOLORCAFÉOBSCURO,RECORTES,COLOC ACIONTODOLONECESARIOPARASUINSTALACION	M	-	1,616.92	-
Concepto	LAU-HER-002	BARANDALENBALCÓNDEFACHADAPPAL. ALTURA1.00MT.FORJA DOCONPOSTEDE2"x2"A/C1.69MTS,2CORDONESSUPERIORES+S EGMENTOSALTERNADOSDE26CMS. CADA40CMS. Y2INFERIORES CONSOLERADE21/4"X1/4",TUBODE5/8" CAL18A/C10CMS. INCLU YE:PINTURAPRIMER,COMOBASEYACABADOENCOLORCAFÉOB SCURO,RECORTES,COLOCACIONTODOLONECESARIOPARASUINS TALACION.	M	-	1,616.92	-
Concepto	LAU-HER-001	BARANDALENBALCÓNDEFACHADAPPAL(REC. PPAL). ALTURA1.00MT.FORJA DOCONPOSTEDE2"x2",2CORDONESSUPERIORES+SEGMENTOSALTERNADO SDE26CMS. CADA40CMS. Y2INFERIORESCONSOLERADE21/4"X1/4",TUBODE 5/8" CAL18A/C10CMS. INCLUYE:PINTURAPRIMER,COMOBASEYACABADOEN COLORCAFÉOBSCURO,RECORTES,COLOCACIONTODOLONECESARIOPARA SUINSTALACION	m2	-	1,181.04	-
Concepto	LAU-HER-003	BARANDALENBALCÓNDEASOMADEROSALTURA1.00MT.FORJADO2CORDO NESSUPERIORES+SEGMENTOSALTERNADOSDE26CMS. CADA40CMS. Y2INF ERIORESCONSOLERADE21/4"X1/4",TUBODE5/8" CAL18A/C10CMS. INCLUYE :PINTURAPRIMER,COMOBASEYACABADOENCOLORCAFÉOBSCURO,RECORT ES,COLOCACIONTODOLONECESARIOPARASUINSTALACION.	M	-	1,616.92	-
Concepto	RBL-HER-001	BARANDALENASOMADERODEFACHADAPPAL. ALTURA1.00MT.FORJADO CONPOSTEDE2"x2"A/C1.47MTS,2CORDONESSUPERIORES+SEGMENTOSALTE RNADOSDE26CMS. CADA40CMS. Y1INFERIORCONSOLERADE21/4"X1/4",TUB ODES/8" CAL18A/C10CMS. INCLUYE:PINTURAPRIMER,COMOBASEYACABAD OENCOLORCAFÉOBSCURO,RECORTES,COLOCACIONTODOLONECESARIO PARASUINSTALACION.	m2	-	1,120.80	-
Concepto	LAU-HER-006	PUERTADESERVICIOENPATIOTIPOLOUVER,2.10X0.75BASEDER- 14PERIMETRALCALIBRE18. DE38X100MM, TABLETATIPOLOUVERDELÁMINA	PZA	-	3,516.75	-



No. Oficio SF/SPFI/DF/PNF/00001/2022
No. Control OODF0522-0081
Exp.: LIR2200001/22
R.F.C.: HUTO6512291M7
Clave 2205009

		CAL. 18.; MANIJADERENDON DODE 5/8" Y 3/4", FIJACION, SELLADOMARCOYD ETALLADOPARASUINSTALACION EN COLOR CAFÉ.				
Subcapítulo	LAU-MOB	MOBILIARIOSANITARIO				57,127.08
Nivel 3	LAU-MPB	MUEBLESDEBAÑOPLANTABAJA				24,033.86
Concepto	LAU-MBL-001	LAVABOTRIPOLIRECTANGULARBLANCODEBAJACUBIERTAMCA. LAMOSA, EL PRECIOINCLUYE: MONOMANDOB&M19CM. NIQUELADO, MODELO4112N, SUMINISTRO, COLOCACION, MATERIALES, MANODEOBRA, HERRAMIENTA.	PZA	1.00	2,667.95	2,667.95
Concepto	SAU-MBL-001	CUBIERTADEMARMOLTRAVERTINODEDIMENSION0.45X1.55PARARECIBIRLAVABOSENBAÑODERECAMARAPRINCIPALSECUNDARIAS. INCLUYE BASE DE HERRERÍA.	m2	1.00	1,803.70	1,803.70
Concepto	LAU-MBL-003	INODOROCOLORBLANCOONEPICEURBAN, COLORBLANCO3.9LTS. MCA. LAMOSA. EL PRECIOINCLUYE: SUMINISTRO, COLOCACION, MATERIALES, MANODEOBRA, HERRAMIENTA.	PZA	1.00	2,292.40	2,292.40
Concepto	SAU-MBL-003	SUMINISTROEINSTALACIONDEGANCHOMODELO4135NPORTAPELESMODELO6133N MARCAB&MACABADONIQUELADO. EL PRECIOINCLUYE: SUMINISTRO, COLOCACION, MATERIALES, MANODEOBRA, HERRAMIENTA.	m2	1.00	289.88	289.88
Concepto	LAU-MBL-005	SUMINISTROEINSTALACIONDEPORTAPELESMODELO4133N MARCAB&MACABADONIQUELADO. EL PRECIOINCLUYE: SUMINISTRO, COLOCACION, MATERIALES, MANODEOBRA, HERRAMIENTA.	JGO	1.00	391.76	391.76
Concepto	LAU-MBL-006	SUMINISTROEINSTALACIONDETOALLERODEARGOLLA4132MARCAB&MACABADONIQUELADO. EL PRECIOINCLUYE: SUMINISTRO, COLOCACION, MATERIALES, MANODEOBRA, HERRAMIENTA.	JGO	1.00	391.76	391.76
Concepto	LAU-MBL-007	MONOMANDOYACCESORIOSPARAFREGADERODEACEROINOXIDABLECON DOBLESCURRIDERO DE 1.2X45CM SEB-TEKA. EL PRECIOINCLUYE: MONOMANDO9113N MARCAB&MACABADONIQUELADO, CESPOL, SUMINISTRO, COLOCACION, MATERIALES, MANODEOBRA, HERRAMIENTA.	PZA	1.00	1,429.77	1,429.77
Concepto	LAU-MBL-008	CALENTADORDEAGUADEPASOMODELODUPLEXMARCAHESA. EL PRECIOINCLUYE: SUMINISTRO, COLOCACION, MENSULAS, MATERIALES, MANODEOBRA, HERRAMIENTA.	PZA	1.00	12,020.18	12,020.18
Concepto	LAU-MBL-009	BASEPARCALENTADORABASEDEANGULO2X2YREDONDODE1/2PARASOPORTE	PZA	1.00	303.10	303.10
Concepto	LAU-MBL-010	LAVADERODEGRANODEMARMOLDE1PILETADEDIMENSIONES0.45X0.70M. EL PRECIOINCLUYE: SALPICADERODECEMENTOPULIDOENELAREADELAVADERO ENEL MURO CON UNAREADE40X60CMS, SUMINISTRO, COLOCACION, AMACIZADO, SOPORTEDEFIERROGALVANIZADODE1 1/2" DE DIAMETRO, ACARRIOS, MATERIALES, MANODEOBRA, HERRAMIENTAS.	PZA	1.00	885.72	885.72
Concepto	SAU-MBL-004	REGADERA CON BRAZO Y CHAPETON B&MACABADONIQUELADO Mod. 646 NC ON MONOMANDOB&MACABADONIQUELADO MODELO 175N. EL PRECIOINCLUYE: SUMINISTRO, COLOCACION, MATERIALES, MANODEOBRA, HERRAMIENTA.	m2	1.00	1,557.64	1,557.64
Nivel 3	LAU-MPA	MUEBLESDEBAÑOPLANTAALTA				18,141.44
Concepto	LAU-MBL-001	LAVABOTRIPOLIRECTANGULARBLANCODEBAJACUBIERTAMCA. LAMOSA. EL PRECIOINCLUYE: MONOMANDOB&M19CM. NIQUELADO, MODELO4112N, SUMINISTRO, COLOCACION, MATERIALES, MANODEOBRA, HERRAMIENTA.	PZA	2.00	2,667.95	5,335.90
Concepto	SAU-MBL005	CUBIERTADEMARMOLTRAVERTINODEDIMENSION0.50X1.65PARARECIBIRLAVABOSENBAÑODERECAMARAPRINCIPALSECUNDARIAS. INCLUYE BASE DE HERRERÍA.	m2	1.00	1,873.83	1,873.83
Concepto	SAU-MBL-006	CUBIERTADEMARMOLTRAVERTINODEDIMENSION0.50X0.90PARARECIBIRLAVABOSENBAÑODERECAMARAPRINCIPALSECUNDARIAS. INCLUYE BASE DE HERRERÍA.	m2	1.00	1,084.83	1,084.83
Concepto	LAU-MBL-003	INODOROCOLORBLANCOONEPICEURBAN, COLORBLANCO3.9LTS. MCA. LAMOSA. EL PRECIOINCLUYE: SUMINISTRO, COLOCACION, MATERIALES, MANODEOBRA, HERRAMIENTA.	PZA	2.00	2,292.40	4,584.80
Concepto	LAU-MBL-004	SUMINISTROEINSTALACIONDEGANCHOMODELO4135NPORTAPELESMODELO6133N MARCAB&MACABADONIQUELADO. EL PRECIOINCLUYE: SUMINISTRO, COLOCACION, MATERIALES, MANODEOBRA, HERRAMIENTA.	JGO	2.00	289.88	579.76



No. Oficio SF/SPFI/DF/PNF/00001/2022
No. Control OODF0522-0081
Exp.: LIR2200001/22
R.F.C.: HUTO6512291M7
Clave 2205009

Concepto	LAU-MBL-005	SUMINISTROEINSTALACIÓNDEPORTAPAPELESMODELO4133NM ARCAB&MACABADONIQUELADO.ELPRECIOINCLUYE:SUMINISTR O,COLOCACION,MATERIALES,MANODEOBRA,HERRAMIENTA.	JGO	2.00	391.76	783.52
Concepto	LAU-MBL-006	SUMINISTROEINSTALACIÓNDETOALLERODEARGOLLA4132MARC AB&MACABADONIQUELADO.ELPRECIOINCLUYE:SUMINISTRO,C OLOCACION,MATERIALES,MANODEOBRA,HERRAMIENTA.	JGO	2.00	391.76	783.52
Concepto	LAU-MBL-016	REGADERACONBRAZOYCHAPETONB&MACABADONIQUELADOM od.646NCONMONOMANDOB&MACABADONIQUELADOMODELO1 75N.ELPRECIOINCLUYE:SUMINISTRO,COLOCACION,MATERIALE S,MANODEOBRA,HERRAMIENTA.	PZA	2.00	1,557.64	3,115.28
Nivel 3	- LAU-MRG	MUEBLESDEBAÑONIVELROOF				-
Concepto	LAU-MBL-001	LAVABOTRIPOLIRECTANGULARBLANCODEBAJACUBIERTAMCA.L AMOSA.ELPRECIOINCLUYE:MONOMANDOB&M19CM.NIQUELAD O,MODELO4112N,SUMINISTRO,COLOCACION,MATERIALES,MAN ODEOBRA,HERRAMIENTA.	PZA	1.00	2,667.95	
Concepto	SAU-MBL-006	CUBIERTADEMARMOLTRAVERTINODEDIMENSION0.50X0.90PAR ARECIBIRLAVABOSENBAÑODERECAMARAPRINCIPALSECUNDARI AS,INCLUYEBASEDEHERRERÍA.	m2	1.00	1,084.83	
Concepto	LAU-MBL-003	INODOROCOLORBLANCOONEPICEURBAN,COLORBLANCO3.9LTS .MCA.LAMOSA.ELPRECIOINCLUYE:SUMINISTRO,COLOCACION, MATERIALES,MANODEOBRA,HERRAMIENTA.	PZA	1.00	2,292.40	
Concepto	LAU-MBL-004	SUMINISTROEINSTALACIÓNDEGANCHOMODELO4135NPORTAPA PELESMODELO6133NMARCAB&MACABADONIQUELADO.ELPREC IOINCLUYE:SUMINISTRO,COLOCACION,MATERIALES,MANODEO BRA,HERRAMIENTA.	JGO	1.00	289.88	
Concepto	LAU-MBL-005	SUMINISTROEINSTALACIÓNDEPORTAPAPELESMODELO4133NM ARCAB&MACABADONIQUELADO.ELPRECIOINCLUYE:SUMINISTR O,COLOCACION,MATERIALES,MANODEOBRA,HERRAMIENTA.	JGO	1.00	391.76	
Concepto	LAU-MBL-006	SUMINISTROEINSTALACIÓNDETOALLERODEARGOLLA4132MARCAB&MACA BADONIQUELADO.ELPRECIOINCLUYE:SUMINISTRO,COLOCACION,MATERI ALES,MANODEOBRA,HERRAMIENTA.	JGO	1.00	391.76	
Concepto	LAU-MBL-016	REGADERACONBRAZOYCHAPETONB&MACABADONIQUELADOMod.646NC ONMONOMANDOB&MACABADONIQUELADOMODELO175N.ELPRECIOINCL UYE:SUMINISTRO,COLOCACION,MATERIALES,MANODEOBRA,HERRAMIENT A.	PZA	1.00	1,557.64	
Concepto	LAU-MBL-017	FREGADERODEACEROINOXIDABLECONUNESCURRIDERODE45X45CMSEB- TEKAPARABARRAENTERRAZA.ELPRECIOINCLUYE:MONOMANDO9113NMAR CAB&MACABADONIQUELADO,CESPOL,SUMINISTRO,COLOCACION,MATERI ALES,MANODEOBRA,HERRAMIENTA.	PZA	1.00	2,871.99	
Nivel 3	- LAU-CIST	CISTERNA				14,951.78
Concepto	LAU-CIS-01	SUMINISTROEINSTALACIÓNDEHIDRONEUMÁTICOHYDRO- MACCONBOMBASUMERGIBLEDE1HPYTANQUEVERTICALCAPACIDAD310LIT ROSMODELOEHSS100- 310VMARCAEVANS.INCLUYEINSTALACIONHIDRAULICAYELECTRICA,HERRA MIENTA,ACCESORIOS,VÁLVULASYCOMPLEMENTOSNECESARIOSPARASUC ORRECTAINSTALACION.	PZA	1.00	9,727.95	9,727.95
Concepto	LAU-CIS-02	SUMINISTROEINSTALACIÓNDECISTERNACAPACIDADDE2800LTS.CONEQUP OINCLUIDOINCLUYE:MATERIAL,MANODEOBRA,HERRAMIENTA,EQUIPOD RUEBASYTODOLONECESARIOPARASUCORRECTAINSTALACION.	PZA	1.00	5,223.83	5,223.83
Subcapítulo	- LAU-IG	INSTALACIONDEGAS				23,975.75
Concepto	LAU-IG-001	SUMINISTROYCOLOCACIONTUBODEPEAL- PE13MM.INCLUYE:ENCAMISADOCONTUBOPVCLIVIANODONDECORRESPO NDA,TRABAJOSDEALBAÑILERÍACOMODEMOLICIÓNPARAPASODETUBERÍA, SOPORTESYRESANES,MATERIALES,INSTALACIÓN,MANODEOBRA,EQUIPOD ESOLDADURA,HERRAMIENTAS,PRUEBASYENGNERALTODOLONECESARIO PARASUCORRECTOFUNCIONAMIENTO.P.U.O.T.	M	41.98	173.20	7,270.94
Concepto	RBL-IG-001	SUMINISTROYCOLOCACIONDETEE90°DEPEAL- PE13MM.INCLUYE:ENCAMISADOCONTUBOPVCLIVIANODONDECORRESPO NDA,TRABAJOSDEALBAÑILERÍACOMODEMOLICIÓNPARAPASODETUBERÍA, SOPORTESYRESANES,MATERIALES,INSTALACIÓN,MANODEOBRA,EQUIPOD	m2	4.00	186.86	747.44



No. Oficio SF/SPFI/DF/PNF/0001/2022
No. Control OODF0522-0081
Exp.: LIR2200001/22
R.F.C.: HUTO6512291M7
Clave 2205009

Concepto	RBL-IG-002	ESOLDADURA, HERRAMIENTAS, PRUEBAS Y GENERAL TODO LONECESARIO PARA SU CORRECTO FUNCIONAMIENTO. P.U.O.T.	m2	20.00	144.44	2,888.80
Concepto	LAU-IG-016	SUMINISTRO Y COLOCACION DE CODO 90° DE PEALPE 13MM. INCLUYE: ENCAMISADO CONTUBOPVCLIVIANODONDE CORRESPONDA, TRABAJOS DE ALBAÑILERÍA COMO DEMOLICIÓN PARA PASO DE TUBERÍA, SOPORTES Y RESANES, MATERIALES, INSTALACIÓN, MANO DE OBRA, EQUIPO DE SOLDADURA, HERRAMIENTAS, PRUEBAS Y GENERAL TODO LONECESARIO PARA SU CORRECTO FUNCIONAMIENTO. P.U.O.T.	m2	3.60	358.93	1,292.15
Concepto	RBL-IG-004	SUMINISTRO Y COLOCACION DE VALVULA DE ESFERA 14KG/CM2 13MM. EL PRECIO INCLUYE: SUMINISTRO DE MATERIALES, MANO DE OBRA, HERRAMIENTAS Y TODO LONECESARIO PARA SU CORRECTA EJECUCION.	m2	6.00	231.39	1,388.34
Concepto	LAU-IG-006	SUMINISTRO Y COLOCACION DE ADAPTADOR DE FLARE 13MM. EL PRECIO INCLUYE: SUMINISTRO DE MATERIALES, MANO DE OBRA, HERRAMIENTAS Y TODO LONECESARIO PARA SU CORRECTA EJECUCION.	m2	3.00	181.23	543.69
Concepto	RBL-IG-005	SUMINISTRO Y COLOCACION DE VALVULA DE SERVICIO DE GLOBO ANGULAR. EL PRECIO INCLUYE: SUMINISTRO DE MATERIALES, MANO DE OBRA, HERRAMIENTAS Y TODO LONECESARIO PARA SU CORRECTA EJECUCION.	m2	1.00	165.88	165.88
Concepto	LAU-IG-003	SUMINISTRO Y COLOCACION DE TANQUE PARA GAS L.P. CAPACIDAD DE 300 LTS. INCLUYE: MATERIALES, INSTALACIÓN, MANO DE OBRA, EQUIPO, HERRAMIENTAS, PRUEBAS Y GENERAL TODO LONECESARIO PARA SU CORRECTO FUNCIONAMIENTO. P.U.O.T.	PZA	1.00	5,773.55	5,773.55
Concepto	LAU-IG-012	SUMINISTRO Y COLOCACION DE CHIMENEAS PARA EXTRACCION PARA SECADO RACON TUBERIA DE FIERRO DE 100MM. DEDIAMETRO Y REJILLA DE PVC PARA VENTILACION PARA TUBO DE 100MM. INCLUYE: TRABAJOS DE ALBAÑILERÍA, DEMOLICION Y RESANES, SUMINISTRO DE MATERIALES, MANO DE OBRA, HERRAMIENTAS Y TODO LONECESARIO PARA SU CORRECTA EJECUCION.	ML	4.60	245.37	1,128.70
Concepto	RBL-IG-006	SUMINISTRO Y COLOCACION DE REJILLA DE PVC PARA VENTILACION PARA TUBO DE 100MM. INCLUYE: TRABAJOS DE ALBAÑILERÍA, DEMOLICION Y RESANES, SUMINISTRO DE MATERIALES, MANO DE OBRA, HERRAMIENTAS Y TODO LONECESARIO PARA SU CORRECTA EJECUCION.	m2	2.00	374.35	748.70
Concepto	LAU-IG-013	SUMINISTRO Y COLOCACION DE TUBO DE PVC Y ACCESORIOS DE PVC PARA ENCAMISADO	LOTE	1.00	1,231.59	1,231.59
Concepto	LAU-IG-001	SUMINISTRO Y COLOCACION DE MEDIDOR DE GAS NATURAL. INCLUYE: MATERIALES, INSTALACIÓN, MANO DE OBRA, EQUIPO, HERRAMIENTAS, PRUEBAS Y GENERAL TODO LONECESARIO PARA SU CORRECTO FUNCIONAMIENTO. P.U.O.T.	m2	1.00	795.97	795.97
Subcapítulo	LAU-JAR	JARDINERIA				3,916.03
Concepto	LAU-JAR-001	TIERRA NEGRA PARA RECIBIR PASTO. EL PRECIO INCLUYE: SUMINISTRO, COLOCACION, EXTENDIDO, ACARREOS, NIVELADO, MATERIALES, MANO DE OBRA, HERRAMIENTAS. FONDO COLOR PRIMERO Y DOS MANOS DE PINTURA VINILICA, ACARREOS, ELEVACIONES, ANDAMIOS, MATERIALES, MANO DE OBRA, HERRAMIENTAS.	M3	8.32	260.66	2,168.69
Concepto	LAU-JAR-002	PASTO EN ROLLO TIPO KIKUYO. EL PRECIO INCLUYE: SUMINISTRO, COLOCACION, NIVELADO, TENDIDO, COLOCACION, PLANCHADO, FERTILIZADO, MANTENIMIENTO DURANTE 30 DIAS A BASE DE AGUA, 2 CORTES Y DESORILLADO.	M2	33.27	52.52	1,747.34
Subcapítulo	LAU-LIM	LIMPIEZAS Y ENTREGA DE VIVIENDA				4,827.24
Concepto	LAU-LIM-001	LIMPIEZA INTERMEDIA DE OBRA CASCAJO. EL PRECIO INCLUYE: ACARREO DE ESCOMBRO AL LUGAR DE APILO PARA RETIRO DE LA OBRA, MANO DE OBRA, HERRAMIENTAS.	M2	170.00	10.13	1,722.10
Concepto	LAU-LIM-002	ESCOMBRO CARGA Y ACARREO DE MATERIAL 1ER. KILOMETRO, INCLUYE PAGOS DE REGALIAS AL TIRADERO, VOLUMEN ABUNDADO. P.U.O.T.	M3	11.00	24.05	264.55
Concepto	LAU-LIM-003	ACARREO DE MATERIAL KMS. SUBSECUENTES SI 9.00 Km, VOLUMEN ABUNDADO. P.U.O.T.	KM/M3	99.00	8.33	824.67
Concepto	LAU-LIM-004	LIMPIEZA FINA PARA ENTREGA DE VIVIENDA. EL PRECIO INCLUYE: MANO DE OBRA, MATERIALES DE LIMPIEZA Y HERRAMIENTAS.	M2	170.00	7.10	1,207.00
Concepto	LAU-LIM-006	SUMINISTRO Y COLOCACION DE NUMERO OFICIAL DE VIVIENDAS. EL PRECIO INCLUYE: ESPECIFICACION DE PROYECTO, COLOCACION, MATERIALES.	PZA	1.00	808.92	808.92



No. Oficio SF/SPFI/DF/PNF/00001/2022
No. Control OODF0522-0081
Exp.: LIR2200001/22
R.F.C.: HUTO6512291M7
Clave 2205009

NIVEL	CLAVE	DESCRIPCION	UNIDAD	CANTIDAD	PU	IMPORTE
Capítulo	CEREZO	PROTOTIPO CEREZO-SAMAREZIBATÁ				834,779.92
Subcapítulo	CER-CIM	CIMENTACION				46,009.89
Concepto	CER-CIM-001	TRAZOYNIVELACIONDETERRENOPARADESPLANTEDEESTRUCTURA.INCLUYEMATERIALES,MANODEOBRA,HERRAMIENTAYEQUIPO.	M2	86.65	5.54	480.04
Concepto	CER-CIM-002	EXCAVACIONAMANOENCEPA,MATERIALTIPOII,ZONAA,ENSECODE0.00A2.00MT.DEP ROFUNDIDAD.INCLUYEAFINEDETALUDESIFYONDO.MATERIALES,MANODEOBRA,HER RAMIENTAYEQUIPO.	M3	5.27	108.13	569.45
Concepto	CER-CIM-003	ACARREOHORIZONTALSINPENDIENTE,DEMATERIALPRODUCTODEEXCAVACION,ENC ARRETILLAAPRIMERAESTACIONDE20.00MT.INCLUYECARGAYDESCARGADELMATERI AL.MATERIALES,MANODEOBRA,HERRAMIENTAYEQUIPO.	M3	6.85	60.81	416.32
Concepto	CER-CIM-004	SUMINISTROYCOLOCACIONDEPOLIETILENODE600MICRASENCIMENTACION.(CONTR ATRABESYLOSADECIMENTACION).INCLUYE:SUMINISTRODEMATERIALES,MANODEO BRA,HERRAMIENTAMENOR,ACARREO,DESPERDICIOSYTODOLONECESARIOPARASUC ORRECTAEJECUCION.	M2	122.35	9.13	1,117.04
Concepto	CER-CIM-005	ACERODEREFUERZOAR-42,Nº3(3/8"),FY=4200KG/CM2,ENCIMENTACION.INCLUYESUMINISTRO,HABILITADO YARMADO.MATERIALES,MANODEOBRA,HERRAMIENTAYEQUIPO.	KG	290.83	24.95	7,256.17
Concepto	CER-CIM-006	ACERODEREFUERZOAR-42,Nº4(1/2"),FY=4200KG/CM2,ENCIMENTACION.INCLUYESUMINISTRO,HABILITADO YARMADO.MATERIALES,MANODEOBRA,HERRAMIENTAYEQUIPO.	KG	29.66	24.95	739.99
Concepto	CER-CIM-007	SUMINISTROYCOLOCACIONDEARMEX15-30-4COMOREFUERZODECONTRATABES,INCLUYEMATERIALES,MANODEOBRAYESPE RDICIOS.	M	76.60	46.84	3,587.94
Concepto	CER-CIM-008	SUMINISTROYCOLOCACIONDEMALLAELECTROSOLDADA6-66/6,INCLUYEMATERIALES,MANODEOBRAYESPERDICIOS.	M2	99.65	63.71	6,348.54
Concepto	CER-CIM-009	CIMBRAAPARENTEENFRONTERADELOSADECIMENTACIONCONTRIPLAYDEPINO.INCL UYEHABILITADO,CIMBRADOYDESCIMBRADO.MATERIALES,MANODEOBRA,HERRAMI ENTAYEQUIPO.	M2	11.09	128.25	1,422.55
Concepto	CER-CIM	ANCLAJEDECASTILLODE25CMENAMBOSENTIDOCONVAR#3INCLUYE:HABILITADO, ARMADOYTODOLONECESARIOPARASUCOLOCACION.	PZA	33.00	54.76	1,807.08
Concepto	CER-CIM-010	CONCRETOPREMEZCLADO,F'C=200KG/CM2,RESISTENCIANORMAL,AGREGADOMAX IMO19MM(3/4")REV12,VACIADOCONBOMBADEPLUMA.INCLUYEMATERIALES,MANOD EOBRA,HERRAMIENTAYEQUIPO.	M3	11.95	1,804.82	21,562.61
Concepto	CER-CIM-011	JUNTAONSTRUCTIVACIONPOLIESTIRENODE5CMSDEESPESORENDIFERENTESSECCI ONES.SUMINISTRODEMATERIALES,MANODEOBRA,HERRAMIENTAYTODOLONECESA RIOPARASUCORRECTAEJECUCION.	M2	2.31	60.62	139.91
Concepto	CER-CIM-012	SILLETASCILINDRICASPARACIMENTACIONDEH=2CMSYH=5CMSACADA60CMSY30CM S.	LOTE	1.00	562.24	562.24
Subcapítulo	CER-MPB	MUROSPLANTABAJA				67,757.13
Concepto	CER-MPB-001	IMPERMEABILIZACIONASFALTICAENDESPLANTEDEMUROSCONEMULSIONASFALTIC AYCAPADEFIELTRONº5,ACABADOCONARENACERNIDA.INCLUYEMATERIALES,MANO DEOBRA,HERRAMIENTAYEQUIPO.	M2	11.40	77.43	882.55
Concepto	CER-MPB-002	MURODEBLOCKHUECODE12X20X40,ASENTADOCONMORTEROCEMENTOARENARESI STENCIA60KG/CM2,REFORZADOCON1VARILLANO.3A/C3HILADAS,ACABADOCOMUN ,ENPLANTABAJA.INCLUYEMATERIALES,MANODEOBRA,HERRAMIENTAYEQUIPO.	M2	135.93	230.75	31,366.19
Concepto	CER-MPB-003	CASTILLOK10.12x0.12MT.,CONCRETOHECHOENOBRA,F'C=150KG/CM2,RESISTENCI ANORMAL,AGREGADOMÁXIMO19MM(3/4"),CIMBRAACABADOCOMUN,REFUERZOAR MEX12x12-4,ENPLANTABAJA.INCLUYEHABILITADO,ARMADO,CIMBRADO,COLADODYDESCIMBRA DO.MATERIALES,MANODEOBRA,HERRAMIENTAYEQUIPO.	M	50.35	151.74	7,640.11
Concepto	CER-MPB-004	CASTILLOK2 0.12 x 0.27 MT., CONCRETO HECHO EN OBRA, F'C=150 KG/CM2, RESISTENCIA NORMAL, AGREGADO MÁXIMO 19 MM (3/4"), CIMBRA ACABADO COMUN, REFUERZO CON 2 ARMEX 12x12-4, EN PLANTA BAJA. INCLUYE HABILITADO, ARMADO, CIMBRADO, COLADO Y DESCIMBRADO. MATERIALES, MANO DE OBRA, HERRAMIENTA Y EQUIPO.	M	42.40	333.83	14,154.31
Concepto	CER-MPB-005	CASTILLOSK-312X30CM.,CONCRETOHECHOENOBRA,F'C=150KG/CM2,RESISTENCIANORMAL,AGR EGADOMÁXIMO19MM(3/4"),CIMBRAACABADOCOMUN,6VARILLASNO.3YEST.NO.2A/	M	29.20	362.85	10,595.22



SECRETARÍA DE
FINANZAS



QUERÉTARO
JUNTOS, ADELANTE.

No. Oficio SF/SPFI/DF/PNF/00001/2022
No. Control OODF0522-0081
Exp.: LIR2200001/22
R.F.C.: HUT06512291M7
Clave 2205009

		C20CM, INCLUYE HABILITADO, ARMADO, CIMBRADO, COLADO Y DESCIMBRADO. MATERIALES, MANO DE OBRA, HERRAMIENTA Y EQUIPO.				
Concepto	CER-MPB-006	CADENASTIPOK-1 COMOCERRAMIENTO INFERIOR DE VENTANAS CON CONCRETO F'C=150KG/CM2 DIMENSIONES 12X12CMS., ARMADO CON ARMEX 12-12-4. EL PRECIO INCLUYE: GANCHOS, DOBLECES, TRASLAPES, ACARREOS, DESPERDICIOS, CIMBRADO Y DESCIMBRADO, MATERIALES, MANO DE OBRA, HERRAMIENTA Y 5% DE ESPERDICIO	M	1.87	149.03	278.69
Concepto	CER-MPB-007	CADENASCE-312X20CMS AALTURA 2.20 EN VENTANAS ARMEX 12X20+1 VARILLA 3/8". EL PRECIO INCLUYE: GANCHOS, DOBLECES, TRASLAPES, ACARREOS, DESPERDICIOS, CIMBRADO Y DESCIMBRADO, MATERIALES, MANO DE OBRA, HERRAMIENTA Y 5% DE ESPERDICIO	M	2.82	176.55	497.87
Concepto	CER-MPB-008	CADENA K2 0.12 x 0.27 MT., CONCRETO HECHO EN OBRA, F'C=150 KG/CM2, RESISTENCIA NORMAL, AGREGADO MÁXIMO 19 MM (3/4"), CIMBRA ACABADO COMUN, REFUERZO CON 2 ARMEX 12x12-4, EN PLANTA BAJA. INCLUYE HABILITADO, ARMADO, CIMBRADO, COLADO Y DESCIMBRADO. MATERIALES, MANO DE OBRA, HERRAMIENTA Y EQUIPO.	M	6.15	333.83	2,053.04
Concepto	CER-MPB-009	JUNTA CONSTRUCTIVA CON POLIESTIRENO DE 5CMS DE ESPESOR EN DIFERENTES SECCIONES. SUMINISTRO DE MATERIALES, MANO DE OBRA, HERRAMIENTA Y TODO LO NECESARIO PARA SU CORRECTA EJECUCION.	M2	4.77	60.62	289.16
Subcapítulo	CER-ESC	ESCALERA				15,072.70
Concepto	CER-ESC-001	CIMBRA APARENTE EN RAMPA DE ESCALERA CONTRIPLAY DE PINO. INCLUYE HABILITADO, CIMBRADO Y DESCIMBRADO. MATERIALES, MANO DE OBRA, HERRAMIENTA Y EQUIPO.	M2	8.51	208.90	1,777.53
Concepto	CER-ESC-002	ACERODEREFUERZO AR-42, N°3(3/8"), FY=4200KG/CM2, EN ESTRUCTURA. INCLUYE SUMINISTRO, HABILITADO Y ARMADO. MATERIALES, MANO DE OBRA, HERRAMIENTA Y EQUIPO.	KG	80.58	24.95	2,010.49
Concepto	CER-ESC-003	ACERODEREFUERZO AR-42, N°4(1/2"), FY=4200KG/CM2, EN ESTRUCTURA. INCLUYE SUMINISTRO, HABILITADO Y ARMADO. MATERIALES, MANO DE OBRA, HERRAMIENTA Y EQUIPO.	KG	63.54	24.95	1,585.39
Concepto	CER-ESC-004	CONCRETO PREMEZCLADO, F'C=200KG/CM2, RESISTENCIA NORMAL, AGREGADO MÁXIMO 19MM(3/4") REV 12, VACIADO CON BOMBA DE PLUMA. INCLUYE MATERIALES, MANO DE OBRA, HERRAMIENTA Y EQUIPO.	M3	1.40	1,931.16	2,702.93
Concepto	CER-ESC-005	DETALLADO PERALTE DE ESCALERA SOBRE BASE DE ESTUCCO, EL PRECIO INCLUYE MATERIAL, MANO DE OBRA, HERRAMIENTA Y TODO LO NECESARIO PARA SU CORRECTA EJECUCION.	M	19.72	64.29	1,267.80
Concepto	CER-ESC-007	HUELLA DE ESCALÓN PREFABRICADO EN OBRA DE CONCRETO ARQUITECTÓNICO, DE 0.32X1.05 MT., CONCRETO F'C=150 KG/CM2, RESISTENCIA NORMAL, AGREGADO MÁXIMO 19 MM (3/4") Y GRANO DE MÁRMOL #1, REFUERZO MALLA ELECTROSOLDADA 6X6-10/10, ACABADO DESLAVADO (4 O 5 HORAS), DETALLADO CON CEPILLO DE ALAMBRE, LIMPIEZA CON ÁCIDO SI SE OBSCURECE, ASENTADO CON MORTERO A BASE DE PEGAPISO MEZCLADO CON CEMENTO. INCLUYE MATERIALES, MANO DE OBRA, HERRAMIENTA Y EQUIPO.	PZA	12.00	294.06	3,528.72
Concepto	CER-ESC-008	HUELLA DE ESCALÓN PREFABRICADO EN OBRA DE CONCRETO ARQUITECTÓNICO, TRIANGULAR DE 1.05X1.05 MT., CONCRETO F'C=150KG/CM2, RESISTENCIA NORMAL, AGREGADO MÁXIMO 19MM(3/4") Y GRANO DE MÁRMOL, REFUERZO MALLA ELECTROSOLDADA 6X6-10/10, ACABADO MARTELINADO FINO, ASENTADO CON MORTERO CEMENTO ARENA 1:4. INCLUYE MATERIALES, MANO DE OBRA, HERRAMIENTA Y EQUIPO.	PZA	4.00	468.05	1,872.20
Concepto	CER-ESC-009	HUELLA DE ESCALÓN PREFABRICADO EN OBRA DE CONCRETO ARQUITECTÓNICO, DESCANSO TRIANGULAR DE 1.05X(0.40+0.40) MT., CONCRETO F'C=150 KG/CM2, RESISTENCIA NORMAL, AGREGADO MÁXIMO 19 MM (3/4") Y GRANO DE MÁRMOL, REFUERZO MALLA ELECTROSOLDADA 6X6-10/10, ACABADO MARTELINADO FINO, ASENTADO CON MORTERO CEMENTO ARENA 1:4. INCLUYE MATERIALES, MANO DE OBRA, HERRAMIENTA Y EQUIPO.	PZA	1.00	327.64	327.64
Subcapítulo	CER-LDE	LOSADENTREPISO				68,807.63
Concepto	CER-LDE-001	CIMBRA EN FRONTERA PERIMETRAL DE LOSA CONTABLA DE PINO EN PERIMETRO DE LOSA Y VOLADOS. INCLUYE HABILITADO, CIMBRADO Y DESCIMBRADO. MATERIALES, MANO DE OBRA, HERRAMIENTA Y EQUIPO.	M2	8.69	162.72	1,414.52
Concepto	CER-LDE-002	CIMBRA DE LOSA DE VIGUETA Y BOVEDILLA CON POLINY BARROTE DE MADERA DE PINO. INCLUYE SUMINISTRO, HABILITADO, CIMBRADO Y DESCIMBRADO. MATERIALES, MANO DE OBRA, HERRAMIENTA Y EQUIPO.	M2	51.38	93.58	4,808.14
Concepto	CER-LDE-003	APUNTALAMIENTO DE TRABES Y CERRAMIENTOS EN LOSA A BASE DE POLINY/OPUNTAL METÁLICOS. INCLUYE HABILITADO, CIMBRADO Y DESCIMBRADO. MATERIALES, MANO DE OBRA, HERRAMIENTA Y EQUIPO.	ML	30.89	46.81	1,445.96



No. Oficio
No. Control
Exp.:
R.F.C.:
Clave

SF/SPFI/DF/PNF/00001/2022
OODF0522-0081
LIR2200001/22
HUTO6512291M7
2205009

Concepto	CER-LDE-004	CIMBRACOMUNENLOSACONTARIMADEMADERADEPINOYMADERADEPINO.INCLUYES UMINISTRO,HABILITADO,CIMBRADOYDESCIMBRADO.MATERIALES,MANODEOBRA,HERRAMIENTAYEQUIPO.	M2	12.63	181.42	2,291.62
Concepto	CER-LDE-005	CIMBRAAPARENTEENLOSACONTRIPLAYDEPINO.INCLUYEHABILITADO,CIMBRADOYDESCIMBRADO.MATERIALES,MANODEOBRA,HERRAMIENTAYEQUIPO.	M2	0.86	208.90	178.61
	CER-LDE-006	ACERO DE REFUERZO AR-42, DEL N° 5 (5/8"), FY=4200 KG/CM2, EN ESTRUCTURA. INCLUYE SUMINISTRO, HABILITADO Y ARMADO. MATERIALES, MANO DE OBRA, HERRAMIENTA Y EQUIPO.	KG	144.24	24.95	3,598.86
Concepto	CER-LDE-007	ACERODEREFUERZOAR-42,DELN°3(3/8")ALN°6(3/4"),FY=4200KG/CM2,ENESTRUCTURA.INCLUYESUMINISTRO,HABILITADOYARMADO.MATERIALES,MANODEOBRA,HERRAMIENTAYEQUIPO.	KG	443.09	24.95	11,055.15
Concepto	CER-LDE-008	ACERODEREFUERZOAR-36,N°2(1/4"),FY=2530KG/CM2,ENESTRUCTURA.INCLUYESUMINISTRO,HABILITADOYARMADO.MATERIALES,MANODEOBRA,HERRAMIENTAYEQUIPO.	KG	97.83	24.95	2,440.86
Concepto	CER-LDE-009	SUMINISTROYCOLOCACIONDEARMEX12-20-4COMOREFUERZODECERRAMIENTOS,INCLUYEMATERIALES,MANODEOBRAYDESPERDICIOS.	M	34.23	44.55	1,524.95
Concepto	CER-LDE-010	SUMINISTRO Y COLOCACION DE SEVIGUETA DE ALMA ABIERTA SMV-02 ARMADURA 21-64 MARCA DEACERO +1 VARILLAS N°3 EN VARIAS MEDIDAS A/C 75 CMS ENTRE EJES PARA LOSA DE ENTREPISO, INCLUYE: ELEVACION, NIVELACION, MANO DE OBRA Y HERRAMIENTAS.	M	16.25	121.45	1,973.56
	CER-LDE-011	SUMINISTRO Y COLOCACION DE SEVIGUETA DE ALMA ABIERTA SMV-03 ARMADURA 21-64 MARCA DEACERO EN VARIAS MEDIDAS A/C 75 CMS ENTRE EJES PARA LOSA DE ENTREPISO, INCLUYE: ELEVACION, NIVELACION, MANO DE OBRA Y HERRAMIENTAS.	M	39.58	121.45	4,806.99
Concepto	CER-LDE-012	SUMINISTROYCOLOCACIONDEBOVEDILLADEPOLIESTIRENODENSIDAD12.SEGUNDISEÑOPARALOSADEENTREPISO,INCLUYE:ELEVACION,NIVELACION,MANODEOBRAYHERRAMIENTAS.	M3	11.08	996.27	11,034.66
Concepto	CER-LDE-013	SUMINISTROYCOLOCACIONDEMALLAECTROSOLDADA6-610/10ENCAPADECOPRESIÓN,INCLUYEMATERIALES,MANODEOBRAYDESPERDICIOS.	M2	62.14	39.79	2,472.51
Concepto	CER-LDE-014	CONCRETOPREMEZCLADO,F'C=200KG/CM2,RESISTENCIANORMAL,AGREGADOMAXIMO19MM(3/4")REV12,VACIADOCONBOMBADEPLUMA.INCLUYEMATERIALES,MANODEOBRA,HERRAMIENTAYEQUIPO.	M3	9.93	1,931.16	19,181.17
Concepto	CER-LDE-015	CONCRETOARQUITECTONICOENBALCOLN,ELPRECIOINCLUYE,GRANODEMARMOLD ELN°3,MARTELINADO,IMPERMEABILIZANTEINTEGRAL,MATERIALES,MANODEOBRA,HERRAMIENTAYTODOLONECESARIOPARASUCORRECTAEJECUCION.	M3	0.13	3,457.56	434.56
Concepto	CER-LDE-016	JUNTA CONSTRUCTIVA CON POLIESTIRENO DE 5 CM DE ESPESOR EN DIFERENTES SECCIONES. SUMINISTRO DE MATERIALES, MANO DE OBRA, HERRAMIENTA Y TOLONECESARIO PARA SU CORRECTA EJECUCION.	M2	2.40	60.62	145.49
Concepto	CER-LDE-017	VIGAIR153.2x17.86KG/ML(6X12in/(lb/ft))ASTMA36INCLUYE:PINTURAPRIMER,COMOBASEYACABADOENCOLORCAFÉOBSCURO,RECORTES,COLOCACIONTODOLONECESARIOPARASUINSTALACION.	M	4.80	57.25	
Concepto	CER-LDE-018	PLACA DE 3/8" DE ESPESOR DE 150 CM DE LONG @ 100 CM PARA APOYO EN FIJACION DE IRRI INCLUYE: RECORTES, COLOCACION TOLONECESARIO PARA SU INSTALACION.	PZA	2.00	449.41	
Subcapítulo	CER-MPA	MUROS PLANTA ALTA				58,813.56
Concepto	CER-MPA-001	MURO DE BLOCK HUECO DE 12X20X40, ASENTADO CON MORTERO CEMENTO ARENA RESISTENCIA 60 KG/CM2. REFORZADO CON 1 VARILLANO.3A/C3 HILADAS, ACABADO COMUN. INCLUYE MATERIALES, MANO DE OBRA, HERRAMIENTA Y EQUIPO.	M2	144.89	230.75	33,433.11
Concepto	CER-MPA-002	CASTILLO 10.12x0.12 MT., CONCRETO HECHO EN OBRA, F'C=150 KG/CM2, RESISTENCIA NORMAL, AGREGADO MÁXIMO 19 MM (3/4"), CIMBRA ACABADO COMUN, REFUERZO CON DOBLE ARMEX 12x12-4, EN PLANTA BAJA. INCLUYE HABILITADO, ARMADO, CIMBRADO, COLADO Y DESCIMBRADO. MATERIALES, MANO DE OBRA, HERRAMIENTA Y EQUIPO.	M	103.14	151.74	15,650.46
Concepto	CER-MPA-003	CASTILLO K2 0.12 x 0.27 MT., CONCRETO HECHO EN OBRA, F'C=150 KG/CM2, RESISTENCIA NORMAL, AGREGADO MÁXIMO 19 MM (3/4"), CIMBRA ACABADO COMUN, REFUERZO CON DOBLE ARMEX 12x12-4, EN PLANTA BAJA. INCLUYE HABILITADO, ARMADO, CIMBRADO, COLADO Y DESCIMBRADO. MATERIALES, MANO DE OBRA, HERRAMIENTA Y EQUIPO.	M	13.25	333.83	4,423.22
Concepto	CER-MPA-004	CADENA TIPO K-1 COMO CERRAMIENTO INFERIOR DE VENTANAS CON CONCRETO F'C=150 KG/CM2 DIMENSIONES 12X12 CMS., ARMADO CON ARMEX 12-12-4. EL PRECIO INCLUYE: GANCHOS, DOBLECES, TRASLAPES, ACARREOS, DESPERDICIOS, CIMBRADO Y DESCIMBRADO, MATERIALES, MANO DE OBRA, HERRAMIENTA Y 5% DE DESPERDICIO	M	1.99	149.03	296.57



SECRETARÍA DE
FINANZAS



QUERÉTARO
JUNTOS, ADELANTE.

No. Oficio SF/SPFI/DF/PNF/00001/2022
No. Control OODF0522-0081
Exp.: LIR2200001/22
R.F.C.: HUTO6512291M7
Clave 2205009

Concepto	CER-MPA-005	CADENA K2 0.12 x 0.27 MT., CONCRETO HECHO EN OBRA, F'C=150 KG/CM2, RESISTENCIA NORMAL, AGREGADO MÁXIMO 19 MM (3/4"), CIMBRA ACABADO COMUN, REFUERZO CON 2 ARMEX 12x12-4, EN PLANTA BAJA. INCLUYE HABILITADO, ARMADO, CIMBRADO, COLADO Y DESCIMBRADO. MATERIALES, MANO DE OBRA, HERRAMIENTA Y EQUIPO.	M	1.77	333.83	590.88
Concepto	CER-MPA-006	CADENASCE-312X20CMSAALTURA2.20ENVENTANASARMEX12X20+1VARILLA3/8". EL PRECIO INCLUYE: GANCHOS, DOBLECES, TRASLAPES, ACARREOS, DESPERDICIOS, CIMBRADO Y DESCIMBRADO, MATERIALES, MANO DE OBRA, HERRAMIENTA Y 5% DE DESPERDICIO	M	3.74	176.55	660.30
Concepto	CER-MPA-007	JUNTA CONSTRUCTIVA CON POLIESTIRENO DE 5 CMS DE ESPESOR EN DIFERENTES SECCIONES. SUMINISTRO DE MATERIALES, MANO DE OBRA, HERRAMIENTA Y TODO LO NECESARIO PARA SU CORRECTA EJECUCION.	M2	3.33	60.62	201.86
Concepto	CER-MPA-008	MURO DE CONCRETO EN RASE DE LOS APLANA CON INCLINADA f'c=200kg/cm2, ESPESOR 14 CMS REFORZADO CON UNAMALLA DE VARILLAS #3 @ 20 CM EN AMBOS SENTIDOS. EL PRECIO INCLUYE: GANCHOS, DOBLECES, TRASLAPES, ACARREOS, DESPERDICIOS, CIMBRADO Y DESCIMBRADO, COLADO, MATERIALES, MANO DE OBRA, HERRAMIENTA Y 5% DE DESPERDICIO	M2	7.55	470.99	3,557.15
Subcapítulo	CER-ESC2	ESCALERA 2				15,106.27
Concepto	CER-ESC-001	CIMBRA APARENTE EN RAMPA DE ESCALERA CONTRIPLAY DE PINO. INCLUYE HABILITADO, CIMBRADO Y DESCIMBRADO. MATERIALES, MANO DE OBRA, HERRAMIENTA Y EQUIPO.	M2	8.51	208.90	1,777.53
Concepto	CER-ESC-002	ACERODEREFUERZOAR-42, N°3(3/8"), FY=4200KG/CM2, EN ESTRUCTURA. INCLUYE SUMINISTRO, HABILITADO Y ARMADO. MATERIALES, MANO DE OBRA, HERRAMIENTA Y EQUIPO.	KG	80.58	24.95	2,010.49
Concepto	CER-ESC-002	ACERODEREFUERZOAR-42, N°3(3/8"), FY=4200KG/CM2, EN ESTRUCTURA. INCLUYE SUMINISTRO, HABILITADO Y ARMADO. MATERIALES, MANO DE OBRA, HERRAMIENTA Y EQUIPO.	KG	63.54	24.95	1,585.39
Concepto	CER-ESC-003	CONCRETO PREMEZCLADO, F'C=200KG/CM2, RESISTENCIA NORMAL, AGREGADO MÁXIMO 19MM(3/4") REV 12, VACIADO CON BOMBA DE PLUMA. INCLUYE MATERIALES, MANO DE OBRA, HERRAMIENTA Y EQUIPO.	M3	1.40	1,931.16	2,702.93
Concepto	CER-ESC-004	DETALLADO PERALTE DE ESCALERA SOBRE BASE DE ESTUCCO, EL PRECIO INCLUYE MATERIAL, MANO DE OBRA, HERRAMIENTA Y TODO LO NECESARIO PARA SU CORRECTA EJECUCION.	M	19.72	64.29	1,267.80
Concepto	CER-ESC-005	HUELLA DE ESCALÓN PREFABRICADO EN OBRA DE CONCRETO ARQUITECTÓNICO, DE 0.32 X 1.10 MT., CONCRETO F'C=150KG/CM2, RESISTENCIA NORMAL, AGREGADO MÁXIMO 19MM(3/4") Y GRANO DE MÁRMOL #1, REFUERZO MALLA ELECTROSOLDADA 6X6-10/10, ACABADO DE LAVADO (405 HORAS), DETALLADO CON CONCEPILLO DE ALAMBRE, LIMPIEZA CON ÁCIDO SI SE OBSERVA, ASENTADO CON MORTERO A BASE DE PEGAPISOMEZCLADO CON CEMENTO. INCLUYE MATERIALES, MANO DE OBRA, HERRAMIENTA Y EQUIPO	PZA	11.00	294.06	3,234.66
Concepto	CER-ESC-006	HUELLA DE ESCALÓN PREFABRICADO EN OBRA DE CONCRETO ARQUITECTÓNICO, TRIANGULAR DE 1.05X.77MT., CONCRETO F'C=150KG/CM2, RESISTENCIA NORMAL, AGREGADO MÁXIMO 19MM(3/4") Y GRANO DE MÁRMOL, REFUERZO MALLA ELECTROSOLDADA 6X6-10/10, ACABADO MARTELINADO FINO, ASENTADO CON MORTERO CEMENTO ARENA 1:4. INCLUYE MATERIALES, MANO DE OBRA, HERRAMIENTA Y EQUIPO.	PZA	4.00	468.05	1,872.20
Concepto	CER-ESC-007	HUELLA DE ESCALÓN PREFABRICADO EN OBRA DE CONCRETO ARQUITECTÓNICO, DESCANSO TRIANGULAR DE 1.05X(0.40+0.40) MT., CONCRETO F'C=150 KG/CM2, RESISTENCIA NORMAL, AGREGADO MÁXIMO 19 MM (3/4") Y GRANO DE MÁRMOL, REFUERZO MALLA ELECTROSOLDADA 6X6-10/10, ACABADO MARTELINADO FINO, ASENTADO CON MORTERO CEMENTO ARENA 1:4. INCLUYE MATERIALES, MANO DE OBRA, HERRAMIENTA Y EQUIPO.	PZA	2.00	327.64	655.27
Subcapítulo	CER-LDPA	LOSA DE PLANTA ALTA				58,128.30
Nivel 3	CER-LP	LOSA PLANA				30,947.14
Concepto	CER-LP-001	CIMBRA EN FRONTERA PERIMETRAL DE LOSA CONTRIPLAY DE PINO EN PERIMETRO DE LOS AYVOLADOS. INCLUYE HABILITADO, CIMBRADO Y DESCIMBRADO. MATERIALES, MANO DE OBRA, HERRAMIENTA Y EQUIPO.	M2	8.79	157.89	1,387.85
Concepto	CER-LP-002	CIMBRA DE LOSA DE VIGUETA Y BOVEDILLA CON POLIINBARROTE DE MADERA DE PINO. INCLUYE SUMINISTRO, HABILITADO, CIMBRADO Y DESCIMBRADO. MATERIALES, MANO DE OBRA, HERRAMIENTA Y EQUIPO.	M2	36.71	82.94	3,044.73
Concepto	CER-LP-003	APUNTALAMIENTO DE TRABES Y CERRAMIENTOS EN LOSA A BASE DE POLIIN/OPUNTALES METÁLICOS. INCLUYE HABILITADO, CIMBRADO Y DESCIMBRADO. MATERIALES, MANO DE OBRA, HERRAMIENTA Y EQUIPO.	ML	13.08	46.81	612.27
Concepto	CER-LP-005	ACERODEREFUERZOAR-42, DEL N°3(3/8") AL N°6(3/4"), FY=4200KG/CM2, EN ESTRUCTURA. INCLUYE SUMINISTRO, HABILITADO Y ARMADO. MATERIALES, MANO DE OBRA, HERRAMIENTA Y EQUIPO.	KG	15.54	24.95	387.72



SECRETARÍA DE
FINANZAS



QUERÉTARO
JUNTOS, ADELANTE.

No. Oficio
No. Control
Exp.:
R.F.C.:
Clave

SF/SPFI/DF/PNF/00001/2022
OODF0522-0081
LIR2200001/22
HUTO6512291M7
2205009

Concepto	CER-LP-006	ACERODEREFUERZO A-36, N°2(1/4"), FY=2530KG/CM2, ENESTRUCTURA. INCLUYE SUMINISTRO, HABILITADO Y ARMADO. MATERIALES, MANO DE OBRA, HERRAMIENTA Y EQUIPO.	KG	4.71	26.11	122.98
Concepto	CER-LP-007	SUMINISTRO Y COLOCACION DE ARMEX 12-20-4 COMO REFUERZO DE CERRAMIENTOS, INCLUYE MATERIALES, MANO DE OBRA Y DESPERDICIOS.	M	36.35	44.55	1,619.39
Concepto	CER-LP-008	SUMINISTRO Y COLOCACION DE SEVIGUETA DE ALMA ABIERTA SMV-02 ARMADURA 21-64 MARCA DE ACERO + 1 VARILLAS N°3 EN VARIAS MEDIDAS A/C 75 CMS ENTRE EJES PARA LOSA DE ENTREPISO, INCLUYE: ELEVACION, NIVELACION, MANO DE OBRA Y HERRAMIENTAS.	M	29.25	121.45	3,552.41
Concepto	CER-LP-009	SUMINISTRO Y COLOCACION DE SEVIGUETA DE ALMA ABIERTA SMV-03 ARMADURA 21-64 MARCA DE ACERO EN VARIAS MEDIDAS A/C 75 CMS ENTRE EJES PARA LOSA DE ENTREPISO, INCLUYE: ELEVACION, NIVELACION, MANO DE OBRA Y HERRAMIENTAS.	M	16.25	121.45	1,973.56
Concepto	CER-LP-010	SUMINISTRO Y COLOCACION DE BOVEDILLA DE POLIESTIRENO DENSIDAD 12 SEGUNDIS EN PARALOSADE ENTREPISO, INCLUYE: ELEVACION, NIVELACION, MANO DE OBRA Y HERRAMIENTAS.	M3	7.89	996.27	7,860.57
Concepto	CER-LP-011	SUMINISTRO Y COLOCACION DE MALLA ELECTROSOLDADA 6-610/10 EN CAPA DE COMPRESION, INCLUYE MATERIALES, MANO DE OBRA Y DESPERDICIO S.	M2	41.78	39.79	1,662.43
Concepto	CER-LP-012	CONCRETO PREMEZCLADO, F'C=200KG/CM2, RESISTENCIA NORMAL, AGREGADO MAXIMO 19MM (3/4") REV 12, VACIADO CON BOMBA DE PLUMA. INCLUYE MATERIALES, MANO DE OBRA, HERRAMIENTA Y EQUIPO.	M3	4.47	1,931.16	8,632.29
Concepto	CER-LP-013	JUNTA CONSTRUCTIVA CON POLIESTIRENO DE 5 CMS DE ESPESOR EN DIFERENTES SECCIONES. SUMINISTRO DE MATERIALES, MANO DE OBRA, HERRAMIENTA Y TOLONECESARIOPARA SU CORRECTA EJECUCION.	M2	1.50	60.62	90.93
Nivel 3	CER-LI	LOSA INCLINADA				27,181.16
Concepto	CER-LI-001	CIMBRA EN FRONTERA PERIMETRAL DE LOSA CONTRIPLAY DE PINO EN PERIMETRO DE LOS AYVOLADOS. INCLUYE HABILITADO, CIMBRADO Y DESCIMBRADO. MATERIALES, MANO DE OBRA, HERRAMIENTA Y EQUIPO.	M2	3.54	157.89	558.93
Concepto	CER-LI-002	APUNTALAMIENTO DE TRABES Y CERRAMIENTOS EN LOSA A BASE DE POLIN Y/O PUNTALES METALICOS. INCLUYE HABILITADO, CIMBRADO Y DESCIMBRADO. MATERIALES, MANO DE OBRA, HERRAMIENTA Y EQUIPO.	ML	3.30	46.81	154.47
Concepto	CER-LI-003	CIMBRA DE LOSA DE VIGUETA Y BOVEDILLA CON POLIN Y BARROTE DE MADERA DE PINO. INCLUYE SUMINISTRO, HABILITADO, CIMBRADO Y DESCIMBRADO. MATERIALES, MANO DE OBRA, HERRAMIENTA Y EQUIPO.	M2	26.45	82.94	2,193.76
Concepto	CER-LI-004	CIMBRA APARENTE EN LOSA CONTRIPLAY DE PINO. INCLUYE HABILITADO, CIMBRADO Y DESCIMBRADO. MATERIALES, MANO DE OBRA, HERRAMIENTA Y EQUIPO.	M2	5.96	208.90	1,245.04
Concepto	CER-LI-005	ACERODEREFUERZO A-42, N°3(3/8"), FY=4200KG/CM2, ENESTRUCTURA. INCLUYE SUMINISTRO, HABILITADO Y ARMADO. MATERIALES, MANO DE OBRA, HERRAMIENTA Y EQUIPO.	KG	86.38	24.95	2,155.18
Concepto	CER-LI-006	ACERODEREFUERZO A-36, N°2(1/4"), FY=2530KG/CM2, ENESTRUCTURA. INCLUYE SUMINISTRO, HABILITADO Y ARMADO. MATERIALES, MANO DE OBRA, HERRAMIENTA Y EQUIPO.	KG	21.92	26.11	572.33
Concepto	CER-LI-007	SUMINISTRO Y COLOCACION DE ARMEX 12-20-4 COMO REFUERZO DE CERRAMIENTOS, INCLUYE MATERIALES, MANO DE OBRA Y DESPERDICIOS.	M	32.64	44.55	1,454.11
Concepto	CER-LI-008	SUMINISTRO Y COLOCACION DE SEVIGUETA DE ALMA ABIERTA SMV-01 ARMADURA 12-64 MARCA DE ACERO EN VARIAS MEDIDAS A/C 75 CMS ENTRE EJES PARA LOSA DE ENTREPISO, INCLUYE: ELEVACION, NIVELACION, MANO DE OBRA Y HERRAMIENTAS.	M	3.35	121.45	406.86
Concepto	CER-LI-009	SUMINISTRO Y COLOCACION DE SEVIGUETA DE ALMA ABIERTA SMV-04 ARMADURA 12-64 + 1 VARILLA NO. 3 MARCA DE ACERO EN VARIAS MEDIDAS A/C 75 CMS ENTRE EJES PARA LOSA DE ENTREPISO, INCLUYE: ELEVACION, NIVELACION, MANO DE OBRA Y HERRAMIENTAS.	M	27.76	121.45	3,371.45
Concepto	CER-LI-010	SUMINISTRO Y COLOCACION DE BOVEDILLA DE POLIESTIRENO DENSIDAD 12 SEGUNDIS EN PARALOSADE ENTREPISO, INCLUYE: ELEVACION, NIVELACION, MANO DE OBRA Y HERRAMIENTAS.	M3	4.28	996.27	4,264.04
Concepto	CER-LI-011	SUMINISTRO Y COLOCACION DE MALLA ELECTROSOLDADA 6-610/10 EN CAPA DE COMPRESION, INCLUYE MATERIALES, MANO DE OBRA Y DESPERDICIO S.	M2	31.55	39.79	1,255.37
Concepto	CER-LI-012	CONCRETO PREMEZCLADO, F'C=200KG/CM2, RESISTENCIA NORMAL, AGREGADO MAXIMO 19MM (3/4") REV 12, VACIADO CON BOMBA DE PLUMA. INCLUYE MATERIALES, MANO DE OBRA, HERRAMIENTA Y EQUIPO.	M3	4.70	1,931.16	9,076.45
Concepto	CER-LI-013	VIGAS IR 153.2x17.86 KG/ML (6X12 in/(lb/ft)) ASTM A36 (FACHADA PRINCIPAL, FACHADA POSERIOR Y "PATAS DE GALLO") INCLUYE: PINTURA PRIMER, COMO BASE Y ACABADO EN COL	KG	147.40	57.25	



No. Oficio SF/SPFI/DF/PNF/00001/2022
No. Control OODF0522-0081
Exp.: LIR2200001/22
R.F.C.: HUTO6512291M7
Clave 2205009

		ORCAFEOBSCURO,RECORTES,COLOCACIONTODOLONECESARIOPARASUINSTALACION.				
Concepto	CER-LI-014	PLACADE3/8"DEESPESORDE150CMDELONG@100CMPARAPOYOENFIJACIONDEIRI NCLUYE:RECORTES,COLOCACIONTODOLONECESARIOPARASUINSTALACION.	PZA	8.00	449.41	
Concepto	CER-LI-015	PLACASDEACEROPARA FIJACIONDE"PATASDEGALLO"DE15X15CMSX1/4"DEESPESOR INCLUYE:ANCLAJESCONVARILLA3/8",PINTURAPRIMER,COMOBASEYACABADOENCO LORCAFEOBSCURO,RECORTES,COLOCACIONTODOLONECESARIOPARASUINSTALACION.	PZA	2.00	96.26	
Concepto	CER-LI-016	2 ANCLAS TIPO "U" DE 1/2" DE Ø VARILLA R-42	JGO	2.00	125.30	
Concepto	CER-LI-017	MENSULAS DE CONCRETO F'C 200 KG/CM2 CON DIMENSIONES DE 15X10X20 CMS PARA SOPORTE DE PATAS DE GALLO, REFORZADA CON ACERO NO. 3	PZA	2.00	208.39	416.78
Concepto	CER-LI-018	JUNTA CONSTRUCTIVA CON POLIESTIRENO DE 5 CMS DE ESPESOR EN DIFERENTES SECCI ONES. SUMINISTRO DE MATERIALES, MANO DE OBRA, HERRAMIENTA Y TODO LO NECESA RIOPARA SU CORRECTA EJECUCION.	M2	0.93	60.62	56.38
Subcapítulo	CER-MNAZ	MUROS CUBO ESCALERA SENAZOTEA				8,280.68
Concepto	CER-MNAZ-01	MURO DE BLOQUE HUECO DE 12X20X40, ASENTADO CON MORTERO CEMENTO O ARENA RESI STENCIA 60KG/CM2. REFORZADO CON 1 VARILLANO. 3A/C3 HILADAS, ACABADO COMUN , EN PLANTA BAJA. INCLUYE MATERIALES, MANO DE OBRA, HERRAMIENTA Y EQUIPO.	M2	25.20	230.75	5,814.90
Concepto	CER-MNAZ-02	CASTILLOK 10. 12x0. 12MT., CONCRETO HECHO EN OBRA, F'C=150KG/CM2, RESISTENCI A NORMAL, AGREGADO MÁXIMO 19MM(3/4"), CIMBRA ACABADO COMUN, REFUERZO AR MEX 12x12- 4, EN PLANTA BAJA. INCLUYE HABILITADO, ARMADO, CIMBRADO, COLADO Y DESCIMBRA DO. MATERIALES, MANO DE OBRA, HERRAMIENTA Y EQUIPO.	M	16.25	151.74	2,465.78
Subcapítulo	CER-LDAZO	LOS CUBOS DE ESCALERAS				6,036.19
Concepto	CER-LDAZO-01	CIMBRA EN FRONTERA PERIMETRAL DE LOS CONTRAPLAY DE PINO EN PERÍMETRO DE LOS AYVOLADOS. INCLUYE HABILITADO, CIMBRADO Y DESCIMBRADO. MATERIALES, MANO DE OBRA, HERRAMIENTA Y EQUIPO.	M2	2.89	157.89	456.30
Concepto	CER-LDAZO-02	CIMBRA DE LOS ADEVIQUETAY BOVEDILLA CON POLINY BARROTE DE MADERA DE PINO. IN CLUYE SUMINISTRO, HABILITADO, CIMBRADO Y DESCIMBRADO. MATERIALES, MANO DE OBRA, HERRAMIENTA Y EQUIPO.	M2	6.63	82.94	549.89
Concepto	CER-LDAZO-03	SUMINISTRO Y COLOCACION DE ARMEX 12-20- 4 COMO REFUERZO DE CERRAMIENTOS, INCLUYE MATERIALES, MANO DE OBRA Y DESPER DICIOS.	M	11.40	44.55	507.87
Concepto	CER-LDAZO-04	SUMINISTRO Y COLOCACION DE SEVIQUET ADEALMA BIERTASM-01 ARMADURA 14- 64 MARCA DE ACERO EN VARIAS MEDIDAS A/C75 CM SENTREEJES PARA LOS ADEENTREPI SO, INCLUYE: ELEVACION, NIVELACION, MANO DE OBRA Y HERRAMIENTAS.	M	10.60	121.45	1,287.37
Concepto	CER-LDAZO-05	SUMINISTRO Y COLOCACION DE BOVEDILLA DE POLIESTIRENO DENSIDAD 12. SEGUNDIS EÑOPARA LOS ADEENTREPISO, INCLUYE: ELEVACION, NIVELACION, MANO DE OBRA Y HE RRAMIENTAS.	M3	1.43	996.27	1,424.67
Concepto	CER-LDAZO-06	SUMINISTRO Y COLOCACION DE MALLA ELECTROSOLDADA 6- 610/10 EN CAPA DE COMPRESION, INCLUYE MATERIALES, MANO DE OBRA Y DESPERDICI OS.	M	8.12	39.79	323.09
Concepto	CER-LDAZO-07	CONCRETO PREMEZCLADO, F'C=200KG/CM2, RESISTENCIA NORMAL, AGREGADO MÁX IMO 19MM(3/4") REV 12, VACIADO CON BOMBA DE PLUMA. INCLUYE MATERIALES, MANO DE OBRA, HERRAMIENTA Y EQUIPO.	M3	0.77	1,931.16	1,486.99
Subcapítulo	CER-LDAZO	PERGOLADO DE ACERO				
Concepto	CER-PERG-01	PLACAS DE ACERO PARA FIJACION A PISO 0.20x0.20x0.0091 ASTM A36 INCLUYE ; PINTURA PRIMER, COMO BASE Y ACABADO EN COLOR CAFÉ OSCURO, RECORTES , COLOCACION TODO LO NECESARIO PARA SU INSTALACION .	PZA	-	183.20	-
Concepto	CER-PERG-02	ANCLAJE CON VARILLA HAS 3/8" DE 7 CMS. INCLUYE : TODO LO NECESARIO PARA SU INSTALACION .	PZA	-	10.54	-
Concepto	CER-PERG-03	TRABES Y COLUMNAS A BASE DE PERFIL IR 102x19.4 KG/ML ASTM A36. INCLUYE : PINTURA PRIMER, COMO BASE Y ACABADO EN COLOR CAFÉ OSCURO, RECORTES , COLOCACION TODO LO NECESARIO PARA SU INSTALACION .	M	-	57.25	-
Concepto	CER-PERG-04	PLACAS DE ACERO PARA FIJACION A MURO A36 DE 300X300mm DE 3/8" DE ESPESOR INCLUYE : PINTURA PRIMER, COMO BASE Y ACABADO EN COLOR CAFÉ OSCURO, RECORTES ,COLOCACION TODO LO NECESARIO PARA SU INSTALACION .	PZA	-	412.19	-
Concepto	CER-PERG-05	2 ANCLAS TIPO "U" DE 1/2" DE Ø VARILLA R-42. INCLUYE : TODO LO NECESARIO PARA SU INSTALACION .	JUEGO	-	161.97	-
Concepto	CER-PERG-06	VARILLA PARA CONTRAVENTE 5/8". INCLUYE : TODO LO NECESARIO PARA SU INSTALACION .	M	-	755.69	-



No. Oficio SF/SPFI/DF/PNF/00001/2022
No. Control OODF0522-0081
Exp.: LIR2200001/22
R.F.C.: HUTO6512291M7
Clave 2205009

Concepto	CER-PERG-07	SUMINISTRO E INSTALACIÓN DE MALLA-SOMBRA INCLUYE : TODO LO NECESARIO PARA SU INSTALACION .	M2	-	111.34	-
Subcapítulo	CER-ALB	ALBAÑILERIAS				125,300.79
Nivel 3	CER-FIR	FIRMES,HUELLASYRELLENOS				9,794.98
Concepto	CER-FIR-001	FIRMEDECONCRETOLAVADOENPERIMETRODEMURODEJARDÍNPOSTERIORCONAGREGADODEPIÑONF' C150KG/CTPJ. REFORZADOCONMALLAELECTROSOLDADA6-610/100FIBRAMACROSINTETICAAMITECHDIAMONSTRONG48ENDOSISDE5.0KG/M3. ELPRECIOINCLUYE:ACARREODEMATERIAL,SUMINISTROS YCOLOCACION.	M2	7.86	383.55	3,014.70
Concepto	CER-FIR-002	RELLENOCONMATERIALTIPOMORTEROALIGERADODE1200KG/M3MÁXCONPERLITADEPPSOARENILLAAZULCONENTORTADODEMORTEROENCHAROLASDEBAÑOSOENNIVELROOFGARDENPARADARLENIVELASPAIOSINTERIORES. ELPRECIOINCLUYE:ACARREODEMATERIAL,SUMINISTROS YCOLOCACION.	M3	1.06	1,450.12	1,537.13
Concepto	CER-FIR-003	LOTEDEAYUDASDEALBAÑILERIAPARAINSTALACIONES. INCLUYERANURAS, DEMOLICIONES, PASOSENLOSA, RESANES, YDEMASACCIONESPARALACORRECTAEJECUCIÓNDEINSTALACIONESHIDROSANITARIAS, ELECTRICASYDEGAS.	LOTE	1.00	1,459.73	1,459.73
Concepto	CER-FIR-01	CONSTRUCCIONDEHUELLADEACCESOENPUERTAPRINCIPALDECONCRETODESLAVADOCONAGREGADODEMARMOLINANO.3. INCLUYE:CIMBRADOAPARENTE, COLADODESCIIMBRADOYLIMPIEZA	M2	4.92	502.76	2,473.58
Concepto	CER-FIR-007	CONSTRUCCIONDEHUELLADEACCESOENCANCELPOSTERIORDE10X15CMS., DECONCRETODESLAVADOCONAGREGADODEMARMOLINANO.3. INCLUYE:CIMBRADOAPARENTE, COLADODESCIIMBRADOYLIMPIEZA	M	3.20	160.01	512.03
Concepto	CER-FIR-008	CONSTRUCCIONDEHUELLADESALIDADERECAMARAHACIABALCÓNDE30X10CMS., DECONCRETODESLAVADOCONAGREGADODEMARMOLINANO.3. INCLUYE:CIMBRADOAPARENTE, COLADODESCIIMBRADOYLIMPIEZA	M	1.56	436.83	681.45
Concepto	CER-FIR-009	CONSTRUCCIONDEHUELLADESALIDAAZOTEADE10X10CMS., DECONCRETODESLAVADOCONAGREGADODEMARMOLINANO.3. INCLUYE:CIMBRADOAPARENTE, COLADODESCIIMBRADOYLIMPIEZA	M	0.80	145.44	116.35
Nivel 3	CER-AA	ALBAÑILERIASENAZOTEA				41,945.90
Concepto	CER-AA-001	MURODEBLOCKHUECOENPRETILESAL TURADEHASTA1.60MT. DE12X20X40,ASENTADOCONMORTEROCEMENTOARENARESISTENCIA75KG/CM2.ACABADOCOMUN, ENPLANTABAJA. INCLUYEMATERIALES, MANODEOBRA, HERRAMIENTAYEQUIPO.	M2	22.74	230.75	5,247.26
Concepto	CER-AA-002	CASTILLOENPRETILESK10.12x0.12MT., CONCRETOHECHOENOBRA, F' C=150KG/CM2, RESISTENCIANORMAL, AGREGADOMÁXIMO19MM(3/4"), CIMBRAACABADOCOMUN, REFUERZOARMEX12x12-4, ENPLANTABAJA. INCLUYEHABILITADO, ARMADO, CIMBRADO, COLADODESCIIMBRADO. MATERIALES, MANODEOBRA, HERRAMIENTAYEQUIPO.	M	17.80	151.74	2,700.97
Concepto	CER-AA-003	APLANADOENPRETILESDE8MMDEESPESORCONESTUCOMARCAUNIBLOCK. ELPRECIOINCLUYE:UNPRIMERREPELLADOPYUNACBADOFINO, MATERIALES, MANODEOBRA, HERRAMIENTAYTODOLONECESARIOPARASUCORRECTAEJECUCION.	M2	33.92	147.20	4,993.02
Concepto	CER-AA-004	BOQUILLAPERFILADOAUNAODOSARISTAONESTUCOMARCAUNIBLOCK, ENPLANTAA LTA. ELPRECIOINCLUYE:UNPRIMERREPELLADOPYUNACBADOFINO, MATERIALES, MANODEOBRA, HERRAMIENTAYTODOLONECESARIOPARASUCORRECTAEJECUCION.	ML	27.75	66.88	1,855.92
Concepto	CER-AA-005	CHAFLANDE10X10CMDEPEDACERIADELADRILLOYMORTEROCEMENTOARENAA1:5. INCLUYEELEVACIÓNMANUAL. MATERIALES, MANODEOBRA, HERRAMIENTAYEQUIPO.	ML	14.40	60.93	877.39
Concepto	CER-AA-006	RELLENODEAZOTEACONMATERIALTIPOMORTEROALIGERADODE1200KG/M3MÁXCONPERLITADEPPSOARENILLAAZULCONENTORTADODEMORTEROENCHAROLASDEBAÑOSOENNIVELROOFGARDENPARADARLENIVELASPAIOSINTERIORES. ELPRECIOINCLUYE:ACARREODEMATERIAL,SUMINISTROS YCOLOCACION.	M3	3.38	1,450.12	4,901.41
Concepto	CER-AA-007	IMPERMEABILIZACIONENAZOTEALAMINARMULTICAPADEASFALTOMODIFICADOAPP4.5MMGRANULAR, ADHERIDOPORTERMOFUSIONCONSOPLETEDEGASMARCAPASA. ELPRECIOINCLUYE:SUMINISTRODEMATERIALES, APLICACIONENPRETILES MANODEOBRA, HERRAMIENTA, EQUIPO.	M2	85.05	127.35	
Concepto	CER-AA-010	PINTURAKALOSTONEBEREL3AÑOSOELASTOMÉRICA. ELPRECIOINCLUYE: APLICACIONSELLADODELASUPERFICIECONFONDOLORPRIMERYDOSMANODEPINTURAVINILICA, ACARREOS, ELEVACIONES, ANDAMIOS, MATERIALES, MANODEOBRA, HERRAMIENTAS.	M2	38.09	54.86	
Concepto	CER-AA-011	SUMINISTROEINSTALACIÓNDETAPAJUNTASDELAMINAPINTROCAL22. SELLADOCONIIMPERMEABILIZANTEACRÍLICOYELASTOMÉRICO. INCLUYEMATERIAL, MANODEOBRA, HERRAMIENTAYTODOLONECESARIOPARASUCORRECTAFIJACIÓN.	ML	10.76	250.92	2,699.90
Concepto	CER-AA-012	REPISÓN COMO REMATE DE PRETILES EN AZOTEA DE CONCRETO GRIS ACABADO DESLAVADO CON AGREGADO DE MARMOLINA NO. 3 DIMENSIONES DE 25 X 5 CMS. INCLUYE : CIMBRADO APARENTE , COLADO DESCIMBRADO Y LIMPIEZA	M	11.24	310.43	3,489.23



SECRETARÍA DE
FINANZAS



QUERÉTARO
JUNTOS, ADELANTE.

No. Oficio SF/SPFI/DF/PNF/00001/2022
No. Control OODF0522-0081
Exp.: LIR2200001/22
R.F.C.: HUTO6512291M7
Clave 2205009

Concepto	CER-AA-013	LOSA DE CONCRETO ESPESOR 10 CMS ELABORADO EN OBRA F' C 150 KG/CM2 SOBRE LINTERNILLA DE BAÑO REFORZADA CON MALLA ELECTROSOLDADA 6-6 6/6. INCLUYE : CIMBRADO APARENTE , COLADO DESCIMBRADO Y LIMPIEZA	M2	0.64	700.41	448.26
Concepto	CER-AA-012	SUMINISTROYCOLOCACIONDETEJABLANCO POLARDESOLERADEBARROCOLORCRUDO,ASENTADOCONPEGAPISOYJUNTEADA CONBOQUILLA CONARENACOLORBEIGE,ELPRECIOINCLUYE,MATERIAL,MANODEOBRA,HERRAMIENTAYTODOLONECESARIOPARA SUCORRECTAEJECUCION.	M2	36.09	398.81	14,393.05
Concepto	CER-AA-015	CONFORMACION DE CANAL PLUVIAL ABIERTO SOBRE LOSA A BASE DE MORTERO CEMENTO-ARENA 1:4 QUE CONDUCE EL AGUA QUE BAJA DEL CUBO DE ESCALERAS HACIA LA BAJADA PLUVIAL.	M	4.11	82.60	339.49
Nivel 3	CER-VAR	VARIOSALBAÑILERÍA				4,437.23
Concepto	CER-VAR.ALB-01	PANTALLAPARAARBOTANTEDECONCRETOARMADOCONMALLAELECTROSOLDADA6-610/10EMPOTRADAAMURO,DIMENSIONESSEGUNPROYECTO.INCLUYE:CIMBRADOAPARENTE,COLADODESCIMBRADOYLIMPIEZA	PZA	6.00	594.71	3,568.26
Concepto	RBL-VAR-01	FORJADODENICHOPARAMEDIDORDECFEDE30X30CMS.ACABADOCONPANELW2'CONAPLANADODEESTUCOMARCASIKAYPINTURABLANCA.ENFACHADAPRINCIPAL.INCLUYEAPLANADOSYPINTURA.ELPRECIOINCLUYE:MANODEOBRA,HERRAMIENTA..	M2	1.00	331.77	331.77
Concepto	CER.VAR.ALB-04	FORJADODENICHOPARALAVADORAYREFRIGERADOR.DIMENSIONESSEGUNPROYECTO.INCLUYERANURADO, FORJADO, RESANE, EMBOQUILLADO, ACABADO CON YESO/APLANADO SEGUN CORRESPONDA, PINTURA Y TODO LO NECESARIO PARA SUCORRECTAEJECUCION.	M2	2.00	268.60	537.20
Nivel 3	CER-VAR	VARIOSALBAÑILERÍA				2,616.76
	CER-TBR-01	MURO DE TABLAROCA STANDARD ESPESOR 12 MM. A AMBAS CARAS SOBRE BASTIDOR A BASE DE CANAL Y POSTE DE 6.35 CMS. CAL 20 (ESTRUCTURAL).. INCLUYE : ACABADO CON PERFACINTA Y REDIMIX, LISTO PARA RECIBIR PINTURA VINÍLICA.	M2	6.24	347.05	2,165.59
	CER-TBR-02	BOQUILLA A BASE DE TABLAROCA STANDARD ESPESOR 12 MM. SOBRE BASTIDOR A BASE DE CANAL Y POSTE DE 6.35 CMS. CAL 20 (ESTRUCTURAL).. INCLUYE : ACABADO CON PERFACINTA Y REDIMIX, LISTO PARA RECIBIR PINTURA VINÍLICA.	ML	2.60	173.53	451.17
Nivel 3	CER-NIC	NICHOPARACALENTADOR				1,672.61
Concepto	CER-NIC-001	MURODEBLOCKHUECODE12X20X40,ASENTADOCONMORTEROCEMENTOARENARESI STENCIA75KG/CM2.ACABADOCOMUN,ENPLANTABAJA.INCLUYEMATERIALES,MANO DEOBRA,HERRAMIENTAYEQUIPO.	M2	0.78	230.75	178.95
Concepto	CER-VPT-002	CASTILLOK,10.12x0.12MT.,CONCRETOHECHOENOBRA,F' C=150KG/CM2,RESISTENCIA NORMAL,AGREGADOMÁXIMO19MM(3/4"),CIMBRAACABADOCOMUN,REFUERZOARMADURAELECTROSOLDADA12x12-4,ENPLANTABAJA.INCLUYEHABILITADO,ARMADO,CIMBRADO,COLADOYDESCIMBRADO.MATERIALES,MANODEOBRA,HERRAMIENTAYEQUIPO.	ML	2.35	151.74	356.59
Concepto	CER-NIC-003	CADENADECERRAMIENTOCM-8,0.12x0.20MT.,CONCRETOHECHOENOBRA,F' C=150KG/CM2,RESISTENCIA NORMAL,AGREGADOMÁXIMO19MM(3/4"),CIMBRAACABADOCOMUN,REFUERZOARMADURAELECTROSOLDADA15x20-4,ENPLANTABAJA.INCLUYEHABILITADO,ARMADO,CIMBRADO,COLADOYDESCIMBRADO.MATERIALES,MANODEOBRA,HERRAMIENTAYEQUIPO.	ML	0.45	149.03	67.06
Concepto	CER-NIC-004	LOSADE0.12MT.DDEESPESOR,CONCRETOHECHOENOBRA,F' C=150KG/CM2,RESISTENCIA NORMAL,AGREGADOMÁXIMO19MM(3/4"),CIMBRAACABADOCOMUN,REFUERZO ARMADOCEROAR-42,Nº3(3/8"),@0.20MT.A.S.,ENPLANTABAJA.INCLUYESUMINISTRO,HABILITADO,CIMBRADO,ARMADO,COLADOAMANO,ACABADOAPLANAYDESCIMBRADO.MATERIALES,MANODEOBRA,HERRAMIENTAYEQUIPO.	M2	0.60	1,000.59	595.35
Concepto	CER-NIC-005	APLANADOENMUROSYPALFONESDE8MMDEESPESORCONESTUCOMARCAUNIBLOCK.ELPRECIOINCLUYE:UNPRIMERREPELLADOPYUNACBADO FINO, MATERIALES,MANODE OBRA,HERRAMIENTAYTODOLONECESARIOPARASUCORRECTAEJECUCION.	M2	1.58	147.20	231.84
Concepto	CER-NIC-006	BOQUILLAPERFILADOAUNAODOSARISTA CONESTUCOMARCAUNIBLOCK.ELPRECIOINCLUYE:UNPRIMERREPELLADOPYUNACBADO FINO, MATERIALES,MANODEOBRA,HERRAMIENTAYTODOLONECESARIOPARASUCORRECTAEJECUCION.	ML	2.25	66.88	150.48
Concepto	CER-NIC-007	PINTURAKALOSTONEBEREL3ANOSOEELASTOMERICA,INCLUYSELLADORMASDOSMANOENMUROPERIMETRAL.ELPRECIOINCLUYE:SUMINISTRO,COLOCACION,EXTENDIDO,ACARREOS,NIVELADO,MATERIALES,MANODEOBRA,HERRAMIENTAS.	M2	1.85	50.05	92.34
Nivel 3	CER-APC	ALBAÑILERÍASPARACISTERNA				14,349.32
Concepto	CER-ALB-CIS-02	EXCAVACIONAMAQUINA,MATERIALTIPOII,ZONAA,ENSECODE0.00A2.00MT.DEPROFUNDIDAD.INCLUYEFINEDETALUDES Y FONDO.MATERIALES,MANODEOBRA,HERRAMIENTAYEQUIPO.	M3	4.91	36.35	178.48



No. Oficio No. Control Exp.: R.F.C.: Clave

SF/SPFI/DF/PNF/00001/2022 OODF0522-0081 LIR2200001/22 HUTO6512291M7 2205009

Table with columns: Concepto, Code, Description, Unit, Price, Quantity, Total. Rows include items like EXCAVACION MAQUINA, CARGA Y ACARREO, ACARREO DE MATERIAL, etc.



SECRETARÍA DE
FINANZAS



QUERÉTARO
JUNTOS, ADELANTE.

No. Oficio SF/SPFI/DF/PNF/00001/2022
No. Control OODF0522-0081
Exp.: LIR2200001/22
R.F.C.: HUTO6512291M7
Clave 2205009

		A ELECTROSOLDADA 6-610/100 FIBRAMACROSINTETICA AMITECHDIAMONSTRONG 48 EN DOSIS DE 5.0 KG/M3, ACABADO LAVADO CON PÍÑON SELECCIONADO. INCLUYE SUMINISTRO, HABILITADO, TENDIDO, COLADO Y ACABADO. MATERIALES, MANO DE OBRA, HERRAMIENTA Y EQUIPO.				
Nivel 3	CER-BPT	BARDAPATIO TRASERO				33,926.79
Concepto	CER-BAR-001	TRAZO Y NIVELACION PARA DESPLANTE DE ESTRUCTURA. INCLUYE MATERIALES, MANO DE OBRA, HERRAMIENTA Y EQUIPO.	M2	8.90	5.54	49.29
Concepto	CER-BAR-002	EXCAVACION A MANO EN CIPA, MATERIAL TIPO II, ZONA A, EN SECCION DE 0.00 A 2.00 MT. DE PROFUNDIDAD. INCLUYE AFINE DE TALUDES Y FONDO. MATERIALES, MANO DE OBRA, HERRAMIENTA Y EQUIPO.	M3	8.45	108.13	914.03
Concepto	CER-BAR-003	ACARREO HORIZONTAL SIN PENDIENTE, DE MATERIAL PRODUCTO DE EXCAVACION, EN CARRETELLA A PRIMERA ESTACION DE 20.00 MT. INCLUYE CARGA Y DESCARGA DEL MATERIAL. MATERIALES, MANO DE OBRA, HERRAMIENTA Y EQUIPO.	M3	3.73	60.81	226.88
Concepto	CER-BAR-004	SUMINISTRO Y COLOCACION DE POLIETILENO DE 600 MICRAS EN CIMENTACION. (CONTRATRA BESO Y LOSA DE CIMENTACION). INCLUYE: SUMINISTRO DE MATERIALES, MANO DE OBRA, HERRAMIENTA MENOR, ACARREO, DESPERDICIOS Y TODO LO NECESARIO PARA SU CORRECTA EJECUCION.	M2	18.54	9.13	169.25
Concepto	CER-BAR-005	ACERO DE REFUERZO AR-42, N° 3 (3/8"), FY=4200 KG/CM2, EN CIMENTACION. INCLUYE SUMINISTRO, HABILITADO Y ARMADO. MATERIALES, MANO DE OBRA, HERRAMIENTA Y EQUIPO.	KG	68.41	24.95	1,706.90
Concepto	CER-BAR-006	ACERO DE REFUERZO AR-42, N° 4 (1/2"), FY=4200 KG/CM2, EN CIMENTACION. INCLUYE SUMINISTRO, HABILITADO Y ARMADO. MATERIALES, MANO DE OBRA, HERRAMIENTA Y EQUIPO.	KG	31.93	24.95	796.70
Concepto	CER-BAR-007	CIMBRA APARENTE EN FRONTERA DE LOSA DE CIMENTACION CONTRIPLAY DE PINO. INCLUYE HABILITADO, CIMBRADO Y DESCIMBRADO. MATERIALES, MANO DE OBRA, HERRAMIENTA Y EQUIPO.	M2	11.86	128.25	1,521.56
Concepto	CER-BAR-008	CONCRETO HECHO EN OBRA RESISTENCIA NORMAL VACIADO CON CARRETELLA Y BOTES F° C=200 KG/CM2 REVESTIMIENTO DE 10 CM MAGREGADO MAXIMO 3/4" EN CIMENTACION	M3	2.18	2,342.17	5,105.95
Concepto	CER-BAR-009	RELLENO CON MATERIAL PRODUCTO DE EXCAVACION, COMPACTADO CON COMPACTADOR DE IMPACTO (BAILARINA) AL 90% DE SUPVSM. INCLUYE MATERIALES, MANO DE OBRA, HERRAMIENTA Y EQUIPO.	M3	6.27	119.17	747.56
Concepto	CER-BAR-010	SUMINISTRO Y COLOCACION DE ARMEX 15-30-40 COMORE FUERZO DE CD-01 Y CD-02, INCLUYE MATERIALES, MANO DE OBRA Y DESPERDICIOS.	M	14.83	46.84	694.64
Concepto	CER-BAR-011	MURO DE BLOQUE HUECO DE 12X20X40, ASENTADO CON MORTERO CEMENTO ARENA RESISTENCIA 60 KG/CM2. ACABADO COMUN, EN PLANTAJA. INCLUYE MATERIALES, MANO DE OBRA, HERRAMIENTA Y EQUIPO.	M2	33.65	230.75	7,764.74
Concepto	CER-BAR-012	CASTILLOS DE 12X12 REFORZADO CON ARMEX 12-12-4Y CONCRETO F° C 150 KG/CTPJ. EL PRECIO INCLUYE: SUMINISTRO, COLOCACION, EXTENDIDO, ACARREOS, NIVELADO, MATERIALES, MANO DE OBRA, HERRAMIENTAS.	M	24.40	151.74	3,702.46
Concepto	CER-BAR-013	IMPERMEABILIZACION A FALTA EN DESPLANTE DE MUROS CON EMULSION A FALTA A YCAPA DE FIELTRO N° 5, ACABADO CON ARENA CERVIDA. INCLUYE MATERIALES, MANO DE OBRA, HERRAMIENTA Y EQUIPO.	M2	2.97	77.43	229.66
Concepto	CER-BAR-014	DALADE 12X12 REFORZADO CON ARMEX 12-12-4Y CONCRETO F° C 150 KG/CTPJ. EL PRECIO INCLUYE: SUMINISTRO, COLOCACION, EXTENDIDO, ACARREOS, NIVELADO, MATERIALES, MANO DE OBRA, HERRAMIENTAS.	M	14.83	149.03	2,210.11
Concepto	CER-BAR-015	APLANADO EN MUROS DE 8MM DE ESPESOR CON ESTUCO MARCA UNIBLOCK. EL PRECIO INCLUYE: UN PRIMER REPELLADO Y UN ACABADO FINO, MATERIALES, MANO DE OBRA, HERRAMIENTA Y TODO LO NECESARIO PARA SU CORRECTA EJECUCION.	M2	35.63	147.20	5,244.00
Concepto	CER-BAR-016	BOQUILLA PERFILADO A UNA DOSA RISTA CON ESTUCO MARCA UNIBLOCK, EN PLANTAJA. EL PRECIO INCLUYE: UN PRIMER REPELLADO Y UN ACABADO FINO, MATERIALES, MANO DE OBRA, HERRAMIENTA Y TODO LO NECESARIO PARA SU CORRECTA EJECUCION.	M	14.25	66.88	953.04
Concepto	CER-BAR-017	PINTURA KALOSTONE BEREL 3 ANOS ELASTOMERICA, INCLUYE SELLADOR MAS DOSA NOSEN MURO PERIMETRAL. EL PRECIO INCLUYE: SUMINISTRO, COLOCACION, EXTENDIDO, ACARREOS, NIVELADO, MATERIALES, MANO DE OBRA, HERRAMIENTAS.	M2	37.76	50.05	1,890.01
Subcapítulo	CER-APA	ALBAÑILERIA PARA ACABADOS				114,523.90
Nivel 3	CER-AIPB	ACABADO INTERIOR PLANTAJA				30,961.55
Concepto	CER-APB-001	APLANADO DE YESO EN MUROS A PLOMO Y REGLA 8MM DE ESPESOR PROMEDIO CON MORTERO YESO AGUA, EN PLANTAJA. INCLUYE MATERIALES, MANO DE OBRA, HERRAMIENTA Y EQUIPO.	M2	129.64	100.93	13,084.36
Concepto	CER-APB-002	BOQUILLA DE YESO EN MUROS, COLUMNAS Y TRABES, ARISTAS BOLEADAS, EN PLANTAJA. INCLUYE MATERIALES, MANO DE OBRA, HERRAMIENTA Y EQUIPO.	M	66.90	50.38	3,370.42
Concepto	CER-APB-003	APLANADO DE YESO EN PLAFONES A NIVEL Y REGLA DE 8MM DE ESPESOR PROMEDIO CON MORTERO YESO CEMENTO AGUA, EN PLANTAJA. INCLUYE REFUERZO CONTRIRASDEM	M2	63.26	116.94	7,397.62



No. Oficio SF/SPFI/DF/PNF/00001/2022
No. Control OODF0522-0081
Exp.: LIR2200001/22
R.F.C.: HUTO6512291M7
Clave 2205009

		ETAL DESPLEGADO EN ÁREAS DE VIGUETA Y BOVEDILLA, MATERIALES, MANO DE OBRA, HERRAMIENTA Y EQUIPO.				
Concepto	CER-APB-004	APLANADO EN MUROS DE 8MM DE ESPESOR CON ESTUCO MARCA UNIBLOCK. EL PRECIO INCLUYE: UN PRIMER REPELLADO Y UN ACABADO FINO, MATERIALES, MANO DE OBRA, HERRAMIENTA Y TODO LO NECESARIO PARA SU CORRECTA EJECUCIÓN.	M2	35.90	147.20	5,283.89
Concepto	CER-APB-005	BOQUILLA PERFILADA O AUNADOS ARISTAS CON ESTUCO MARCA UNIBLOCK, EN PLANTA ALTA. EL PRECIO INCLUYE: UN PRIMER REPELLADO Y UN ACABADO FINO, MATERIALES, MANO DE OBRA, HERRAMIENTA Y TODO LO NECESARIO PARA SU CORRECTA EJECUCIÓN.	M	10.30	66.88	688.86
Concepto	CER-APB-006	APLANADO PLAFONES DE 8MM DE ESPESOR CON ESTUCO MARCA UNIBLOCK. EL PRECIO INCLUYE: UN PRIMER REPELLADO Y UN ACABADO FINO, MATERIALES, MANO DE OBRA, HERRAMIENTA Y TODO LO NECESARIO PARA SU CORRECTA EJECUCIÓN.	M2	7.72	147.20	1,136.38
Nivel 3	CER-AIPA	ACABADO INTERIOR PLANTA ALTA				36,136.08
Concepto	CER-APA-001	APLANADO DE YESO EN MUROS APLOMOS Y REGLA 8MM DE ESPESOR PROMEDIO CON MORTERO Y SOGA, EN PLANTA ALTA. INCLUYE ELECCIÓN MANUAL. MATERIALES, MANO DE OBRA, HERRAMIENTA Y EQUIPO.	M2	163.37	100.93	16,488.63
Concepto	CER-APA-002	BOQUILLA DE YESO EN MUROS, COLUMNAS Y TRABES, ARISTAS BOLEADAS, EN PLANTA ALTA. INCLUYE MATERIALES, MANO DE OBRA, HERRAMIENTA Y EQUIPO.	M	49.15	50.38	2,476.18
Concepto	CER-APA-003	APLANADO DE YESO EN PLAFONES ANIVELY REGLA 8MM DE ESPESOR PROMEDIO CON MORTERO Y SOGA, EN PLANTA BAJA. INCLUYE UN PRIMER REPELLADO Y UN ACABADO FINO, MATERIALES, MANO DE OBRA, HERRAMIENTA Y EQUIPO.	M2	58.26	116.94	6,812.92
Concepto	CER-APA-004	APLANADO EN MUROS DE 8MM DE ESPESOR CON ESTUCO MARCA UNIBLOCK. EL PRECIO INCLUYE: UN PRIMER REPELLADO Y UN ACABADO FINO, MATERIALES, MANO DE OBRA, HERRAMIENTA Y TODO LO NECESARIO PARA SU CORRECTA EJECUCIÓN.	M2	47.39	147.20	6,975.81
Concepto	CER-APA-005	BOQUILLA PERFILADA O AUNADOS ARISTAS CON ESTUCO MARCA UNIBLOCK, EN PLANTA ALTA. EL PRECIO INCLUYE: UN PRIMER REPELLADO Y UN ACABADO FINO, MATERIALES, MANO DE OBRA, HERRAMIENTA Y TODO LO NECESARIO PARA SU CORRECTA EJECUCIÓN.	M	16.50	66.88	1,103.52
Concepto	CER-APA-006	APLANADO PLAFONES DE 8MM DE ESPESOR CON ESTUCO MARCA UNIBLOCK. EL PRECIO INCLUYE: UN PRIMER REPELLADO Y UN ACABADO FINO, MATERIALES, MANO DE OBRA, HERRAMIENTA Y TODO LO NECESARIO PARA SU CORRECTA EJECUCIÓN.	M2	15.48	147.20	2,279.02
Nivel 3	CER-AIR	ACABADO INTERIOR + EXTERIOR CUBO DE ESCALERAS				7,100.38
Concepto	CER-APA-001	APLANADO DE YESO EN MUROS APLOMOS Y REGLA 8MM DE ESPESOR PROMEDIO CON MORTERO Y SOGA, EN PLANTA ALTA. INCLUYE ELECCIÓN MANUAL. MATERIALES, MANO DE OBRA, HERRAMIENTA Y EQUIPO.	M2	22.99	100.93	2,320.58
Concepto	CER-APA-002	BOQUILLA DE YESO EN MUROS, COLUMNAS Y TRABES, ARISTAS BOLEADAS, EN PLANTA ALTA. INCLUYE MATERIALES, MANO DE OBRA, HERRAMIENTA Y EQUIPO.	M	5.30	50.38	267.01
Concepto	CER-APA-003	APLANADO DE YESO EN PLAFONES ANIVELY REGLA 8MM DE ESPESOR PROMEDIO CON MORTERO Y SOGA, EN PLANTA BAJA. INCLUYE UN PRIMER REPELLADO Y UN ACABADO FINO, MATERIALES, MANO DE OBRA, HERRAMIENTA Y EQUIPO.	M2	6.74	116.94	788.18
Concepto	CER-APA-004	APLANADO EN MUROS DE 8MM DE ESPESOR CON ESTUCO MARCA UNIBLOCK. EL PRECIO INCLUYE: UN PRIMER REPELLADO Y UN ACABADO FINO, MATERIALES, MANO DE OBRA, HERRAMIENTA Y TODO LO NECESARIO PARA SU CORRECTA EJECUCIÓN.	M2	22.90	147.20	3,370.14
Concepto	CER-APA-005	BOQUILLA PERFILADA O AUNADOS ARISTAS CON ESTUCO MARCA UNIBLOCK, EN PLANTA ALTA. EL PRECIO INCLUYE: UN PRIMER REPELLADO Y UN ACABADO FINO, MATERIALES, MANO DE OBRA, HERRAMIENTA Y TODO LO NECESARIO PARA SU CORRECTA EJECUCIÓN.	M	5.30	66.88	354.46
Nivel 3	CER-PPB	PISOS DE PLANTA BAJA				12,854.42
Concepto	CER-PPB-001	PISO DE LOSETA CERÁMICA ESMALTADA LAMOSAMODELO MARDEPLATA, 55x55CM, ASENTADO CON PASTA DE PEGAZULEJOY JUNTEADO CON BOQUILLA DE COLOR CON ARENA, EN PLANTA BAJA. INCLUYE MATERIALES, MANO DE OBRA, HERRAMIENTA Y EQUIPO.	M2	67.57	119.57	8,079.34
Concepto	CER-PPB-002	ZOCLO DE 11CM., LOSETA CERÁMICA ESMALTADA LAMOSAMODELO MARDEPLATA, ASENTADO CON PASTA DE PEGAZULEJOY JUNTEADO CON BOQUILLA DE COLOR, EN PLANTA BAJA. INCLUYE MATERIALES, MANO DE OBRA, HERRAMIENTA Y EQUIPO.	ML	70.77	55.45	3,924.20
Concepto	CER-PPA-003	PISO DE MARMOL TRAVERTINO FIORITO 10x10, TOMBOLEADO, ASENTADO CON PASTA DE PEGAZULEJOY JUNTEADO CON BOQUILLA DE COLOR CON ARENA, EN PLANTA ALTA. INCLUYE ELECCIÓN MANUAL. MATERIALES, MANO DE OBRA, HERRAMIENTA Y EQUIPO.	M2	1.36	428.61	582.48
Concepto	CER-PPA-004	IMPERMEABILIZACIÓN ASFÁLTICA EN CHAROLADO DE INSTALACIONES CON EMULSION ASFÁLTICA MARCABITUPROYCAPA DE FIELTRON 65, ACABADO CON ARENA CERVIDA. INCLUYE MATERIALES, MANO DE OBRA, HERRAMIENTA Y EQUIPO.	M2	1.86	77.43	143.67
Concepto	CER-PPA-005	FORJADO DE SNIVEL EN REGADERAS DE 5CM EN HACIENDA REGADERA CON MARMOL TOMBOLEADO	M	1.51	82.60	124.73



SECRETARÍA DE
FINANZAS

POUR LE CŒUR DU PAYS DE
QUERÉTARO



QUERÉTARO
JUNTOS, ADELANTE.

No. Oficio SF/SPFI/DF/PNF/00001/2022
No. Control OODF0522-0081
Exp.: LIR2200001/22
R.F.C.: HUTO6512291M7
Clave 2205009

Nivel 3	CER-PPA	PISOSDEPLANTAALTA					12,819.56
Concepto	CER-PPA-001	PISODELOSETACERAMICAESMALTADALAMOSAMODELOMARDEPLATA,55X55CM,ASENTADACONPASTADEPEGAZULEJOYJUNTEADACONBOQUILLADECOLORCONARENA,ENPLANTAALTA.INCLUYELEVACIONMANUAL.MATERIALES,MANODEOBRA,HERRAMIENTAYEQUIPO.	M2	57.18	119.57		6,837.01
Concepto	CER-PPA-002	ZOCLODE11CM.,LOSETACERAMICAESMALTADALAMOSAMODELOMARDEPLATA,ASENTADACONPASTADEPEGAZULEJOYJUNTEADACONBOQUILLADECOLOR,ENPLANTAALTA.INCLUYELEVACIONMANUAL.MATERIALES,MANODEOBRA,HERRAMIENTAYEQUIPO.	M	57.96	55.45		3,213.88
Concepto	CER-PPA-003	PISODEMARMOLTRAVERTINOFIORITO10x10,TOMBOLEADO,ASENTADACONPASTADEPEGAZULEJOYJUNTEADACONBOQUILLADECOLORCONARENA,ENPLANTAALTA.INCLUYELEVACIONMANUAL.MATERIALES,MANODEOBRA,HERRAMIENTAYEQUIPO.	M2	3.22	428.61		1,380.77
Concepto	CER-PPA-004	IMPERMEABILIZACIONASFALTICAENCHAROLADEINSTALACIONESCONEMULSIONASFALTICAMARCABITUPROYCAPADEFIELTRONo5,ACABADOCONARENACERNIDA.INCLUYEMATERIALES,MANODEOBRA,HERRAMIENTAYEQUIPO.	M2	4.59	77.43		355.60
Concepto	CER-PPA-005	FORJADODEDESNIVELENREGADERASDE5CMSENHACIAREGADERACONMARMOLTOMBOLEADO	M	2.34	82.60		193.28
		INDIRECTOS POR MANEJO DE MATERIAL PISO MAR DE PLATA	M2	138.91	6.04		839.02
Nivel 3	CER-PRG	PISOSROOFGARDEN					6,716.18
Concepto	CER-PPA-001	PISODELOSETACERAMICAESMALTADALAMOSAMODELOMARDEPLATA,55X55CM,ASENTADACONPASTADEPEGAZULEJOYJUNTEADACONBOQUILLADECOLORCONARENA,ENPLANTAALTA.INCLUYELEVACIONMANUAL.MATERIALES,MANODEOBRA,HERRAMIENTAYEQUIPO.	M2	0.80	119.57		95.66
Concepto	CER-PPA-002	ZOCLODE11CM.,LOSETACERAMICAESMALTADALAMOSAMODELOMARDEPLATA,ASENTADACONPASTADEPEGAZULEJOYJUNTEADACONBOQUILLADECOLOR,ENPLANTAALTA.INCLUYELEVACIONMANUAL.MATERIALES,MANODEOBRA,HERRAMIENTAYEQUIPO.	M	0.85	55.45		47.13
Concepto	CER-PNR-006	PISODELOSETAPORCELANICA60X40CMS,BORNEOMARCALAMOSA,ASENTADACONPASTADEPEGAZULEJOYJUNTEADACONBOQUILLADECOLORCONARENA,ENPLANTAALTA.INCLUYELEVACIONMANUAL.MATERIALES,MANODEOBRA,HERRAMIENTAYEQUIPO.	M2	35.54	125.58		4,463.11
Concepto	CER-PNR-007	ZOCLODE11CM.,LOSETACERAMICABORNEOMARCALAMOSA,ASENTADACONPASTADEPEGAZULEJOYJUNTEADACONBOQUILLADECOLOR,ENPLANTAALTA.INCLUYELEVACIONMANUAL.MATERIALES,MANODEOBRA,HERRAMIENTAYEQUIPO.	M	30.09	58.45		1,758.76
		INDIRECTOS POR MANEJO DE MATERIAL PISO PORFIDO BORNEO	M2	38.85	9.05		351.51
Nivel 3	CER-LAM	LAMBRINENBAÑOS					7,935.73
Concepto	CER-LAM-001	LAMBRINDELOSETACERAMICA20x30CMMCA.INTERCERAMICDESSERTDUBAI0CADIRAH=2.0MASENTADACONPASTADEPEGAZULEJOYJUNTEADACONBOQUILLADECOLORCONARENA,ENPLANTAALTA.INCLUYELEVACION.MATERIALES,MANODEOBRA,HERRAMIENTAYEQUIPO.	M2	24.90	276.24		6,878.38
Concepto	CER-LAM-002	FORJADODENICHOENDUCHASCONDIMENSIONESDE40X60CMS.INCLUYEACABADOCONLOSETACERAMICADELMISMOMATERIALQUEELLAMBRIN.	PZA	3.00	352.45		1,057.35
Subcapítulo	CER-ABD	ACABADOS					79,874.90
Nivel 3	CER-PPB	PINTURAINTERIORPLANTABAJA					13,223.38
Concepto	CER-PIPB-001	PINTURAVINILACRILICAKALOSTONEDEBERENMUROSYPALFOND.ELPRECIOINCLUYE:APLICACIONSELLADODELASUPERFICIECONFONDOLORPRIMERYDOSMANODEPINTURAVINILICA,ACARREOS,ELEVACIONES,ANDAMIOS,MATERIALES,MANODEOBRA,HERRAMIENTAS.	M2	215.80	50.05		10,800.94
Concepto	CER-PIPB-002	PINTURAANTIHONGOSSEMIGLOSSBERENMUROSYPALFOND,ENÁREASHUMEDAS(BAÑOSYLAVANDERÍA).ELPRECIOINCLUYE:APLICACIONSELLADODELASUPERFICIECONFONDOLORPRIMERYDOSMANODEPINTURAVINILICA,ACARREOS,ELEVACIONES,ANDAMIOS,MATERIALES,MANODEOBRA,HERRAMIENTAS.	M2	45.16	53.64		2,422.44
Nivel 3	CER-PPA	PINTURAINTERIORPLANTAALTA					14,966.66
Concepto	CER-PIPA-001	PINTURAVINILACRILICAKALOSTONEDEBERENMUROSYPALFOND.ELPRECIOINCLUYE:APLICACIONSELLADODELASUPERFICIECONFONDOLORPRIMERYDOSMANODEPINTURAVINILICA,ACARREOS,ELEVACIONES,ANDAMIOS,MATERIALES,MANODEOBRA,HERRAMIENTAS.	M2	229.00	50.05		11,461.42



No. Oficio SF/SPFI/DF/PNF/00001/2022
No. Control OODF0522-0081
Exp.: LIR2200001/22
R.F.C.: HUTO6512291M7
Clave 2205009

Concepto	CER-PIPA-002	PINTURA ANTIHONGOS SEMI GLOSS BERLEN MUROS Y PLAFOND, EN ÁREA SHUMEDAS (B AÑOS Y LAVANDERÍA). EL PRECIO INCLUYE: APLICACION SELLADO DE LA SUPERFICIE CON FONDO COLOR PRIMERY DOS MANOS DE PINTURA, ACARREOS, ELEVACIONES, ANDAMIOS, MATERIALES, MANO DE OBRA, HERRAMIENTAS.	M2	65.35	53.64	3,505.24
Nivel 3	LU-PRG	PINTURA INTERIOR + EXTERIOR CUBO ESCALERAS				2,713.71
Concepto	CER-PIPA-001	PINTURA VINILACRILICA KALOSTONE DEBERELEN MUROS Y PLAFOND. EL PRECIO INCLUYE: APLICACION SELLADO DE LA SUPERFICIE CON FONDO COLOR PRIMERY DOS MANOS DE PINTURA VINILICA, ACARREOS, ELEVACIONES, ANDAMIOS, MATERIALES, MANO DE OBRA, HERRAMIENTAS.	M2	54.22	50.05	2,713.71
Nivel 3	CER-FP	FACHADA PRINCIPAL				38,747.21
Concepto	CER-FP-01	FACHA LETA HASTA 2.00 MTS. DE PIEDRA BRAZADERA REGION JUNTEADA CON MORTERO ARENA EN PROPORCION 1:4 ACABADO CON ESPONJA HASTA 2.00 MTS SIN INCLUIR: NIVELACION, PLOMEO, CORTES, AJUSTES, ANDAMIOS Y TODO LO NECESARIO PARA SU COLOCACION	M2	38.36	794.83	30,489.28
Concepto	CER-FP-02	APLANADO EN MUROS Y PLAFONES DE 8MM DE ESPESOR CON ESTUCO MARCA UNIBLOCK. EL PRECIO INCLUYE: UN PRIMER REPELLADO Y UN ACABADO FINO, MATERIALES, MANO DE OBRA, HERRAMIENTA Y TODO LO NECESARIO PARA SU CORRECTA EJECUCION.	M2	25.98	147.20	3,824.26
Concepto	CER-FP-03	EMBOQUILLADO PER FILADO AUNA ARISTA CON MEZCLA MORTERO-ARENA EN PROPORCION 1:4 ACABADO FINO CON ESTUCO SIKA ESTUKAMARCA SIKA. EL PRECIO INCLUYE: MATERIALES, MANO DE OBRA, HERRAMIENTA.	M	35.72	66.88	2,388.95
Concepto	CER-FP-04	PINTURA VINILICA KALOSTONE ELASTOMERICABERELEN MUROS Y PLAFOND. EL PRECIO INCLUYE: APLICACION SELLADO DE LA SUPERFICIE CON FONDO COLOR PRIMERY DOS MANOS DE PINTURA, ACABADOS. M.A., ACARREOS, ELEVACIONES, ANDAMIOS, MATERIALES, MANO DE OBRA, HERRAMIENTAS.	M2	31.34	50.64	1,586.96
Concepto	CER-FP-05	SUMINISTRO Y APLICACION DE IMPERMEABILIZANTE BASE ASFALTICA EN MURO HACIA JARDIN A UNA ALTURA DE 40 CMS.. EL PRECIO INCLUYE: SUMINISTRO, COLOCACION, EXTENDIDO, ACARREOS, NIVELADO, MATERIALES, MANO DE OBRA, HERRAMIENTAS.	M2	5.91	77.43	457.77
Nivel 3	CER-FT	FACHADA TRASERA				10,223.94
Concepto	CER-FT-01	APLANADO EN MUROS Y PLAFONES DE 8MM DE ESPESOR CON ESTUCO MARCA UNIBLOCK. EL PRECIO INCLUYE: UN PRIMER REPELLADO Y UN ACABADO FINO, MATERIALES, MANO DE OBRA, HERRAMIENTA Y TODO LO NECESARIO PARA SU CORRECTA EJECUCION.	M2	34.30	147.20	5,048.96
Concepto	CER-FT-02	EMBOQUILLADO PER FILADO AUNA ARISTA CON MEZCLA MORTERO-ARENA EN PROPORCION 1:4 ACABADO FINO CON ESTUCO SIKA ESTUKAMARCA SIKA. EL PRECIO INCLUYE: MATERIALES, MANO DE OBRA, HERRAMIENTA.	M	26.20	66.88	1,752.26
Concepto	CER-FT-03	PINTURA VINILICA KALOSTONE ELASTOMERICABERELEN MUROS Y PLAFOND. EL PRECIO INCLUYE: APLICACION SELLADO DE LA SUPERFICIE CON FONDO COLOR PRIMERY DOS MANOS DE PINTURA, ACABADOS. M.A., ACARREOS, ELEVACIONES, ANDAMIOS, MATERIALES, MANO DE OBRA, HERRAMIENTAS.	M2	38.23	50.64	1,935.97
Concepto	CER-FT-05	SUMINISTRO Y APLICACION DE IMPERMEABILIZANTE BASE ASFALTICA EN MURO HACIA JARDIN A UNA ALTURA DE 40 CMS.. EL PRECIO INCLUYE: SUMINISTRO, COLOCACION, EXTENDIDO, ACARREOS, NIVELADO, MATERIALES, MANO DE OBRA, HERRAMIENTAS.	M2	2.54	77.43	196.67
Concepto	RBL-FT-01	CONSTRUCCION DE VOLADADO DE CONCRETO MARTELINADO TIPO ASOMADERO DE 1.80X0.30 EN BALCON TRASERO FC=200KG/CM2 COLADO CON GRANOS DE MARMOL, INCLUYE MATERIALES, MANO DE OBRA, GONTERON FORJADO EN CIMBRA, CIMBRADO APARENTE,, DESCIMBRADO Y LIMPIEZA	M2	2.00	645.04	1,290.08
Subcapítulo	CER-IHS	INSTALACION HIDRO-SANITARIA				43,570.92
Nivel 3	CER-IS	INSTALACION SANITARIA				25,406.51
Nivel 4	ISPB	PLANTA BAJA				21,456.51
Concepto	CER-IS-01	EXCAVACION A MANO EN CEPADRENAJE (INCLUYE EXCAVACION PARA REGISTROS), MATERIAL TIPO II, ZONA A, EN SECO. MATERIALES, MANO DE OBRA, HERRAMIENTA Y EQUIPO.	M3	16.12	108.13	1,743.06
Concepto	CER-IS-02	SUMINISTRO E INSTALACION DE TUBERIA DE PVC DE (3/4") 19 MM DE Ø, EL PRECIO INCLUYE SUMINISTRO DE MATERIALES, MANO DE OBRA, HERRAMIENTA Y TODO LO NECESARIO PARA SU CORRECTA EJECUCION.	M	0.15	18.68	2.80
Concepto	CER-IS-03	SUMINISTRO E INSTALACION DE TUBERIA DE PVC DE (1 1/2") 38 MM DE Ø, EL PRECIO INCLUYE SUMINISTRO DE MATERIALES, MANO DE OBRA, HERRAMIENTA Y TODO LO NECESARIO PARA SU CORRECTA EJECUCION.	M	14.34	26.68	382.65
Concepto	CER-IS-04	SUMINISTRO E INSTALACION DE TUBERIA DE PVC DE (2") 50 MM DE Ø, EL PRECIO INCLUYE SUMINISTRO DE MATERIALES, MANO DE OBRA, HERRAMIENTA Y TODO LO NECESARIO PARA SU CORRECTA EJECUCION.	M	8.40	38.12	320.21



No. Oficio SF/SPFI/DF/PNF/00001/2022
No. Control OODF0522-0081
Exp.: LIR2200001/22
R.F.C.: HUTO6512291M7
Clave 2205009

Concepto	CER-IS-05	SUMINISTRO E INSTALACION DE TUBERIA DE PVC DE (3") 75 MM DE Ø, EL PRECIO INCLUYE SUMINISTRO DE MATERIALES, MANO DE OBRA, HERRAMIENTA Y TODO LO NECESARIO PARA SU CORRECTA EJECUCION.	M	1.94	45.45	88.29
Concepto	CER-IS-06	SUMINISTRO E INSTALACION DE TUBERIA DE PVC DE (4") 100 MM DE Ø, EL PRECIO INCLUYE SUMINISTRO DE MATERIALES, MANO DE OBRA, HERRAMIENTA Y TODO LO NECESARIO PARA SU CORRECTA EJECUCION.	M	58.22	64.93	3,780.22
Concepto	CER-IS-07	SUMINISTRO E INSTALACION DE TUBERIA DE PVC DE (6") 150 MM DE Ø, EL PRECIO INCLUYE SUMINISTRO DE MATERIALES, MANO DE OBRA, HERRAMIENTA Y TODO LO NECESARIO PARA SU CORRECTA EJECUCION.	M	4.00	64.93	259.72
Concepto	CER-IS-08	SUMINISTRO Y COLOCACION DE codo 45° 51 MM DE Ø, EL PRECIO INCLUYE SUMINISTRO DE MATERIALES, MANO DE OBRA, HERRAMIENTA Y TODO LO NECESARIO PARA SU CORRECTA EJECUCION.	PZA	4.00	32.24	128.97
Concepto	CER-IS-09	SUMINISTRO Y COLOCACION DE codo 45° 75 MM DE Ø, EL PRECIO INCLUYE SUMINISTRO DE MATERIALES, MANO DE OBRA, HERRAMIENTA Y TODO LO NECESARIO PARA SU CORRECTA EJECUCION.	PZA	1.00	40.30	40.30
Concepto	CER-IS-11	SUMINISTRO Y COLOCACION DE CODO DE PVC DE 90°X19 MM DE Ø, EL PRECIO INCLUYE SUMINISTRO DE MATERIALES, MANO DE OBRA, HERRAMIENTA Y TODO LO NECESARIO PARA SU CORRECTA EJECUCION.	PZA	1.00	28.69	28.69
Concepto	CER-IS-12	SUMINISTRO Y COLOCACION DE CODO DE PVC DE 90°X38 MM DE Ø, EL PRECIO INCLUYE SUMINISTRO DE MATERIALES, MANO DE OBRA, HERRAMIENTA Y TODO LO NECESARIO PARA SU CORRECTA EJECUCION.	PZA	2.00	35.86	71.73
Concepto	CER-IS-14	SUMINISTRO Y COLOCACION DE CODO DE PVC DE 90°X51 MM DE Ø, EL PRECIO INCLUYE SUMINISTRO DE MATERIALES, MANO DE OBRA, HERRAMIENTA Y TODO LO NECESARIO PARA SU CORRECTA EJECUCION.	PZA	4.00	44.83	179.32
Concepto	CER-IS-14	SUMINISTRO Y COLOCACION DE CODO DE PVC DE 90°X75 MM DE Ø, EL PRECIO INCLUYE SUMINISTRO DE MATERIALES, MANO DE OBRA, HERRAMIENTA Y TODO LO NECESARIO PARA SU CORRECTA EJECUCION.	PZA	1.00	47.86	47.86
Concepto	CER-IS-16	SUMINISTRO Y COLOCACION DE CODO DE PVC DE 90°X100 MM DE Ø, EL PRECIO INCLUYE SUMINISTRO DE MATERIALES, MANO DE OBRA, HERRAMIENTA Y TODO LO NECESARIO PARA SU CORRECTA EJECUCION.	PZA	5.00	50.38	251.90
Concepto	CER-IS-18	SUMINISTRO Y COLOCACION DE yee sencilla 38 MM DE Ø, EL PRECIO INCLUYE SUMINISTRO DE MATERIALES, MANO DE OBRA, HERRAMIENTA Y TODO LO NECESARIO PARA SU CORRECTA EJECUCION.	PZA	1.00	41.36	41.36
Concepto	CER-IS-11	SUMINISTRO Y COLOCACION DE yee sencilla DE 50 MM DE Ø, EL PRECIO INCLUYE SUMINISTRO DE MATERIALES, MANO DE OBRA, HERRAMIENTA Y TODO LO NECESARIO PARA SU CORRECTA EJECUCION.	PZA	1.00	48.66	48.66
Concepto	CER-IS-22	SUMINISTRO Y COLOCACION DE ADAPTADOR CAMPANA DE 51 MM DE Ø, EL PRECIO INCLUYE SUMINISTRO DE MATERIALES, MANO DE OBRA, HERRAMIENTA Y TODO LO NECESARIO PARA SU CORRECTA EJECUCION.	PZA	2.00	53.93	107.86
Concepto	CER-IS-23	SUMINISTRO Y COLOCACION DE COPLE DE 38 MM DE Ø, EL PRECIO INCLUYE SUMINISTRO DE MATERIALES, MANO DE OBRA, HERRAMIENTA Y TODO LO NECESARIO PARA SU CORRECTA EJECUCION.	PZA	1.00	31.46	31.46
Concepto	CER-IS-24	SUMINISTRO Y COLOCACION DE COPLE DE 100 MM DE Ø, EL PRECIO INCLUYE SUMINISTRO DE MATERIALES, MANO DE OBRA, HERRAMIENTA Y TODO LO NECESARIO PARA SU CORRECTA EJECUCION.	PZA	2.00	44.94	89.88
Concepto	CER-IS-28	SUMINISTRO Y COLOCACION DE reducción de 38 a 19mm, EL PRECIO INCLUYE SUMINISTRO DE MATERIALES, MANO DE OBRA, HERRAMIENTA Y TODO LO NECESARIO PARA SU CORRECTA EJECUCION.	PZA	1.00	64.71	64.71
Concepto	RBL-IS-01	REGISTRO CIEGO DE AGUAS NEGRAS DE 40x60x90 CMS EN INTERIORES A BASE DE TABICÓN 10x14x28 CMS ASENTADO CON MEZCLA CEMENTO-CAL-ARENA 1:1:4, CON PLANTILLA DE CONCRETO HECHO EN OBRA 100-N-20-10 DE 5 CMS DE ESPESOR ACABADO PULIDO, TAPA DE CONCRETO CON MARCO Y CONTRAMARCO DE FIERRO. EL PRECIO INCLUYE: MATERIALES, MANO DE OBRA, HERRAMIENTA.	PZA	3.00	1,496.10	4,488.30
Concepto	CER-IS-30	REGISTRO PARA AGUAS NEGRAS DE 40x85x90 CM. EN INTERIORES A BASE DE TABICÓN 10x14x28 CMS ASENTADO CON MEZCLA CEMENTO-CAL-ARENA 1:1:4, CON PLANTILLA DE CONCRETO HECHO EN OBRA 100-N-20-10 DE 5 CMS DE ESPESOR ACABADO PULIDO, TAPA DE CONCRETO CON MARCO Y CONTRAMARCO DE FIERRO. EL PRECIO INCLUYE: MATERIALES, MANO DE OBRA, HERRAMIENTA.	PZA	1.00	1,645.71	1,645.71
Concepto	CER-IS-31	REGISTRO CON COLADERA DE AGUA PLUVIAL 40x60x40 CM. EN INTERIORES A BASE DE TABICÓN 10x14x28 CMS ASENTADO CON MEZCLA CEMENTO-CAL-ARENA 1:1:4, CON PLANTILLA DE CONCRETO HECHO EN OBRA 100-N-20-10 DE 5 CMS DE ESPESOR ACABADO PULIDO, TAPA DE CONCRETO CON COLADERA DE 20x20 ASI COMO MARCO Y CONTRAMARCO DE FIERRO. EL PRECIO INCLUYE: MATERIALES, MANO DE OBRA, HERRAMIENTA.	PZA	1.00	1,246.88	1,246.88
Concepto	CER-IS-32	REGISTRO CIEGO DE AGUA PLUVIAL DE 40x60x40 CM. EN INTERIORES A BASE DE TABICÓN 10x14x28 CMS ASENTADO CON MEZCLA CEMENTO-CAL-ARENA 1:1:4, CON PLANTILLA DE CONCRETO HECHO EN OBRA 100-N-20-10 DE 5 CMS DE	PZA	1.00	1,196.88	1,196.88



No. Oficio SF/SPFI/DF/PNF/00001/2022
No. Control OODF0522-0081
Exp.: LIR2200001/22
R.F.C.: HUT06512291M7
Clave 2205009

		ESPESOR ACABADO PULIDO, TAPA DE CONCRETO CON MARCO Y CONTRAMARCO DE FIERRO. EL PRECIO INCLUYE: MATERIALES, MANO DE OBRA, HERRAMIENTA.				
Concepto	CER-IS-33	SUMINISTRO E INSTALACION DE coladera para jardín con canastilla para sedimentos mca. HELVEX o similar, EL PRECIO INCLUYE SUMINISTRO DE MATERIALES, MANO DE OBRA, HERRAMIENTA Y TODO LO NECESARIO PARA SU CORRECTA EJECUCION.	PZA	1.00	107.25	107.25
Concepto	CER-IS-35	coladera redonda con desagüe perimetral mca. HELVEX o similar EL PRECIO INCLUYE SUMINISTRO DE MATERIALES, MANO DE OBRA, HERRAMIENTA Y TODO LO NECESARIO PARA SU CORRECTA EJECUCION.	PZA	1.00	1,065.83	1,065.83
Concepto	CER-IS-48	céspol para lavaboflexiblebotechicoELPRECIOINCLUYESUMINISTRODEMATERIALES,MANODEOBRA,HERRAMIENTAYTODOLONECESARIOPARASUCORRECTAEJECUCION.	PZA	1.00	66.46	66.46
Concepto	CER-IS-49	céspol para fregadero flexible botechico EL PRECIO INCLUYE SUMINISTRO DE MATERIALES, MANO DE OBRA, HERRAMIENTA Y TODO LO NECESARIO PARA SU CORRECTA EJECUCION.	PZA	1.00	77.39	77.39
Concepto	CER-IS-38	BOTE CESPOL PARA REGADERA CON UNA SALIDA DE 51 MM. EL PRECIO INCLUYE SUMINISTRO DE MATERIALES, MANO DE OBRA, HERRAMIENTA Y TODO LO NECESARIO PARA SU CORRECTA EJECUCION.	PZA	1.00	73.52	73.52
Concepto	CER-IS-39	EXTRACTOR DE OLORES . EL PRECIO INCLUYE SUMINISTRO DE MATERIALES, MANO DE OBRA, HERRAMIENTA Y TODO LO NECESARIO PARA SU CORRECTA EJECUCION.	PZA	2.00	972.90	1,945.80
Concepto	CER-IS-40	REJILLAS DE EXTRACCIÓN DE OLORES . EL PRECIO INCLUYE SUMINISTRO DE MATERIALES, MANO DE OBRA, HERRAMIENTA Y TODO LO NECESARIO PARA SU CORRECTA EJECUCION.	PZA	2.00	154.92	309.84
Concepto	CER-IS-52	RELLENODECEPASDEDRENAJECONMATERIALPRODUCTODELAEXCAVACIÓN..MATERIALES,MANODEOBRA,HERRAMIENTAYEQUIPO.	M3	12.78	119.17	1,522.99
Nivel 4	ISPA	INSTALACION SANITARIA PLANTA ALTA				3,016.59
Concepto	CER-IS-02	SUMINISTRO E INSTALACION DE TUBERIA DE PVC DE (3/4") 19 MM DE Ø, EL PRECIO INCLUYE SUMINISTRO DE MATERIALES, MANO DE OBRA, HERRAMIENTA Y TODO LO NECESARIO PARA SU CORRECTA EJECUCION.	M	0.15	18.68	2.80
Concepto	CER-IS-03	SUMINISTRO E INSTALACION DE TUBERIA DE PVC DE (1 1/2") 38 MM DE Ø, EL PRECIO INCLUYE SUMINISTRO DE MATERIALES, MANO DE OBRA, HERRAMIENTA Y TODO LO NECESARIO PARA SU CORRECTA EJECUCION.	M	2.20	26.68	58.70
Concepto	CER-IS-04	SUMINISTRO E INSTALACION DE TUBERIA DE PVC DE (2") 50 MM DE Ø, EL PRECIO INCLUYE SUMINISTRO DE MATERIALES, MANO DE OBRA, HERRAMIENTA Y TODO LO NECESARIO PARA SU CORRECTA EJECUCION.	M	27.09	38.12	1,032.67
Concepto	CER-IS-06	SUMINISTRO E INSTALACION DE TUBERIA DE PVC DE (4") 100 MM DE Ø, EL PRECIO INCLUYE SUMINISTRO DE MATERIALES, MANO DE OBRA, HERRAMIENTA Y TODO LO NECESARIO PARA SU CORRECTA EJECUCION.	M	5.00	64.93	324.65
Concepto	CER-IS-09	SUMINISTRO Y COLOCACION DE CODO 45° 51 MM DE Ø, EL PRECIO INCLUYE SUMINISTRO DE MATERIALES, MANO DE OBRA, HERRAMIENTA Y TODO LO NECESARIO PARA SU CORRECTA EJECUCION.	PZA	3.00	44.83	134.49
Concepto	CER-IS-11	SUMINISTRO Y COLOCACION DE CODO DE PVC DE 90° X 19 MM DE Ø, EL PRECIO INCLUYE SUMINISTRO DE MATERIALES, MANO DE OBRA, HERRAMIENTA Y TODO LO NECESARIO PARA SU CORRECTA EJECUCION.	PZA	1.00	28.69	28.69
Concepto	CER-IS-12	SUMINISTRO Y COLOCACION DE CODO DE PVC DE 90° X 38 MM DE Ø, EL PRECIO INCLUYE SUMINISTRO DE MATERIALES, MANO DE OBRA, HERRAMIENTA Y TODO LO NECESARIO PARA SU CORRECTA EJECUCION.	PZA	2.00	35.86	71.73
Concepto	CER-IS-14	SUMINISTRO Y COLOCACION DE CODO DE PVC DE 90° X 51 MM DE Ø, EL PRECIO INCLUYE SUMINISTRO DE MATERIALES, MANO DE OBRA, HERRAMIENTA Y TODO LO NECESARIO PARA SU CORRECTA EJECUCION.	PZA	6.00	44.83	268.98
Concepto	CER-IS-16	SUMINISTRO Y COLOCACION DE CODO DE PVC DE 90° X 100 MM DE Ø, EL PRECIO INCLUYE SUMINISTRO DE MATERIALES, MANO DE OBRA, HERRAMIENTA Y TODO LO NECESARIO PARA SU CORRECTA EJECUCION.	PZA	6.00	50.38	302.28
Concepto	CER-IS-15.1	SUMINISTRO Y COLOCACION DE CODO DE PVC DE 90° X 100 MM DE Ø CON UNA SALIDA LATERAL DE 51 MM, EL PRECIO INCLUYE SUMINISTRO DE MATERIALES, MANO DE OBRA, HERRAMIENTA Y TODO LO NECESARIO PARA SU CORRECTA EJECUCION.	PZA	2.00	55.42	110.84
Concepto	CER-IS-22	SUMINISTRO Y COLOCACION DE TEE SANITARIA DE 51 MM DE Ø, EL PRECIO INCLUYE SUMINISTRO DE MATERIALES, MANO DE OBRA, HERRAMIENTA Y TODO LO NECESARIO PARA SU CORRECTA EJECUCION.	PZA	1.00	44.71	44.71
Concepto	CER-IS-24	SUMINISTRO Y COLOCACION DE YEES EN CILLA DE 51 MM DE Ø, EL PRECIO INCLUYE SUMINISTRO DE MATERIALES, MANO DE OBRA, HERRAMIENTA Y TODO LO NECESARIO PARA SU CORRECTA EJECUCION.	PZA	1.00	48.66	48.66
Concepto	CER-IS-27	SUMINISTRO Y COLOCACION DE YEES EN CILLA DE 100 MM DE Ø con salida lateral 51 mm, EL PRECIO INCLUYE SUMINISTRO DE MATERIALES, MANO DE OBRA, HERRAMIENTA Y TODO LO NECESARIO PARA SU CORRECTA EJECUCION.	PZA	2.00	51.99	103.98
Concepto	CER-IS-23	SUMINISTRO Y COLOCACION DE COPLA DE 38 MM DE Ø, EL PRECIO INCLUYE SUMINISTRO DE MATERIALES, MANO DE OBRA, HERRAMIENTA Y TODO LO NECESARIO PARA SU CORRECTA EJECUCION.	PZA	1.00	31.46	31.46



No. Oficio SF/SPFI/DF/PNF/00001/2022
No. Control OODF0522-0081
Exp.: LIR2200001/22
R.F.C.: HUTO6512291M7
Clave 2205009

Concepto	CER-IS-28	SUMINISTROYCOLOCACIONDECOPLADE100MMDEØ,ELPRECIOINCLUYESUMINISTRO DEMATERIALES,MANODEOBRA,HERRAMIENTAYTODOLONECESARIOPARASUCORREC TAEJECUCION.	PZA	1.00	44.94	44.94
Concepto	CER-IS-28	SUMINISTROY COLOCACION DE reducción de 38 a 19mm, EL PRECIO INCLUYE SUMINISTRO DE MATERIALES, MANO DE OBRA, HERRAMIENTA Y TODO LO NECESARIO PARA SU CORRECTA EJECUCION.	PZA	1.00	62.39	62.39
Concepto	CER-IS-30	SUMINISTROYCOLOCACIONDEbotecéspolpararegadera1salida,ELPRECIOINCLUYESUM INISTRODEMATERIALES,MANODEOBRA,HERRAMIENTAYTODOLONECESARIOPARASU CORRECTAEJECUCION.	PZA	1.00	95.36	95.36
Concepto	CER-IS-38	BOTE CESPOL PARA REGADERA CON DOS SALIDAS DE 51 MM. EL PRECIO INCLUYE SUMINISTRO DE MATERIALES, MANO DE OBRA, HERRAMIENTA Y TODO LO NECESARIO PARA SU CORRECTA EJECUCION.	PZA	1.00	116.34	116.34
Concepto	CER-IS-48	céspolparalavaboflexiblebotetehicoELPRECIOINCLUYESUMINISTRODEMATERIALES,MA NODEOBRA,HERRAMIENTAYTODOLONECESARIOPARASUCORRECTAEJECUCION.	PZA	2.00	66.46	132.92
Nivel 4	ISRG	INSTALACIONSANITARIAROOFGARDEN				933.41
Concepto	CER-IS-04	SUMINISTROEINSTALACIONDETUBERIADEPVCDE(2")50MMDEØ,ELPRECIOINCLUYES UMINISTRODEMATERIALES,MANODEOBRA,HERRAMIENTAYTODOLONECESARIOPAR ASUCORRECTAEJECUCION.	M	3.50	38.12	133.42
Concepto	CER-IS-06	SUMINISTROEINSTALACIONDETUBERIADEPVCDE(4")100MMDEØ,ELPRECIOINCLUYES UMINISTRODEMATERIALES,MANODEOBRA,HERRAMIENTAYTODOLONECESARIOPAR ASUCORRECTAEJECUCION.	M	3.00	64.93	194.79
Concepto	CER-IS-14	SUMINISTROYCOLOCACIONDECODODEPVCDE90°X51MMDEØ,ELPRECIOINCLUYESU MINISTRODEMATERIALES,MANODEOBRA,HERRAMIENTAYTODOLONECESARIOPARAS UCORRECTAEJECUCION.	PZA	5.00	44.83	224.15
Concepto	CER-IS-16	SUMINISTROYCOLOCACIONDECODODEPVCDE90°X100MMDEØ,ELPRECIOINCLUYES UMINISTRODEMATERIALES,MANODEOBRA,HERRAMIENTAYTODOLONECESARIOPAR ASUCORRECTAEJECUCION.	PZA	3.00	50.38	151.14
Concepto	CER-IS-29	SUMINISTROYCOLOCACIONDEREMATEDEVENTILACIÓN,ELPRECIOINCLUYESUMINIS TRODEMATERIALES,MANODEOBRA,HERRAMIENTAYTODOLONECESARIOPARASUCO RRECTAEJECUCION.	PZA	2.00	76.26	152.52
Concepto	CER-IS-49	céspolparafregadero flexible botetehicoELPRECIOINCLUYESUMINISTRODEMATERIALES, MANODEOBRA,HERRAMIENTAYTODOLONECESARIOPARASUCORRECTAEJECUCION.	PZA	1.00	77.39	77.39
Nivel 3	CER-IH	INSTALACIONHIDRAULICA				18,164.41
Nivel 4	IH-PB	INSTALACIONHIDRAULICAPB				13,828.86
Concepto	CER-IH-001	SUMINISTROEINSTALACIONDETUBERIAPPRDE1/2"(20MM)INCLUYE:SOPORTERÍA,CAR GODIRECTOPOREL COSTODELOSMATERIALESYMANODEOBRAPARASUCORRECTAINST ALACION,PRUEBAS,HERRAMIENTA,EQUIPO,YDEMÁSCARGOSDERIVADOS.P.U.O.T.	M	53.75	29.58	1,589.91
Concepto	CER-IH-002	SUMINISTROEINSTALACIONDETUBERIAPPRDE3/4"(25MM)INCLUYE:SOPORTERÍA,CAR GODIRECTOPOREL COSTODELOSMATERIALESYMANODEOBRAPARASUCORRECTAINST ALACION,PRUEBAS,HERRAMIENTA,EQUIPO,YDEMÁSCARGOSDERIVADOS.P.U.O.T.	M	12.02	43.36	521.30
Concepto	CER-IH-003	SUMINISTROEINSTALACIONDETUBERIAPPRDE1"(32MM)INCLUYE:SOPORTERÍA,CARG ODIRECTOPOREL COSTODELOSMATERIALESYMANODEOBRAPARASUCORRECTAINST ALACION,PRUEBAS,HERRAMIENTA,EQUIPO,YDEMÁSCARGOSDERIVADOS.P.U.O.T.	M	41.06	66.65	2,736.32
Concepto	RBL-IH-01	SUMINISTRO E INSTALACIÓN DE TUBERÍA DE COBRE 1" INCLUYE: SOPORTERÍA, CARGO DIRECTO POR EL COSTO DE LOS MATERIALES Y MANO DE OBRA PARA SU CORRECTA INSTALACIÓN, PRUEBAS, HERRAMIENTA, EQUIPO, Y DEMÁS CARGOS DERIVADOS. P.U.O.T.	M	1.10	262.85	289.14
Concepto	CER-IH-01	SUMINISTROEINSTALACIONDEválvuladecandadoINCLUYE:CARGODIRECTOPOREL COS TODELOSMATERIALESYMANODEOBRAPARASUCORRECTAINSTALACION,PRUEBAS,HE RRAMIENTA,EQUIPO,YDEMÁSCARGOSDERIVADOS.P.U.O.T.	PZA	1.00	182.55	182.55
Concepto	CER-IH-008	SUMINISTROEINSTALACIONDEválvuladealivioINCLUYE:CARGODIRECTOPOREL COSTO DELOSMATERIALESYMANODEOBRAPARASUCORRECTAINSTALACION,PRUEBAS,HERR AMIENTA,EQUIPO,YDEMÁSCARGOSDERIVADOS.P.U.O.T.	PZA	1.00	324.43	324.43
Concepto	CER-IH-009	SUMINISTROEINSTALACIONDEválvuladeesferaPPRDE1/2"(20MM)INCLUYE:CARGODIR ECTOPOREL COSTODELOSMATERIALESYMANODEOBRAPARASUCORRECTAINSTALAC ION,PRUEBAS,HERRAMIENTA,EQUIPO,YDEMÁSCARGOSDERIVADOS.P.U.O.T.	PZA	2.00	125.72	251.44
Concepto	CER-IH-010	SUMINISTROEINSTALACIONDEválvuladeesferaPPRDE1"(32MM)INCLUYE:CARGODIREC TOPORELCOSTODELOSMATERIALESYMANODEOBRAPARASUCORRECTAINSTALACIÓ N,PRUEBAS,HERRAMIENTA,EQUIPO,YDEMÁSCARGOSDERIVADOS.P.U.O.T.	PZA	2.00	263.10	526.20
Concepto	CER-IH-013	SUMINISTROEINSTALACIONDEllaveangularINCLUYE:CARGODIRECTOPOREL COSTODE LOSMATERIALESYMANODEOBRAPARASUCORRECTAINSTALACION,PRUEBAS,HERRAM IENTA,EQUIPO,YDEMÁSCARGOSDERIVADOS.P.U.O.T.	PZA	6.00	59.76	358.56



No. Oficio
No. Control
Exp.:
R.F.C.:
Clave

SF/SPFI/DF/PNF/00001/2022
OODF0522-0081
LIR2200001/22
HUTO6512291M7
2205009

Concepto	CER-IH-014	SUMINISTROYCOLOCACIONDELLAVEDENARIZPARAMANGUERA,ELPRECIOINCLUYES UMINISTRODEMATERIALES,MANODEOBRA,HERRAMIENTAYTODOLONECESARIOPAR ASUCORRECTAEJECUCION.	PZA	5.00	74.40	372.00
Concepto	RBL-IH-003	SUMINISTROEINSTALACIONDECODOPPRDE1/2"(20MM)CONROSCAHEMBRA.INCLUYE :CARGODIRECTOPORELCOSTODELOSMATERIALESYMANODEOBRAPARASUCORRECT AINSTALACION,PRUEBAS,HERRAMIENTA,EQUIPO,YDEMASCARGOSDERIVADOS.P.U. O.T.	PZA	1.00	37.93	37.93
Concepto	CER-IH-015	SUMINISTROEINSTALACIONDECODOPPRDE1/2"(20MM)INCLUYE:CARGODIRECTOPO RELCOSTODELOSMATERIALESYMANODEOBRAPARASUCORRECTAINSTALACION,PRU EBAS,HERRAMIENTA,EQUIPO,YDEMASCARGOSDERIVADOS.P.U.O.T.	PZA	43.00	17.81	765.83
Concepto	CER-IH-016	SUMINISTROEINSTALACIONDECODO90°PPR3/4"(25MM)INCLUYE:CARGODIRECTOPO RELCOSTODELOSMATERIALESYMANODEOBRAPARASUCORRECTAINSTALACION,PRU EBAS,HERRAMIENTA,EQUIPO,YDEMASCARGOSDERIVADOS.P.U.O.T.	PZA	7.00	22.03	154.21
Concepto	CER-IH-017	SUMINISTROEINSTALACIONDECODO90°PPR1"(32MM)INCLUYE:CARGODIRECTOPORE LCOSTODELOSMATERIALESYMANODEOBRAPARASUCORRECTAINSTALACION,PRUEB AS,HERRAMIENTA,EQUIPO,YDEMASCARGOSDERIVADOS.P.U.O.T.	PZA	17.00	33.48	569.16
Concepto	CER-IH-020	SUMINISTRO E INSTALACION DE codo 90° 1" cobre INCLUYE: CARGO DIRECTO POR EL COSTO DE LOS MATERIALES Y MANO DE OBRA PARA SU CORRECTA INSTALACION, PRUEBAS, HERRAMIENTA, EQUIPO, Y DEMÁS CARGOS DERIVADOS. P.U.O.T.	PZA	3.00	127.19	381.56
Concepto	CER-IH-021	SUMINISTRO E INSTALACION DE TEE 1" cobre INCLUYE: CARGO DIRECTO POR EL COSTO DE LOS MATERIALES Y MANO DE OBRA PARA SU CORRECTA INSTALACION, PRUEBAS, HERRAMIENTA, EQUIPO, Y DEMÁS CARGOS DERIVADOS. P.U.O.T.	PZA	1.00	133.55	133.55
Concepto	RBL-IH-004	SUMINISTROEINSTALACIONDETEEPPRROSCACENTRALDE1/2"(20MM)INCLUYE:CARG ODIRECTOPORELCOSTODELOSMATERIALESYMANODEOBRAPARASUCORRECTAINST ALACION,PRUEBAS,HERRAMIENTA,EQUIPO,YDEMASCARGOSDERIVADOS.P.U.O.T.	PZA	5.00	45.96	229.80
Concepto	CER-IH-024	SUMINISTRO E INSTALACION DE TEE PPR DE 1" (Ø32 mm) INCLUYE: CARGO DIRECTO POR EL COSTO DE LOS MATERIALES Y MANO DE OBRA PARA SU CORRECTA INSTALACION, PRUEBAS, HERRAMIENTA, EQUIPO, Y DEMÁS CARGOS DERIVADOS. P.U.O.T.	PZA	1.00	50.44	50.44
Concepto	CER-IH-027	SUMINISTROEINSTALACIONDEtuercaunionmixtapprØ20mmx1/2"INCLUYE:CARGODIRE CTOPORELCOSTODELOSMATERIALESYMANODEOBRAPARASUCORRECTAINSTALACI ON,PRUEBAS,HERRAMIENTA,EQUIPO,YDEMASCARGOSDERIVADOS.P.U.O.T.	PZA	2.00	95.32	190.64
Concepto	RBL-IH-006	SUMINISTRO E INSTALACION DE tuerca union 1" COBRE INCLUYE: CARGO DIRECTO POR EL COSTO DE LOS MATERIALES Y MANO DE OBRA PARA SU CORRECTA INSTALACION, PRUEBAS, HERRAMIENTA, EQUIPO, Y DEMÁS CARGOS DERIVADOS. P.U.O.T.	PZA	2.00	170.66	341.33
Concepto	CER-IH-035	SUMINISTRO E INSTALACION DE tuerca union mixta ppr Ø32mm x 1" INCLUYE: CARGO DIRECTO POR EL COSTO DE LOS MATERIALES Y MANO DE OBRA PARA SU CORRECTA INSTALACION, PRUEBAS, HERRAMIENTA, EQUIPO, Y DEMÁS CARGOS DERIVADOS. P.U.O.T.	PZA	2.00	173.04	346.08
Concepto	CER-IH-029	SUMINISTROEINSTALACIONDeconectorPPRmachoØ40mmx11/4"INCLUYE:CARGODIRE CTOPORELCOSTODELOSMATERIALESYMANODEOBRAPARASUCORRECTAINSTALACI ON,PRUEBAS,HERRAMIENTA,EQUIPO,YDEMASCARGOSDERIVADOS.P.U.O.T.	PZA	5.00	262.29	1,311.45
Concepto	CER-IH-030	SUMINISTROEINSTALACIONDeconectorPPRmachoØ20mmx1/2"INCLUYE:CARGODIREC TOPORELCOSTODELOSMATERIALESYMANODEOBRAPARASUCORRECTAINSTALACI ON,PRUEBAS,HERRAMIENTA,EQUIPO,YDEMASCARGOSDERIVADOS.P.U.O.T.	PZA	11.00	35.94	395.34
Concepto	CER-IH-031	SUMINISTROEINSTALACIONDeconectorPPRhembraØ20mmx1/2"INCLUYE:CARGODIRE CTOPORELCOSTODELOSMATERIALESYMANODEOBRAPARASUCORRECTAINSTALACI ON,PRUEBAS,HERRAMIENTA,EQUIPO,YDEMASCARGOSDERIVADOS.P.U.O.T.	PZA	5.00	33.79	168.95
Concepto	CER-IH-002	SUMINISTROEINSTALACIONDeconectorCuembra3/4"INCLUYE:CARGODIRECTOPORE LCOSTODELOSMATERIALESYMANODEOBRAPARASUCORRECTAINSTALACION,PRUEB AS,HERRAMIENTA,EQUIPO,YDEMASCARGOSDERIVADOS.P.U.O.T.	PZA	3.00	98.70	296.10
Concepto	CER-IH-032	SUMINISTROEINSTALACIONDemangueraflexibledeviniloØ1/2INCLUYE:CARGODIRECT OPORELCOSTODELOSMATERIALESYMANODEOBRAPARASUCORRECTAINSTALACION, PRUEBAS,HERRAMIENTA,EQUIPO,YDEMASCARGOSDERIVADOS.P.U.O.T.	PZA	5.00	102.17	510.85
Concepto	CER-IH-042	SUMINISTRO E INSTALACION DE reduccion ppr Ø42/32mm INCLUYE: CARGO DIRECTO POR EL COSTO DE LOS MATERIALES Y MANO DE OBRA PARA SU CORRECTA INSTALACION, PRUEBAS, HERRAMIENTA, EQUIPO, Y DEMÁS CARGOS DERIVADOS. P.U.O.T.	PZA	1.00	30.14	30.14
Concepto	CER-IH-036-1	SUMINISTROEINSTALACIONDeconectorpprØ32/25mmINCLUYE:CARGODIRECTOPOR ELCOSTODELOSMATERIALESYMANODEOBRAPARASUCORRECTAINSTALACION,PRUE BAS,HERRAMIENTA,EQUIPO,YDEMASCARGOSDERIVADOS.P.U.O.T.	PZA	1.00	24.12	24.12
Concepto	CER-IH-027	SUMINISTRO E INSTALACION DE tee ppr Ø32x32x20 mm INCLUYE: CARGO DIRECTO POR EL COSTO DE LOS MATERIALES Y MANO DE OBRA PARA SU CORRECTA INSTALACION, PRUEBAS, HERRAMIENTA, EQUIPO, Y DEMÁS CARGOS DERIVADOS. P.U.O.T.	PZA	2.00	54.31	108.62



SECRETARÍA DE
FINANZAS

ESTADO DE QUERÉTARO



QUERÉTARO
JUNTOS, ADELANTE.

No. Oficio SF/SPFI/DF/PNF/00001/2022
No. Control OODF0522-0081
Exp.: LIR2200001/22
R.F.C.: HUTO6512291M7
Clave 2205009

Concepto	CER-IH-028	SUMINISTRO E INSTALACIÓN DE tee ppr Ø32x25x32 mm INCLUYE: CARGO DIRECTO POR EL COSTO DE LOS MATERIALES Y MANO DE OBRA PARA SU CORRECTA INSTALACIÓN, PRUEBAS, HERRAMIENTA, EQUIPO, Y DEMÁS CARGOS DERIVADOS. P.U.O.T.	PZA	2.00	51.18	102.36
Concepto	CER-IH-029	SUMINISTRO E INSTALACIÓN DE tee ppr Ø32x20x32 mm INCLUYE: CARGO DIRECTO POR EL COSTO DE LOS MATERIALES Y MANO DE OBRA PARA SU CORRECTA INSTALACIÓN, PRUEBAS, HERRAMIENTA, EQUIPO, Y DEMÁS CARGOS DERIVADOS. P.U.O.T.	PZA	1.00	51.18	51.18
Concepto	CER-IH-041	SUMINISTRO E INSTALACIÓN DE tee ppr Ø25x25x20mm INCLUYE: CARGO DIRECTO POR EL COSTO DE LOS MATERIALES Y MANO DE OBRA PARA SU CORRECTA INSTALACIÓN, PRUEBAS, HERRAMIENTA, EQUIPO, Y DEMÁS CARGOS DERIVADOS. P.U.O.T.	PZA	2.00	27.31	54.62
Concepto	CER-IH-042	SUMINISTRO E INSTALACIÓN DE tee ppr Ø25x20x25mm INCLUYE: CARGO DIRECTO POR EL COSTO DE LOS MATERIALES Y MANO DE OBRA PARA SU CORRECTA INSTALACIÓN, PRUEBAS, HERRAMIENTA, EQUIPO, Y DEMÁS CARGOS DERIVADOS. P.U.O.T.	PZA	2.00	29.21	58.42
Concepto	RBL-IH-011	SUMINISTRO E INSTALACIÓN DE válvula check COBRE 1". INCLUYE: CARGO DIRECTO POR EL COSTO DE LOS MATERIALES Y MANO DE OBRA PARA SU CORRECTA INSTALACIÓN, PRUEBAS, HERRAMIENTA, EQUIPO, Y DEMÁS CARGOS DERIVADOS. P.U.O.T.	PZA	2.00	182.18	364.35
Nivel 4	IH PA	INSTALACION HIDRAULICA PA				3,683.86
Concepto	CER-IH-001	SUMINISTRO E INSTALACIÓN DE TUBERÍA PPR DE 1/2" (20MM) INCLUYE: SOPORTERÍA, CARGO DIRECTO POR EL COSTO DE LOS MATERIALES Y MANO DE OBRA PARA SU CORRECTA INSTALACIÓN, PRUEBAS, HERRAMIENTA, EQUIPO, Y DEMÁS CARGOS DERIVADOS. P.U.O.T.	M	36.46	29.58	1,078.37
Concepto	CER-IH-002	SUMINISTRO E INSTALACIÓN DE TUBERÍA PPR DE 3/4" (25MM) INCLUYE: SOPORTERÍA, CARGO DIRECTO POR EL COSTO DE LOS MATERIALES Y MANO DE OBRA PARA SU CORRECTA INSTALACIÓN, PRUEBAS, HERRAMIENTA, EQUIPO, Y DEMÁS CARGOS DERIVADOS. P.U.O.T.	M	8.82	43.36	382.44
Concepto	CER-IH-013	SUMINISTRO E INSTALACIÓN DE llave angular INCLUYE: CARGO DIRECTO POR EL COSTO DE LOS MATERIALES Y MANO DE OBRA PARA SU CORRECTA INSTALACIÓN, PRUEBAS, HERRAMIENTA, EQUIPO, Y DEMÁS CARGOS DERIVADOS. P.U.O.T.	PZA	6.00	59.76	358.56
Concepto	RBL-IH-003	SUMINISTRO E INSTALACIÓN DE CODOPR DE 1/2" (20MM) CON ROSCA HEMBRA. INCLUYE: CARGO DIRECTO POR EL COSTO DE LOS MATERIALES Y MANO DE OBRA PARA SU CORRECTA INSTALACIÓN, PRUEBAS, HERRAMIENTA, EQUIPO, Y DEMÁS CARGOS DERIVADOS. P.U.O.T.	PZA	2.00	37.93	75.86
Concepto	CER-IH-015	SUMINISTRO E INSTALACIÓN DE CODOPR DE 1/2" (20MM) INCLUYE: CARGO DIRECTO POR EL COSTO DE LOS MATERIALES Y MANO DE OBRA PARA SU CORRECTA INSTALACIÓN, PRUEBAS, HERRAMIENTA, EQUIPO, Y DEMÁS CARGOS DERIVADOS. P.U.O.T.	PZA	28.00	17.81	498.68
Concepto	CER-IH-016	SUMINISTRO E INSTALACIÓN DE CODOPR DE 90° PPR 3/4" (25MM) INCLUYE: CARGO DIRECTO POR EL COSTO DE LOS MATERIALES Y MANO DE OBRA PARA SU CORRECTA INSTALACIÓN, PRUEBAS, HERRAMIENTA, EQUIPO, Y DEMÁS CARGOS DERIVADOS. P.U.O.T.	PZA	2.00	22.03	44.06
Concepto	CER-IH-021	SUMINISTRO E INSTALACIÓN DE TEE PPR DE 1/2" (20MM) INCLUYE: CARGO DIRECTO POR EL COSTO DE LOS MATERIALES Y MANO DE OBRA PARA SU CORRECTA INSTALACIÓN, PRUEBAS, HERRAMIENTA, EQUIPO, Y DEMÁS CARGOS DERIVADOS. P.U.O.T.	PZA	4.00	22.14	88.56
Concepto	CER-IH-030	SUMINISTRO E INSTALACIÓN DE conector PPR macho Ø20mm x 1/2" INCLUYE: CARGO DIRECTO POR EL COSTO DE LOS MATERIALES Y MANO DE OBRA PARA SU CORRECTA INSTALACIÓN, PRUEBAS, HERRAMIENTA, EQUIPO, Y DEMÁS CARGOS DERIVADOS. P.U.O.T.	PZA	12.00	35.94	431.28
Concepto	CER-IH-032	SUMINISTRO E INSTALACIÓN DE manguera flexible de vinilo Ø1/2" INCLUYE: CARGO DIRECTO POR EL COSTO DE LOS MATERIALES Y MANO DE OBRA PARA SU CORRECTA INSTALACIÓN, PRUEBAS, HERRAMIENTA, EQUIPO, Y DEMÁS CARGOS DERIVADOS. P.U.O.T.	PZA	6.00	102.17	613.02
Concepto	CER-IH-041	SUMINISTRO E INSTALACIÓN DE tee ppr Ø25x25x20mm INCLUYE: CARGO DIRECTO POR EL COSTO DE LOS MATERIALES Y MANO DE OBRA PARA SU CORRECTA INSTALACIÓN, PRUEBAS, HERRAMIENTA, EQUIPO, Y DEMÁS CARGOS DERIVADOS. P.U.O.T.	PZA	2.00	27.31	54.62
Concepto	CER-IH-042	SUMINISTRO E INSTALACIÓN DE tee ppr Ø25x20x25mm INCLUYE: CARGO DIRECTO POR EL COSTO DE LOS MATERIALES Y MANO DE OBRA PARA SU CORRECTA INSTALACIÓN, PRUEBAS, HERRAMIENTA, EQUIPO, Y DEMÁS CARGOS DERIVADOS. P.U.O.T.	PZA	2.00	29.21	58.42
Concepto	CER-IH-032	SUMINISTRO E INSTALACIÓN DE tee ppr Ø25x20x20 mm INCLUYE: CARGO DIRECTO POR EL COSTO DE LOS MATERIALES Y MANO DE OBRA PARA SU CORRECTA INSTALACIÓN, PRUEBAS, HERRAMIENTA, EQUIPO, Y DEMÁS CARGOS DERIVADOS. P.U.O.T.	PZA	2.00	27.31	54.62
Nivel 4	IH-RG	INSTALACION HIDRAULICA ROOF GARDEN				651.68
Concepto	CER-IH-001	SUMINISTRO E INSTALACIÓN DE TUBERÍA PPR DE 1/2" (20MM) INCLUYE: SOPORTERÍA, CARGO DIRECTO POR EL COSTO DE LOS MATERIALES Y MANO DE OBRA PARA SU CORRECTA INSTALACIÓN, PRUEBAS, HERRAMIENTA, EQUIPO, Y DEMÁS CARGOS DERIVADOS. P.U.O.T.	M	5.04	29.58	149.08
Concepto	CER-IH-013	SUMINISTRO E INSTALACIÓN DE llave angular INCLUYE: CARGO DIRECTO POR EL COSTO DE LOS MATERIALES Y MANO DE OBRA PARA SU CORRECTA INSTALACIÓN, PRUEBAS, HERRAMIENTA, EQUIPO, Y DEMÁS CARGOS DERIVADOS. P.U.O.T.	PZA	2.00	59.76	119.52



SECRETARÍA DE
FINANZAS



QUERÉTARO
JUNTOS, ADELANTE.

No. Oficio SF/SPFI/DF/PNF/00001/2022
No. Control OODF0522-0081
Exp.: LIR2200001/22
R.F.C.: HUT06512291M7
Clave 2205009

Concepto	CER-IH-015	SUMINISTROEINSTALACIÓNDECODOPRDE1/2"120MMINCLUYE:CARGODIRECTOPORELCOSTODELOSMATERIALESYMANODEOBRAPARASUCORRECTAINSTALACIÓN,PRUEBAS,HERRAMIENTA,EQUIPO,YDEMÁSCARGOSDERIVADOS.P.U.O.T.	PZA	6.00	17.81	106.86
Concepto	CER-IH-030	SUMINISTROEINSTALACIÓNDEconectorPPRmachoØ20mmx1/2"INCLUYE:CARGODIRECTOPORELCOSTODELOSMATERIALESYMANODEOBRAPARASUCORRECTAINSTALACIÓN,PRUEBAS,HERRAMIENTA,EQUIPO,YDEMÁSCARGOSDERIVADOS.P.U.O.T.	PZA	2.00	35.94	71.88
Concepto	CER-IH-032	SUMINISTROEINSTALACIÓNDEmangueraflexibledeviniloØ1/2INCLUYE:CARGODIRECTOPORELCOSTODELOSMATERIALESYMANODEOBRAPARASUCORRECTAINSTALACIÓN,PRUEBAS,HERRAMIENTA,EQUIPO,YDEMÁSCARGOSDERIVADOS.P.U.O.T.	PZA	2.00	102.17	204.34
Subcapítulo	CER-IE	INSTALACIONELECTRICA				44,194.84
Nivel 3	CER-CE	CABLEADO				22,411.77
Nivel 4	CE-PB	DUCTOSY CABLEADO PLANTA BAJA				13,140.12
Concepto	RBL-IE-01	SUMINISTROEINSTALACIÓNDECABLETHWCALIBRE14CONAISLAMIENTO	M	424.24	8.93	3,788.49
Concepto	CER-IE-17	SUMINISTROEINSTALACIÓNDECABLETHWCALIBRE12CONAISLAMIENTO	M	31.57	11.73	370.35
Concepto	IE-CE-003	SUMINISTROEINSTALACIÓNDECABLETHWCALIBRE10CONAISLAMIENTO	M	37.95	18.94	718.77
Concepto	CER-IE-19	SUMINISTROEINSTALACIÓNDECABLETHWCALIBRE8CONAISLAMIENTO	M	178.95	28.09	5,026.62
Concepto	CER-IE-25	SUMINISTRO E INSTALACIÓNDE CABLE THW CALIBRE 10 DESNUDO	M	10.53	20.69	217.82
Concepto	CER-IE-26	SUMINISTRO E INSTALACIÓNDE CABLE THW CALIBRE 8 DESNUDO	M	12.65	25.21	318.91
Concepto	CER-IE-23	SUMINISTROEINSTALACIÓNDEPOLIFLEX1/2"	M	184.06	12.78	2,352.25
Concepto	IE-CE-006	SUMINISTROEINSTALACIÓNDEPOLIFLEX1"	M	15.95	21.75	346.91
Nivel 4	CE-PA	DUCTOSY CABLEADO PLANTA ALTA				7,811.34
Concepto	CER-IE-17	SUMINISTROEINSTALACIÓNDECABLETHWCALIBRE12CONAISLAMIENTO	M	303.03	11.73	3,554.55
Concepto	IE-CE-003	SUMINISTROEINSTALACIÓNDECABLETHWCALIBRE10CONAISLAMIENTO	M	19.73	18.94	373.70
Concepto	CER-IE-20	SUMINISTROEINSTALACIÓNDECABLETHWCALIBRE12DESNUDO	M	127.82	16.17	2,066.84
Concepto	CER-IE-25	SUMINISTRO E INSTALACIÓNDE CABLE THW CALIBRE 10 DESNUDO	M	6.58	20.69	136.08
Concepto	CER-IE-23	SUMINISTROEINSTALACIÓNDEPOLIFLEX1/2"	M	131.47	12.78	1,680.18
Nivel 4	CE-RG	DUCTOSY CABLEADO ROOF				1,460.31
Concepto	CER-IE-17	SUMINISTROEINSTALACIÓNDECABLETHWCALIBRE12CONAISLAMIENTO	M	60.61	11.73	710.91
Concepto	CER-IE-20	SUMINISTROEINSTALACIÓNDECABLETHWCALIBRE12DESNUDO	M	25.56	16.17	413.37
Concepto	CER-IE-23	SUMINISTROEINSTALACIÓNDEPOLIFLEX1/2"	M	26.29	12.78	336.04
Nivel 3	IE-ACC	ACCESORIADO				18,125.93
Nivel 4	ACC-PB	PLANTA BAJA				10,221.17
Concepto	CER-IE-01	SUMINISTROEINSTALACIÓNACOMETIDAELÉCTRICA220V,INCLUYEBASEPARAEQUIPO DEMEDICIÓNCFE4X100.-INTERRUPTORGENERALBTDINMODE215/4DN3X40AMPYEL ECTRODODEPUESTAATIERRA.INCLUYE:TODOLONECESARIOPARASUCORRECTAINSTALACIÓN,CARGODIRECTOPORELCOSTODELOSMATERIALESYMANODEOBRRAREQUERIDOS,PRUEBAS,HERRAMIENTA,EQUIPO,YDEMÁSCARGOSDERIVADOSDELUSOP.U.O.T.	PZA	1.00	2,041.47	2,041.47



SECRETARÍA DE
FINANZAS



QUERÉTARO
JUNTOS, ADELANTE.

No. Oficio SF/SPFI/DF/PNF/00001/2022
No. Control OODF0522-0081
Exp.: LIR2200001/22
R.F.C.: HUTO6512291M7
Clave 2205009

Concepto	CER-IE-02	SUMINISTROEINSTALACIÓNDECENTRODECARGASDECIRCUITOSDERIVADOSMARCC ABTICINOLINEABTDINMODELOE215P/12DN(FRENTE)+MODE215/12S(CAJA)+TIERRA,I NTERRUPTORTERMOMAGNETICOPRINCIPALDE2X30A,10PZA.DEINTERRUPTORTERM OMAGNETICODE1X20.INCLUYETODOLONECESARIOPARASUCORRECTAINSTALACIÓ N,CARGODIRECTOPORELCOSTODELOSMATERIALESYMANODEOBRAREQUERIDOS,TRA ZO,PRESSENTACIÓN,LIMPIEZA,PREPARACIÓN,FLETES,ACARREOSHASTAELLUGARDE LAUTILIZACIÓN,PRUEBAS,HERRAMIENTA,EQUIPO,ANDAMIOS,DEPRECIACIÓNDEMÁ SCARGOSDERIVADOSDELUSODEHERRAMIENTAYEQUIPOENCUALQUIERNIVEL,RANUR ASYRESANES.P.U.O.T.	PZA	1.00	270.71	270.71
Concepto	CER-IE-03	SUMINISTROEINSTALACIÓNDEAPAGADORSENCILLO,INCLUYECAJACHALUPA,APAGA DORYPLACA,CARGODIRECTOPORELCOSTODELOSMATERIALESYMANODEOBRAREQU ERIDOS,TRAZO,PRESSENTACIÓN,LIMPIEZA,PREPARACIÓN,FLETES,ACARREOSHASTAE LLUGARDELAUTILIZACIÓN,PRUEBAS,HERRAMIENTA,EQUIPO,ANDAMIOS,DEPRECIAC IONYDEMÁSCARGOSDERIVADOSDELUSODEHERRAMIENTAYEQUIPOENCUALQUIERNI VEL,RANURASYRESANES.P.U.O.T.	PZA	6.00	92.80	556.80
Concepto	RBL-IE-04	SUMINISTROEINSTALACIÓNDEAPAGADORDOBLE,INCLUYECAJACHALUPA,2APAGAD ORESYPACA,CARGODIRECTOPORELCOSTODELOSMATERIALESYMANODEOBRAREQ UERIDOS,TRAZO,PRESSENTACIÓN,LIMPIEZA,PREPARACIÓN,FLETES,ACARREOSHAST AELLUGARDELAUTILIZACIÓN,PRUEBAS,HERRAMIENTA,EQUIPO,ANDAMIOS,DEPRECI ACIÓNYDEMÁSCARGOSDERIVADOSDELUSODEHERRAMIENTAYEQUIPOENCUALQUIE RNIVEL,RANURASYRESANES.P.U.O.T.	PZA	4.00	126.84	507.36
Concepto	CER-IE-04	SUMINISTROEINSTALACIÓNDEAPAGADORTRESVIASINCLUYECAJACHALUPA,APAGAD ORYPLACA,CARGODIRECTOPORELCOSTODELOSMATERIALESYMANODEOBRAREQUE RIDOS,TRAZO,PRESSENTACIÓN,LIMPIEZA,PREPARACIÓN,FLETES,ACARREOSHASTAE LUGARDELAUTILIZACIÓN,PRUEBAS,HERRAMIENTA,EQUIPO,ANDAMIOS,DEPRECIACI ÓNDEMÁSCARGOSDERIVADOSDELUSODEHERRAMIENTAYEQUIPOENCUALQUIERNI VEL,RANURASYRESANES.P.U.O.T.	PZA	1.00	99.32	99.32
Concepto	CER-IE-05	SUMINISTROEINSTALACIÓNDELUMINARIAENCENTRODOWNLIGHTMODRE1031B27D,I NCLUYE:BOTEINTEGRAL,LUMINARIAETAQUETESDEEXPANSIÓN,CINTADEAISLARYTOD OLONECESARIOPARASUCORRECTAINSTALACIÓN,CARGODIRECTOPORELCOSTODEL OSMATERIALESYMANODEOBRAREQUERIDOS,TRAZO,PRESSENTACIÓN,LIMPIEZA,PRE PARACIÓN,FLETES,ACARREOSHASTAELLUGARDELAUTILIZACIÓN,PRUEBAS,HERRAMIE NTA,EQUIPO,ANDAMIOS,DEPRECIACIÓNYDEMÁSCARGOSDERIVADOSDELUSODEHE RRAMIENTAYEQUIPOENCUALQUIERNIVEL,RANURASYRESANES.P.U.O.T.	PZA	6.00	394.25	2,365.50
Concepto	CER-IE-06	SUMINISTROEINSTALACIÓNDEARBOTANTEENINTERIOROEXTERIORINCLUYE:CAJAC UADRAAOREDONDADE7.5CMS,SOQUETDEBAQUELITAYLUMINARIAETAQUETESDEEX PANSIÓN,CINTADEAISLARYTODOLONECESARIOPARASUCORRECTAINSTALACIÓN,CA RGODIRECTOPORELCOSTODELOSMATERIALESYMANODEOBRAREQUERIDOS,TRAZO, PRESENTACIÓN,LIMPIEZA,PREPARACIÓN,FLETES,ACARREOSHASTAELLUGARDELAU TILIZACIÓN,PRUEBAS,HERRAMIENTA,EQUIPO,ANDAMIOS,DEPRECIACIÓNDEMÁSCA RGOSDERIVADOSDELUSODEHERRAMIENTAYEQUIPOENCUALQUIERNIVEL,RANURASY RESANES.P.U.O.T.	PZA	8.00	92.75	742.00
Concepto	RBL-IE-06	SUMINISTROEINSTALACIÓNDESALIDAPARAVENTILADORMCA. TECNOLITEMOD.VECT OR48"CONASPACOLORCHOCOLATECONLUMINARIAINCANDESCENTE60W3000°K12 7V.INCLUYE:CAJACUADRADE7.5CMS,TAQUETESDEEXPANSIÓN,CINTADEAISLARY TODOLONECESARIOPARASUCORRECTAINSTALACIÓN,CARGODIRECTOPORELCOSTO DELOSMATERIALESYMANODEOBRAREQUERIDOS,TRAZO,PRESSENTACIÓN,LIMPIEZA, PREPARACIÓN,FLETES,ACARREOSHASTAELLUGARDELAUTILIZACIÓN,PRUEBAS,HERR AMIENTA,EQUIPO,ANDAMIOS,DEPRECIACIÓNYDEMÁSCARGOSDERIVADOSDELUSOD EHERRAMIENTAYEQUIPOENCUALQUIERNIVEL,RANURASYRESANES.P.U.O.T.	PZA	1.00	92.75	92.75
Concepto	RBL-IE-09	SUMINISTROEINSTALACIÓNDEEXTRACTORPARABAÑOCONECTADOALUMINARIA,CAR GODIRECTOPORELCOSTODELOSMATERIALESYMANODEOBRAREQUERIDOS,TRAZO,P RESENTACIÓN,LIMPIEZA,PREPARACIÓN,FLETES,ACARREOSHASTAELLUGARDELAUTI LIZACIÓN,PRUEBAS,HERRAMIENTA,EQUIPO,ANDAMIOS,DEPRECIACIÓNYDEMÁSCAR GOSDERIVADOSDELUSODEHERRAMIENTAYEQUIPOENCUALQUIERNIVEL,RANURASYR ESANES.P.U.O.T.	PZA	2.00	623.87	1,247.74
Concepto	CER-IE-13.1	SUMINISTRO E INSTALACIÓN DE CONTACTO SENCILLO POLARIZADO CON CAJA CHALUPA Y PLACA INCLUIDA., INCLUYE TODO LO NECESARIO PARA SU CORRECTA INSTALACIÓN, CARGO DIRECTO POR EL COSTO DE LOS MATERIALES Y MANO DE OBRA REQUERIDOS, TRAZO, PRESENTACIÓN, LIMPIEZA, PREPARACIÓN, FLETES, ACARREOS HASTA EL LUGAR DE LA UTILIZACIÓN, PRUEBAS, HERRAMIENTA, EQUIPO, ANDAMIOS, DEPRECIACIÓN Y DEMÁS CARGOS DERIVADOS DEL USO DE HERRAMIENTA Y EQUIPO EN CUALQUIER NIVEL, RANURAS Y RESANES. P.U.O.T.	PZA	10.00	92.36	923.59
Concepto	CER-IE-10	SUMINISTROEINSTALACIÓNDECONTACTODUPLXPOLARIZADOCONCAJACHALUPAY PLACA INCLUIDA., INCLUYE TODOLONECESARIOPARASUCORRECTAINSTALACIÓN,CAR GODIRECTOPORELCOSTODELOSMATERIALESYMANODEOBRAREQUERIDOS,TRAZO,P RESENTACIÓN,LIMPIEZA,PREPARACIÓN,FLETES,ACARREOSHASTAELLUGARDELAUTI LIZACIÓN,PRUEBAS,HERRAMIENTA,EQUIPO,ANDAMIOS,DEPRECIACIÓNYDEMÁSCAR GOSDERIVADOSDELUSODEHERRAMIENTAYEQUIPOENCUALQUIERNIVEL,RANURASYR ESANES.P.U.O.T.	PZA	5.00	97.22	486.10



SECRETARÍA DE
FINANZAS



QUERÉTARO
JUNTOS, ADELANTE.

No. Oficio
No. Control
Exp.:
R.F.C.:
Clave

SF/SPFI/DF/PNF/00001/2022
OODF0522-0081
LIR2200001/22
HUTO6512291M7
2205009

Concepto	CER-IE-11	SUMINISTROEINSTALACIÓNDECONTACTODUPLXPOLARIZADOCONINTERRUPTORD EFALLAATIERRAONCAJACHALUPAYPLACA INCLUIDA., INCLUYETODOLONECESARIO PARASUCORRECTAINSTALACIÓN,CARGODIRECTOPORELCOSTODELOSMATERIALESY MANODEOBRAREQUERIDOS,TRAZO,PRESENTACIÓN,LIMPIEZA,PREPARACIÓN,FLETE S,ACARREOSHASTAELLUGARDELAUTILIZACIÓN,PRUEBAS,HERRAMIENTA,EQUIPO,AN DAMIOS,DEPRECIACIÓNYDEMÁSCARGOSDERIVADOSDELUSODEHERRAMIENTAYEQU IPOENCUALQUIERNIVEL,RANURASYRESANES.P.U.O.T.	PZA	1.00	334.63	334.63
Concepto	CER-IE-17	SUMINISTRO E INSTALACIÓN DE CONTACTO 220 V CON CAJA CHALUPA Y PLACA , INCLUYE TODO LO NECESARIO PARA SU CORRECTA INSTALACIÓN, CARGO DIRECTO POR EL COSTO DE LOS MATERIALES Y MANO DE OBRA REQUERIDOS, TRAZO, PRESENTACIÓN, LIMPIEZA, PREPARACIÓN, FLETES, ACARREOS HASTA EL LUGAR DE LA UTILIZACIÓN, PRUEBAS, HERRAMIENTA, EQUIPO, ANDAMIOS, DEPRECIACIÓN Y DEMÁS CARGOS DERIVADOS DEL USO DE HERRAMIENTA Y EQUIPO EN CUALQUIER NIVEL, RANURAS Y RESANES. P.U.O.T.	PZA	1.00	341.42	341.42
Concepto	CER-IE-15	SUMINISTROEINSTALACIÓNDEPULSADORDETIMBRE,INCLUYECAJACHALUPAYPULSA DORCONPLACACARGODIRECTOPORELCOSTODELOSMATERIALESYMANODEOBRARE QUERIDOS,TRAZO,PRESENTACIÓN,LIMPIEZA,PREPARACIÓN,FLETES,ACARREOSHAS TAE LLUGARDELAUTILIZACIÓN,PRUEBAS,HERRAMIENTA,EQUIPO,ANDAMIOS,DEPRECI ACIÓNYDEMÁSCARGOSDERIVADOSDELUSODEHERRAMIENTAYEQUIPOENCUALQUIE RNIVEL,RANURASYRESANES.P.U.O.T.	PZA	1.00	62.62	62.62
Concepto	CER-IE-16	SUMINISTROEINSTALACIÓNDEZUMBADORDETIMBRE,INCLUYECAJACHALUPAYZUMB ADORCONPLACA.CARGODIRECTOPORELCOSTODELOSMATERIALESYMANODEOBRA REQUERIDOS,TRAZO,PRESENTACIÓN,LIMPIEZA,PREPARACIÓN,FLETES,ACARREOSH ASTAELLUGARDELAUTILIZACIÓN,PRUEBAS,HERRAMIENTA,EQUIPO,ANDAMIOS,DEPR ECIACIÓNYDEMÁSCARGOSDERIVADOSDELUSODEHERRAMIENTAYEQUIPOENCUALQ UIERNIVEL,RANURASYRESANES.P.U.O.T.	PZA	1.00	90.40	90.40
Concepto	RBL-IE-14	SUMINISTROEINSTALACIÓNDEPLACACIEGAPARAFUTURASALIDADEA/C,INCLUYECAJ ACHALUPACARGODIRECTOPORELCOSTODELOSMATERIALESYMANODEOBRAREQUE RIDOS,TRAZO,PRESENTACIÓN,LIMPIEZA,PREPARACIÓN,FLETES,ACARREOSHASTAEL LUGARDELAUTILIZACIÓN,PRUEBAS,HERRAMIENTA,EQUIPO,ANDAMIOS,DEPRECIAC IÓN Y DEMÁS CARGOS DERIVADOS DEL USO DE HERRAMIENTA Y EQUIPO EN CUALQUIER NI VEL,RANURASYRESANES.P.U.O.T.	PZA	1.00	58.76	58.76
Nivel 4	ACC-PA	PLANTA ALTA				6,390.79
Concepto	CER-IE-03	SUMINISTROEINSTALACIÓNDEAPAGADORSENCILLO,INCLUYECAJACHALUPA,APAGA DORYPLACA,CARGODIRECTOPORELCOSTODELOSMATERIALESYMANODEOBRAREQU ERIDOS,TRAZO,PRESENTACIÓN,LIMPIEZA,PREPARACIÓN,FLETES,ACARREOSHASTAE LLUGARDELAUTILIZACIÓN,PRUEBAS,HERRAMIENTA,EQUIPO,ANDAMIOS,DEPRECIAC IÓN Y DEMÁS CARGOS DERIVADOS DEL USO DE HERRAMIENTA Y EQUIPO EN CUALQUIER NI VEL,RANURASYRESANES.P.U.O.T.	PZA	3.00	92.80	278.40
Concepto	RBL-IE-04	SUMINISTROEINSTALACIÓNDEAPAGADOR DOBLE,INCLUYECAJACHALUPA,2APAGAD ORESYPLACA,CARGODIRECTOPORELCOSTODELOSMATERIALESYMANODEOBRAREQ UERIDOS,TRAZO,PRESENTACIÓN,LIMPIEZA,PREPARACIÓN,FLETES,ACARREOSHAST AELLUGARDELAUTILIZACIÓN,PRUEBAS,HERRAMIENTA,EQUIPO,ANDAMIOS,DEPRECI ACIÓN Y DEMÁS CARGOS DERIVADOS DEL USO DE HERRAMIENTA Y EQUIPO EN CUALQUIE RNIVEL,RANURASYRESANES.P.U.O.T.	PZA	5.00	126.84	634.20
Concepto	CER-IE-04	SUMINISTROEINSTALACIÓNDEAPAGADOR TRESVIASINCLUYECAJACHALUPA,APAGAD ORYPLACA,CARGODIRECTOPORELCOSTODELOSMATERIALESYMANODEOBRAREQUE RIDOS,TRAZO,PRESENTACIÓN,LIMPIEZA,PREPARACIÓN,FLETES,ACARREOSHASTAEL LUGARDELAUTILIZACIÓN,PRUEBAS,HERRAMIENTA,EQUIPO,ANDAMIOS,DEPRECIAC IÓN Y DEMÁS CARGOS DERIVADOS DEL USO DE HERRAMIENTA Y EQUIPO EN CUALQUIER NI VEL,RANURASYRESANES.P.U.O.T.	PZA	2.00	99.32	198.64
Concepto	CER-IE-05	SUMINISTROEINSTALACIÓNDELUMINARIA ENCENTRODOWNLIGHTMODRE1031B27D,I NCLUYE: BOTE INTEGRAL,LUMINARIA TAQUETES DE EXPANSIÓN,CINTADEAISLARYTOD OLONECESARIOPARASUCORRECTAINSTALACIÓN,CARGODIRECTOPORELCOSTODEL OSMATERIALESYMANODEOBRAREQUERIDOS,TRAZO,PRESENTACIÓN,LIMPIEZA,PRE PARACIÓN,FLETES,ACARREOSHASTAELLUGARDELAUTILIZACIÓN,PRUEBAS,HERRAMI ENTA,EQUIPO,ANDAMIOS,DEPRECIACIÓN Y DEMÁS CARGOS DERIVADOS DEL USO DE H ERAMIENTAYEQUIPOENCUALQUIERNIVEL,RANURASYRESANES.P.U.O.T.	PZA	7.00	394.25	2,759.75
Concepto	CER-IE-06	SUMINISTROEINSTALACIÓNDEARBOTANTE EN INTERIOR O EXTERIOR INCLUYE: CAJAC UADRADO REDONDA DE 7.5CMS,SOQUETE BAQUELITAYLUMINARIA TAQUETES DEEX PANSIÓN,CINTADEAISLARYTODOLONECESARIOPARASUCORRECTAINSTALACIÓN,CA RGODIRECTOPORELCOSTODELOSMATERIALESYMANODEOBRAREQUERIDOS,TRAZO, PRESENTACIÓN,LIMPIEZA,PREPARACIÓN,FLETES,ACARREOSHASTAELLUGARDELAU TILIZACIÓN,PRUEBAS,HERRAMIENTA,EQUIPO,ANDAMIOS,DEPRECIACIÓN Y DEMÁSCA RGOSDERIVADOSDELUSODEHERRAMIENTAYEQUIPOENCUALQUIERNIVEL,RANURASY RESANES.P.U.O.T.	PZA	8.00	92.75	742.00
Concepto	CER-IE-03	SUMINISTROEINSTALACIÓNDEAPAGADORSENCILLO,INCLUYECAJACHALUPA,APAGA DORYPLACA,CARGODIRECTOPORELCOSTODELOSMATERIALESYMANODEOBRAREQU	PZA	7.00	92.80	649.60



No. Oficio SF/SPFI/DF/PNF/00001/2022
No. Control OODF0522-0081
Exp.: LIR2200001/22
R.F.C.: HUTO6512291M7
Clave 2205009

		ERIDOS, TRAZO, PRESENTACIÓN, LIMPIEZA, PREPARACIÓN, FLETES, ACARREOS HASTA EL LUGAR DE LA UTILIZACIÓN, PRUEBAS, HERRAMIENTA, EQUIPO, ANDAMIOS, DEPRECIACIÓN Y DEMÁS CARGOS DERIVADOS DEL USO DE HERRAMIENTA Y EQUIPO EN CUALQUIER NIVEL, RANURAS Y RESANES. P.U.O.T.				
Concepto	CER-IE-11	SUMINISTRO E INSTALACIÓN DE CONTACTO DUPLEX POLARIZADO CON INTERRUPTOR DE FALLA A TIERRA CON CAJALUPA Y PLACA INCLUIDA, INCLUYE TODO LO NECESARIO PARA SU CORRECTA INSTALACIÓN, CARGO DIRECTO POR EL COSTO DE LOS MATERIALES Y MANO DE OBRA REQUERIDOS, TRAZO, PRESENTACIÓN, LIMPIEZA, PREPARACIÓN, FLETES, ACARREOS HASTA EL LUGAR DE LA UTILIZACIÓN, PRUEBAS, HERRAMIENTA, EQUIPO, ANDAMIOS, DEPRECIACIÓN Y DEMÁS CARGOS DERIVADOS DEL USO DE HERRAMIENTA Y EQUIPO EN CUALQUIER NIVEL, RANURAS Y RESANES. P.U.O.T.	PZA	2.00	334.63	669.26
Concepto	CER-IE-17	SUMINISTRO E INSTALACIÓN DE CONTACTO 220 V CON CAJA CHALUPA Y PLACA, INCLUYE TODO LO NECESARIO PARA SU CORRECTA INSTALACIÓN, CARGO DIRECTO POR EL COSTO DE LOS MATERIALES Y MANO DE OBRA REQUERIDOS, TRAZO, PRESENTACIÓN, LIMPIEZA, PREPARACIÓN, FLETES, ACARREOS HASTA EL LUGAR DE LA UTILIZACIÓN, PRUEBAS, HERRAMIENTA, EQUIPO, ANDAMIOS, DEPRECIACIÓN Y DEMÁS CARGOS DERIVADOS DEL USO DE HERRAMIENTA Y EQUIPO EN CUALQUIER NIVEL, RANURAS Y RESANES. P.U.O.T.	PZA	1.00	341.42	341.42
Concepto	RBL-IE-14	SUMINISTRO E INSTALACIÓN DE PLACA CIEGA PARA FUTURA SALIDA DE A/C, INCLUYE CAJALUPA Y CARGO DIRECTO POR EL COSTO DE LOS MATERIALES Y MANO DE OBRA REQUERIDOS, TRAZO, PRESENTACIÓN, LIMPIEZA, PREPARACIÓN, FLETES, ACARREOS HASTA EL LUGAR DE LA UTILIZACIÓN, PRUEBAS, HERRAMIENTA, EQUIPO, ANDAMIOS, DEPRECIACIÓN Y DEMÁS CARGOS DERIVADOS DEL USO DE HERRAMIENTA Y EQUIPO EN CUALQUIER NIVEL, RANURAS Y RESANES. P.U.O.T.	PZA	2.00	58.76	117.52
Nivel 4	ACC-RG	ROOF GARDEN				1,513.97
Concepto	CER-IE-03	SUMINISTRO E INSTALACIÓN DE APAGADOR SENCILLO, INCLUYE CAJALUPA, APAGADOR Y PLACA, CARGO DIRECTO POR EL COSTO DE LOS MATERIALES Y MANO DE OBRA REQUERIDOS, TRAZO, PRESENTACIÓN, LIMPIEZA, PREPARACIÓN, FLETES, ACARREOS HASTA EL LUGAR DE LA UTILIZACIÓN, PRUEBAS, HERRAMIENTA, EQUIPO, ANDAMIOS, DEPRECIACIÓN Y DEMÁS CARGOS DERIVADOS DEL USO DE HERRAMIENTA Y EQUIPO EN CUALQUIER NIVEL, RANURAS Y RESANES. P.U.O.T.	PZA	1.00	92.80	92.80
Concepto	RBL-IE-04	SUMINISTRO E INSTALACIÓN DE APAGADOR DOBLE, INCLUYE CAJALUPA, 2 APAGADORES Y PLACA, CARGO DIRECTO POR EL COSTO DE LOS MATERIALES Y MANO DE OBRA REQUERIDOS, TRAZO, PRESENTACIÓN, LIMPIEZA, PREPARACIÓN, FLETES, ACARREOS HASTA EL LUGAR DE LA UTILIZACIÓN, PRUEBAS, HERRAMIENTA, EQUIPO, ANDAMIOS, DEPRECIACIÓN Y DEMÁS CARGOS DERIVADOS DEL USO DE HERRAMIENTA Y EQUIPO EN CUALQUIER NIVEL, RANURAS Y RESANES. P.U.O.T.	PZA	1.00	126.84	126.84
Concepto	RBL-IE-07	SUMINISTRO E INSTALACIÓN DE LUMINARIA DE EMPOTRAR EN LOS A/P RIEBA DE VAPOR MCA, MAGG MOD. NIZACVE L-6026-00 COLOR BCO. PARA LAMPARA HALOGENA 503000°K 12V, INCLUYE: BOTE INTEGRAL, LUMINARIA TAQUETES DE EXPANSIÓN, CINTA DE AISLAMIENTO Y TODO LO NECESARIO PARA SU CORRECTA INSTALACIÓN, CARGO DIRECTO POR EL COSTO DE LOS MATERIALES Y MANO DE OBRA REQUERIDOS, TRAZO, PRESENTACIÓN, LIMPIEZA, PREPARACIÓN, FLETES, ACARREOS HASTA EL LUGAR DE LA UTILIZACIÓN, PRUEBAS, HERRAMIENTA, EQUIPO, ANDAMIOS, DEPRECIACIÓN Y DEMÁS CARGOS DERIVADOS DEL USO DE HERRAMIENTA Y EQUIPO EN CUALQUIER NIVEL, RANURAS Y RESANES. P.U.O.T.	PZA	3.00	96.02	288.06
Concepto	CER-IE-06	SUMINISTRO E INSTALACIÓN DE ARBOTANTE EN INTERIOR O EXTERIOR INCLUYE: CAJALUPA CUADRA DÓNDA DE 7.5 CMS, SOQUETE BAQUELITAY LUMINARIA TAQUETES DE EXPANSIÓN, CINTA DE AISLAMIENTO Y TODO LO NECESARIO PARA SU CORRECTA INSTALACIÓN, CARGO DIRECTO POR EL COSTO DE LOS MATERIALES Y MANO DE OBRA REQUERIDOS, TRAZO, PRESENTACIÓN, LIMPIEZA, PREPARACIÓN, FLETES, ACARREOS HASTA EL LUGAR DE LA UTILIZACIÓN, PRUEBAS, HERRAMIENTA, EQUIPO, ANDAMIOS, DEPRECIACIÓN Y DEMÁS CARGOS DERIVADOS DEL USO DE HERRAMIENTA Y EQUIPO EN CUALQUIER NIVEL, RANURAS Y RESANES. P.U.O.T.	PZA	3.00	92.75	278.25
Concepto	CER-IE-11	SUMINISTRO E INSTALACIÓN DE CONTACTO DUPLEX POLARIZADO CON INTERRUPTOR DE FALLA A TIERRA CON CAJALUPA Y PLACA INCLUIDA, INCLUYE TODO LO NECESARIO PARA SU CORRECTA INSTALACIÓN, CARGO DIRECTO POR EL COSTO DE LOS MATERIALES Y MANO DE OBRA REQUERIDOS, TRAZO, PRESENTACIÓN, LIMPIEZA, PREPARACIÓN, FLETES, ACARREOS HASTA EL LUGAR DE LA UTILIZACIÓN, PRUEBAS, HERRAMIENTA, EQUIPO, ANDAMIOS, DEPRECIACIÓN Y DEMÁS CARGOS DERIVADOS DEL USO DE HERRAMIENTA Y EQUIPO EN CUALQUIER NIVEL, RANURAS Y RESANES. P.U.O.T.	PZA	2.00	334.63	669.26
Concepto	RBL-IE-14	SUMINISTRO E INSTALACIÓN DE PLACA CIEGA PARA FUTURA SALIDA DE A/C, INCLUYE CAJALUPA Y CARGO DIRECTO POR EL COSTO DE LOS MATERIALES Y MANO DE OBRA REQUERIDOS, TRAZO, PRESENTACIÓN, LIMPIEZA, PREPARACIÓN, FLETES, ACARREOS HASTA EL LUGAR DE LA UTILIZACIÓN, PRUEBAS, HERRAMIENTA, EQUIPO, ANDAMIOS, DEPRECIACIÓN Y DEMÁS CARGOS DERIVADOS DEL USO DE HERRAMIENTA Y EQUIPO EN CUALQUIER NIVEL, RANURAS Y RESANES. P.U.O.T.	PZA	1.00	58.76	58.76



No. Oficio SF/SPFI/DF/PNF/00001/2022
No. Control OODF0522-0081
Exp.: LIR2200001/22
R.F.C.: HUT06512291M7
Clave 2205009

Nivel 3	CER-VYD	VOZYDATOS					3,657.14
Concepto	CER-VYD-01	SUMINISTRO E INSTALACIÓN DE SALIDAS PARA TELÉFONO (INCLUYE CAJACHALUPA, CONECTOR Y PLACA). INCLUYE: CHASIS Y TODO LO NECESARIO PARA SU CORRECTA INSTALACIÓN, CARGO DIRECTO POR EL COSTO DE LOS MATERIALES Y MANO DE OBRA REQUERIDO S, PRUEBAS, HERRAMIENTA, EQUIPO, Y DEMÁS CARGOS DERIVADOS DEL USO P.U.O.T.	PZA	3.00	305.61		916.83
Concepto	CER-VYD-02	SUMINISTRO E INSTALACIÓN DE SALIDAS PARA TV (INCLUYE CAJACHALUPA, CONECTOR Y PLACA). INCLUYE: CHASIS Y TODO LO NECESARIO PARA SU CORRECTA INSTALACIÓN, CARGO DIRECTO POR EL COSTO DE LOS MATERIALES Y MANO DE OBRA REQUERIDOS, PRUEBAS, HERRAMIENTA, EQUIPO, Y DEMÁS CARGOS DERIVADOS DEL USO P.U.O.T.	PZA	3.00	349.78		1,049.34
Concepto	CER-VYD-04	SUMINISTRO E INSTALACIÓN DE SALIDAS PARA CAJAS REGISTRO GALVANIZADAS 4". INCLUYE: CHASIS Y TODO LO NECESARIO PARA SU CORRECTA INSTALACIÓN, CARGO DIRECTO POR EL COSTO DE LOS MATERIALES Y MANO DE OBRA REQUERIDOS, PRUEBAS, HERRAMIENTA, EQUIPO, Y DEMÁS CARGOS DERIVADOS DEL USO P.U.O.T.	PZA	3.00	35.70		107.10
Concepto	CER-VYD-05	SUMINISTRO E INSTALACIÓN DE POLIDUCTO GUIADO VOZYDATOS. 1/2". INCLUYE: TODO LO NECESARIO PARA SU CORRECTA INSTALACIÓN, CARGO DIRECTO POR EL COSTO DE LOS MATERIALES Y MANO DE OBRA REQUERIDOS, PRUEBAS, HERRAMIENTA, EQUIPO, Y DEMÁS CARGOS DERIVADOS DEL USO P.U.O.T.	M	57.20	27.69		1,583.87
Subcapítulo	CER-CYH	CANCELERÍA Y HERRERÍA					-
Nivel 3	CER-VENT	VENTANAS					-
Concepto	CER-CAN-001	Ventana V01 de aluminio de 2" mod. CL200 color G2 o similar con vidrio de 6mm fijo y corredizo. Dimensiones de 1.60 X 2.00 m.	PZA		2,897.50		-
Concepto	CER-CAN-002	Ventana V02 de aluminio de 2" de proyección mod. CL200 color G2 o similar con vidrio de 6mm, dimensiones de 0.60 x 0.60 mts.	PZA		1,187.50		-
Concepto	CER-CAN-003	Ventana V03 de aluminio de 2" fijo y corredizo mod. CL200 color G2 o similar con vidrio de 6mm. Dimensiones de 0.70 x 1.00 mt.	PZA		1,187.50		-
Concepto	CER-CAN-004	Ventana V04 de aluminio de 2" fijo y corredizo mod. CL200 color G2 o similar con vidrio de 6mm. Dimensiones de 1.60 x 1.10 mt.	PZA		2,177.88		-
Concepto	CER-CAN-005	Cancel C01 de aluminio de 2" fijo y corredizo mod. CL200 color G2 o similar con vidrio de 6mm, dimensiones de 2.00 x 2.23	PZA		4,718.75		-
Concepto	CER-CAN-006	Cancel C02 de aluminio de 2" fijo y corredizo mod. CL200 color G2 o similar con vidrio de 6mm, dimensiones de 1.60 X 2.10	PZA		3,111.25		-
Concepto	CER-CAN-007	Cancel C02 de aluminio de 2" fijo y corredizo mod. CL200 color G2 o similar con vidrio de 6mm, dimensiones de 1.60 X 2.23	PZA		3,775.00		-
Nivel 3	CER-DOM	DOMOS					-
Concepto	CER-CAN-008	Domo de ventilación de 1.00 X 1.20 m hecho en obra de cristal laminado de 6mm y aluminio G-2 Cuprum con ventila vertical, línea color café.	PZA		1,377.50		-
Concepto	CER-CAN-009	Domo de ventilación de 0.75 X 0.90 m hecho en obra de cristal laminado de 6mm y aluminio G-2 Cuprum con ventila vertical, línea color café.	PZA		1,075.93		-
Concepto	CER-CAN-010	Domo de ventilación de 0.75 X 0.75 m hecho en obra de cristal laminado de 6mm y aluminio G-2 Cuprum con ventila vertical, línea color café.	PZA		896.61		-
Nivel 3	CER-HER	HERRERIA					-
Concepto	CER-HER-001	BARANDA EN ESCALERA FORJADO CON POSTE DE 2"x2", 1 CORDÓN SUPERIOR Y 1 INFERIOR CONSOLERA DE 2 1/4"x1 1/4", TUBO DE 5/8", EN 4 TRAMOS X 0.90 MT. DE ALTURA. INCLUYE: PINTURA PRIMER, COBAYACABADO EN COLOR CAFÉ OSCURO, RECORTES, COLOCACIÓN TODO LO NECESARIO PARA SU INSTALACIÓN	M	9.42	1,616.92		
Concepto	CER-HER-002	BARANDA EN BALCÓN DE FACHADA PAPPAL. ALTURA 1.00 MT. FORJADO CON POSTE DE 2"x2", A/C1.69 MTS, 2 CORDONES SUPERIORES + SEGMENTOS ALTERNADOS DE 26 CMS. CADA 40 CMS. Y 2 INFERIORES CONSOLERA DE 2 1/4"x1 1/4", TUBO DE 5/8" CAL 18A/C10 CMS. INCLU	M	3.24	1,616.92		



No. Oficio SF/SPFI/DF/PNF/00001/2022
No. Control OODF0522-0081
Exp.: LIR2200001/22
R.F.C.: HUTO6512291M7
Clave 2205009

Concepto	CER-HER-001	YE: PINTURAPRIMER, COMO BASE Y ACABADO EN COLOR CAFÉ OSCURO, RECORTES, COLOCACION TODOLONECESARIO PARA SU INSTALACION.	M	4.75	1,181.04	
Concepto	CER-HER-003	BARANDA EN BALCÓN DE ASOMADERO SALTURA 1.00MT. FORJADO 2 CORDONES SUPERIORES + SEGMENTOS ALTERNADOS DE 26CMS. CADA 40CMS. Y 2 INFERIORES CONSOLERA DE 21/4" X 1/4", TUBO DE 5/8" CAL 18A/C10CMS. INCLUYE: PINTURAPRIMER, COMO BASE Y ACABADO EN COLOR CAFÉ OSCURO, RECORTES, COLOCACION TODOLONECESARIO PARA SU INSTALACION.	M	3.72	1,616.92	
Concepto	CER-HER-006	PUERTA DE SERVICIO EN PATIO TIPO LOUVER, 2.10X0.75 ABASE DER-14 PERIMETRAL CALIBRE 18. DE 38X100MM, TABLETA TIPO LOUVER DE LAMINA CAL. 18. M ANIJA DERENDON DODE 5/8" Y 3/4", FIJACION, SELLADO MARCO Y DETALLADO PARA SU INSTALACION EN COLOR CAFÉ.	PZA	1.00	3,516.75	
Subcapítulo	CER-MOB	MOBILIARIOSANITARIO				54,595.48
Nivel 3	CER-MPB	MUEBLES DE BAÑO PLANTAJA				18,630.27
Concepto	CER-MBL-001	LAVABO TIPO DIRECTANGULAR BLANCO DE BAJA CUBIERTA MCA. LAMOSA. EL PRECIO INCLUYE: MONOMANDO B&M 19CM. NIQUELADO, MODELO 4112N, SUMINISTRO, COLOCACION, MATERIALES, MANO DE OBRA, HERRAMIENTA.	PZA	1.00	2,667.95	2,667.95
Concepto	CER-MBL-002	CUBIERTA DE MARMOL TRAVERTINO DE DIMENSION 0.45X1.55 PARA RECIBIR LAVABOSENBANODERECAMARAPRINCIPAL SECUNDARIAS. INCLUYE BASE DE HERRERÍA.	PZA	1.00	1,803.70	1,803.70
Concepto	CER-MBL-003	INODORO COLOR BLANCO NEPICE URBAN, COLOR BLANCO 3.9LTS. MCA. LAMOSA. EL PRECIO INCLUYE: SUMINISTRO, COLOCACION, MATERIALES, MANO DE OBRA, HERRAMIENTA.	PZA	1.00	2,292.40	2,292.40
Concepto	CER-MBL-004	SUMINISTRO E INSTALACION DE GANCHO MODELO 4135N PORTA PAPELES MODELO 6133N MARCAB&MACABADONIQUELADO. EL PRECIO INCLUYE: SUMINISTRO, COLOCACION, MATERIALES, MANO DE OBRA, HERRAMIENTA.	JGO	1.00	289.88	289.88
Concepto	CER-MBL-005	SUMINISTRO E INSTALACION DE PORTA PAPELES MODELO 4133N MARCAB&MACABADONIQUELADO. EL PRECIO INCLUYE: SUMINISTRO, COLOCACION, MATERIALES, MANO DE OBRA, HERRAMIENTA.	JGO	1.00	391.76	391.76
Concepto	CER-MBL-006	SUMINISTRO E INSTALACION DE TALLER DE ARGOLLA 4132N MARCAB&MACABADONIQUELADO. EL PRECIO INCLUYE: SUMINISTRO, COLOCACION, MATERIALES, MANO DE OBRA, HERRAMIENTA.	JGO	1.00	391.76	391.76
Concepto	CER-MBL-007	MONOMANDO Y ACCESORIOS PARA FREGADERO DE ACERO INOXIDABLE CON DOBLE ESCURRIDERO DE 1.2X45CM SEB-TEKA. EL PRECIO INCLUYE: MONOMANDO 9113N MARCAB&MACABADONIQUELADO, CE SPOL, SUMINISTRO, COLOCACION, MATERIALES, MANO DE OBRA, HERRAMIENTA.	PZA	1.00	1,429.77	1,429.77
Concepto	CER-MBL-008	CALENTADOR DE AGUA DE PASO MODELO DUPLEX MARCA HESA. EL PRECIO INCLUYE: SUMINISTRO, COLOCACION, MENSULAS, MATERIALES, MANO DE OBRA, HERRAMIENTA.	PZA	1.00	6,616.59	6,616.59
Concepto	CER-MBL-009	BASE PARA CALENTADOR A BASE DE ANGULO 2X2Y REDONDO DE 1/2 PARA SOPORTE	PZA	1.00	303.10	303.10
Concepto	CER-MBL-010	LAVADERO DE GRAN MOLDE 1PILETA DE DIMENSIONES 0.45X0.70M. EL PRECIO INCLUYE: SALPICADERO DE CEMENTO PULIDO EN EL AREA DEL LAVADERO EN EL MURO CON UN AREA DE 40X60CMS, SUMINISTRO, COLOCACION, AMACIZADO, SOPORTE DE FIERRO GALVANIZADO DE 11/2" DE DIAMETRO, ACARREOS, MATERIALES, MANO DE OBRA, HERRAMIENTAS.	PZA	1.00	885.72	885.72
Concepto	CER-MBL-018	REGADERA CON BRAZO Y CHAPETON B&MACABADONIQUELADO Mod. 646N CON MONOMANDO B&MACABADONIQUELADO MODELO 175N. EL PRECIO INCLUYE: SUMINISTRO, COLOCACION, MATERIALES, MANO DE OBRA, HERRAMIENTA.	PZA	1.00	1,557.64	1,557.64
Nivel 3	CER-MPA	MUEBLES DE BAÑO PLANTA ALTA				18,141.44
Concepto	CER-MBL-011	LAVABO TIPO DIRECTANGULAR BLANCO DE BAJA CUBIERTA MCA. LAMOSA. EL PRECIO INCLUYE: MONOMANDO B&M 19CM. NIQUELADO, MODELO 4112N, SUMINISTRO, COLOCACION, MATERIALES, MANO DE OBRA, HERRAMIENTA.	PZA	2.00	2,667.95	5,335.90
Concepto	CER-MBL-012	CUBIERTA DE MARMOL TRAVERTINO DE DIMENSION 0.50X1.65 PARA RECIBIR LAVABOSENBANODERECAMARAPRINCIPAL SECUNDARIAS. INCLUYE BASE DE HERRERÍA.	PZA	1.00	1,873.83	1,873.83
Concepto	CER-MBL-013	CUBIERTA DE MARMOL TRAVERTINO DE DIMENSION 0.50X0.90 PARA RECIBIR LAVABOSENBANODERECAMARAPRINCIPAL SECUNDARIAS. INCLUYE BASE DE HERRERÍA.	PZA	1.00	1,084.83	1,084.83
Concepto	CER-MBL-014	INODORO COLOR BLANCO NEPICE URBAN, COLOR BLANCO 3.9LTS. MCA. LAMOSA. EL PRECIO INCLUYE: SUMINISTRO, COLOCACION, MATERIALES, MANO DE OBRA, HERRAMIENTA.	PZA	2.00	2,292.40	4,584.80



SECRETARÍA DE
FINANZAS



QUERÉTARO
JUNTOS, ADELANTE.

No. Oficio SF/SPFI/DF/PNF/00001/2022
No. Control OODF0522-0081
Exp.: LIR2200001/22
R.F.C.: HUTO6512291M7
Clave 2205009

Concepto	CER-MBL-015	SUMINISTROEINSTALACIÓNDEGANCHOMODELO4135NPORTAPAPELESMODELO6133 NMACAB&MACABADONIQUELADO.ELPRECIOINCLUYE:SUMINISTRO,COLOCACION, MATERIALES,MANODEOBRA,HERRAMIENTA.	JGO	2.00	289.88	579.76
Concepto	CER-MBL-016	SUMINISTROEINSTALACIÓNDEPORTAPAPELESMODELO4133NMACAB&MACABADONIQUELADO.ELPRECIOINCLUYE:SUMINISTRO,COLOCACION,MATERIALES,MANODEOBRA,HERRAMIENTA.	JGO	2.00	391.76	783.52
Concepto	CER-MBL-017	SUMINISTROEINSTALACIÓNDETOALLERODEARGOLLA4132MARCAB&MACABADONIQUELADO.ELPRECIOINCLUYE:SUMINISTRO,COLOCACION,MATERIALES,MANODEOBRA,HERRAMIENTA.	JGO	2.00	391.76	783.52
Concepto	CER-MBL-018	REGADERACONBRAZOYCHAPETONB&MACABADONIQUELADOMod.646NCONMONOMANDOB&MACABADONIQUELADOMODELO175N.ELPRECIOINCLUYE:SUMINISTRO,C OLOCACION, MATERIALES, MANODEOBRA, HERRAMIENTA.	PZA	2.00	1,557.64	3,115.28
Nivel 3	CER-MRG	MUEBLESDEBAÑONIVELROOF				2,871.99
Concepto	CER-MBL-026	FREGADERODEACEROINOXIDABLECONUNESCURRIDERODE45X45CMSEB-TEKAPARABARRAENTERRAZA.ELPRECIOINCLUYE:MONOMANDO9113NMACAB&MACABADONIQUELADO,CESPOL,SUMINISTRO,COLOCACION,MATERIALES,MANODEOBRA,HERRAMIENTA.	PZA	1.00	2,871.99	2,871.99
Nivel 3	CER-CIST	CISTERNA				14,951.78
Concepto	CER-CIS-01	SUMINISTROEINSTALACIÓNDEHIDRONEUMÁTICOHYDRO-MACCONBOMBASUMERGIBLEDE1HPYTANQUEVERTICALCAPACIDAD310LITROSMODELOEHSS100-310VMARCAEVANS.INCLUYEINSTALACIONHIDRAULICAYELECTRICA,HERRAMIENTA,ACCESORIOS,VÁLVULASYCOMPLEMENTOSNECESARIOSPARASUCORRECTAINSTALACION.	PZA	1.00	9,727.95	9,727.95
Concepto	CER-CIS-02	SUMINISTROEINSTALACIÓNDECIERNACAPACIDADDE2800LTS.CONEQUIPOINCLUIDOINCLUYE:MATERIAL,MANODEOBRA,HERRAMIENTA,EQUIPO,PRUEBASYTODOLONECESARIOPARASUCORRECTAINSTALACIÓN.	PZA	1.00	5,223.83	5,223.83
Subcapítulo	CER-IG	INSTALACIONDEGAS				20,747.13
Concepto	CER-IG-002	SUMINISTRO Y COLOCACION TUBO DE PE AL -PE 13MM.INCLUYE: ENCAMISADO CON TUBO PVC LIVIANO DONDE CORRESPONDA, TRABAJOS DE ALBAÑILERÍA COMO DEMOLICIÓN PARA PASO DE TUBERÍA, SOPORTES Y RESANES, MATERIALES, INSTALACIÓN, MANO DE OBRA, EQUIPO DE SOLDADURA, HERRAMIENTAS, PRUEBAS Y EN GENERAL TODO LO NECESARIO PARA SU CORRECTO FUNCIONAMIENTO.P.U.O.T.	M	1.30	173.20	225.16
Concepto	CER-IG-003	SUMINISTRO Y COLOCACION TUBO DE PE AL -PE 25MM.INCLUYE: ENCAMISADO CON TUBO PVC LIVIANO DONDE CORRESPONDA, TRABAJOS DE ALBAÑILERÍA COMO DEMOLICIÓN PARA PASO DE TUBERÍA, SOPORTES Y RESANES, MATERIALES, INSTALACIÓN, MANO DE OBRA, EQUIPO DE SOLDADURA, HERRAMIENTAS, PRUEBAS Y EN GENERAL TODO LO NECESARIO PARA SU CORRECTO FUNCIONAMIENTO.P.U.O.T.	M	28.80	225.16	6,484.61
Concepto	CER-IG-004	SUMINISTRO Y COLOCACION TUBO DE PE AL -PE 32MM.INCLUYE: ENCAMISADO CON TUBO PVC LIVIANO DONDE CORRESPONDA, TRABAJOS DE ALBAÑILERÍA COMO DEMOLICIÓN PARA PASO DE TUBERÍA, SOPORTES Y RESANES, MATERIALES, INSTALACIÓN, MANO DE OBRA, EQUIPO DE SOLDADURA, HERRAMIENTAS, PRUEBAS Y EN GENERAL TODO LO NECESARIO PARA SU CORRECTO FUNCIONAMIENTO.P.U.O.T.	M	12.45	292.71	3,644.21
Concepto	CER-IG-005	SUMINISTRO Y COLOCACION DE TEE 90° DE PE AL -PE 25 MM. INCLUYE: ENCAMISADO CON TUBO PVC LIVIANO DONDE CORRESPONDA, TRABAJOS DE ALBAÑILERÍA COMO DEMOLICIÓN PARA PASO DE TUBERÍA, SOPORTES Y RESANES, MATERIALES, INSTALACIÓN, MANO DE OBRA, EQUIPO DE SOLDADURA, HERRAMIENTAS, PRUEBAS Y EN GENERAL TODO LO NECESARIO PARA SU CORRECTO FUNCIONAMIENTO.P.U.O.T.	PZA	6.00	187.77	1,126.63
Concepto	CER-IG-006	SUMINISTRO Y COLOCACION DE CODO 90° DE PE AL -PE 25 MM. INCLUYE: ENCAMISADO CON TUBO PVC LIVIANO DONDE CORRESPONDA, TRABAJOS DE ALBAÑILERÍA COMO DEMOLICIÓN PARA PASO DE TUBERÍA, SOPORTES Y RESANES, MATERIALES, INSTALACIÓN, MANO DE OBRA, EQUIPO DE SOLDADURA, HERRAMIENTAS, PRUEBAS Y EN GENERAL TODO LO NECESARIO PARA SU CORRECTO FUNCIONAMIENTO.P.U.O.T.	PZA	15.00	187.77	2,816.58
Concepto	CER-IG-007	SUMINISTRO Y COLOCACION DE CODO 90° DE PE AL -PE 32 MM. INCLUYE: ENCAMISADO CON TUBO PVC LIVIANO DONDE CORRESPONDA, TRABAJOS DE ALBAÑILERÍA COMO DEMOLICIÓN PARA PASO DE TUBERÍA, SOPORTES Y RESANES, MATERIALES, INSTALACIÓN, MANO DE OBRA, EQUIPO DE SOLDADURA, HERRAMIENTAS, PRUEBAS Y EN GENERAL TODO LO NECESARIO PARA SU CORRECTO FUNCIONAMIENTO.P.U.O.T.	PZA	7.00	244.10	1,708.73



SECRETARÍA DE
FINANZAS



QUERÉTARO
JUNTOS, ADELANTE.

No. Oficio SF/SPFI/DF/PNF/00001/2022
No. Control OODF0522-0081
Exp.: LIR2200001/22
R.F.C.: HUTO6512291M7
Clave 2205009

Concepto	CER-IG-008	SUMINISTRO Y COLOCACION DE TUBERIA DE COBRE FLEXIBLE DE 13 MM. INCLUYE: ENCAMISADO CON TUBO PVC LIVIANO DONDE CORRESPONDA, TRABAJOS DE ALBAÑILERÍA COMO DEMOLICIÓN PARA PASO DE TUBERÍA, SOPORTES Y RESANES, MATERIALES, INSTALACIÓN, MANO DE OBRA, EQUIPO DE SOLDADURA, HERRAMIENTAS, PRUEBAS Y EN GENERAL TODO LO NECESARIO PARA SU CORRECTO FUNCIONAMIENTO.P.U.O.T.	M	0.60	358.93	215.36
Concepto	CER-IG-009	SUMINISTRO Y COLOCACION DE VALVULA DE PASO 13 MM EL PRECIO INCLUYE SUMINISTRO DE MATERIALES, MANO DE OBRA, HERRAMIENTA Y TODO LO NECESARIO PARA SU CORRECTA EJECUCION.	PZA	3.00	201.69	605.07
Concepto	CER-IG-010	SUMINISTRO Y COLOCACION DE VALVULA DE PASO 25 MM EL PRECIO INCLUYE SUMINISTRO DE MATERIALES, MANO DE OBRA, HERRAMIENTA Y TODO LO NECESARIO PARA SU CORRECTA EJECUCION.	PZA	1.00	502.11	502.11
Concepto	CER-IG-011	SUMINISTRO Y COLOCACION DE VALVULA DE PASO 32 MM EL PRECIO INCLUYE SUMINISTRO DE MATERIALES, MANO DE OBRA, HERRAMIENTA Y TODO LO NECESARIO PARA SU CORRECTA EJECUCION.	PZA	1.00	716.67	716.67
Concepto	CER-IG-012	SUMINISTRO Y COLOCACION DE ADAPTADORE FLARE 13 A 9.5 MM. EL PRECIO INCLUYE SUMINISTRO DE MATERIALES, MANO DE OBRA, HERRAMIENTA Y TODO LO NECESARIO PARA SU CORRECTA EJECUCION.	PZA	2.00	180.35	360.70
Concepto	CER-IG-013	SUMINISTRO Y COLOCACION DE ADAPTADORE FLARE 13 MM. EL PRECIO INCLUYE SUMINISTRO DE MATERIALES, MANO DE OBRA, HERRAMIENTA Y TODO LO NECESARIO PARA SU CORRECTA EJECUCION.	PZA	1.00	180.35	180.35
Concepto	CER-IG-014	SUMINISTRO Y COLOCACION DE ABRAZADERA TIPO UÑA 13 MM. EL PRECIO INCLUYE SUMINISTRO DE MATERIALES, MANO DE OBRA, HERRAMIENTA Y TODO LO NECESARIO PARA SU CORRECTA EJECUCION.	PZA	4.00	12.42	49.67
Concepto	CER-IG-015	SUMINISTRO Y COLOCACION DE ABRAZADERA TIPO UÑA 25 MM. EL PRECIO INCLUYE SUMINISTRO DE MATERIALES, MANO DE OBRA, HERRAMIENTA Y TODO LO NECESARIO PARA SU CORRECTA EJECUCION.	PZA	14.00	17.74	248.36
Concepto	CER-IG-016	SUMINISTRO Y COLOCACION DE ABRAZADERA TIPO UÑA 32 MM. EL PRECIO INCLUYE SUMINISTRO DE MATERIALES, MANO DE OBRA, HERRAMIENTA Y TODO LO NECESARIO PARA SU CORRECTA EJECUCION.	PZA	1.00	23.06	23.06
Concepto	CER-IG-017	SUMINISTRO Y COLOCACION DE REDUCCIÓN PE AL -PE 25 A 13MM. INCLUYE: ENCAMISADO CON TUBO PVC LIVIANO DONDE CORRESPONDA, TRABAJOS DE ALBAÑILERÍA COMO DEMOLICIÓN PARA PASO DE TUBERÍA, SOPORTES Y RESANES, MATERIALES, INSTALACIÓN, MANO DE OBRA, EQUIPO DE SOLDADURA, HERRAMIENTAS, PRUEBAS Y EN GENERAL TODO LO NECESARIO PARA SU CORRECTO FUNCIONAMIENTO.P.U.O.T.	PZA	3.00	73.57	220.71
Concepto	CER-IG-018	SUMINISTRO Y COLOCACION DE REDUCCIÓN PE AL -PE 32 A 25MM. INCLUYE: ENCAMISADO CON TUBO PVC LIVIANO DONDE CORRESPONDA, TRABAJOS DE ALBAÑILERÍA COMO DEMOLICIÓN PARA PASO DE TUBERÍA, SOPORTES Y RESANES, MATERIALES, INSTALACIÓN, MANO DE OBRA, EQUIPO DE SOLDADURA, HERRAMIENTAS, PRUEBAS Y EN GENERAL TODO LO NECESARIO PARA SU CORRECTO FUNCIONAMIENTO.P.U.O.T.	PZA	1.00	91.67	91.67
Concepto	CER-IG-019	SUMINISTRO Y COLOCACION DE TUERCA CÓNICA 13 MM. INCLUYE: ENCAMISADO CON TUBO PVC LIVIANO DONDE CORRESPONDA, TRABAJOS DE ALBAÑILERÍA COMO DEMOLICIÓN PARA PASO DE TUBERÍA, SOPORTES Y RESANES, MATERIALES, INSTALACIÓN, MANO DE OBRA, EQUIPO DE SOLDADURA, HERRAMIENTAS, PRUEBAS Y EN GENERAL TODO LO NECESARIO PARA SU CORRECTO FUNCIONAMIENTO.P.U.O.T.	PZA	1.00	23.26	23.26
Concepto	CER-IG-020	SUMINISTRO Y COLOCACION DE CONECTOR MACHO LA 25 MM. INCLUYE: ENCAMISADO CON TUBO PVC LIVIANO DONDE CORRESPONDA, TRABAJOS DE ALBAÑILERÍA COMO DEMOLICIÓN PARA PASO DE TUBERÍA, SOPORTES Y RESANES, MATERIALES, INSTALACIÓN, MANO DE OBRA, EQUIPO DE SOLDADURA, HERRAMIENTAS, PRUEBAS Y EN GENERAL TODO LO NECESARIO PARA SU CORRECTO FUNCIONAMIENTO.P.U.O.T.	PZA	1.00	150.22	150.22
Concepto	CER-IG-021	SUMINISTRO Y COLOCACION DE VALVULA DE SERVICIO DE GLOBO ANGULAR. EL PRECIO INCLUYE SUMINISTRO DE MATERIALES, MANO DE OBRA, HERRAMIENTA Y TODO LO NECESARIO PARA SU CORRECTA EJECUCION.	PZA	1.00	165.88	165.88
Concepto	CER-IG-023	SUMINISTRO Y COLOCACION DE TANQUE PARA GAS L.P CAPACIDAD DE 120 LTS . INCLUYE: MATERIALES, INSTALACIÓN, MANIOBRA, MANO DE OBRA, EQUIPO, HERRAMIENTAS, PRUEBAS Y EN GENERAL TODO LO NECESARIO PARA SU CORRECTO FUNCIONAMIENTO.P.U.O.T.	PZA	-	5,773.55	-
Concepto	CER-IG-025	SUMINISTRO Y COLOCACION DE TUBO DE PVC Y ACCESORIOS DE PVC PARA ENCAMISADO	M	16.40	72.45	1,188.12
Subcapítulo	CER-JAR	JARDINERIA				3,132.39
Concepto	CER-JAR-001	TIERRANEGRAPARARECIBIRPASTO.ELPRECIOINCLUYE:SUMINISTRO,COLOCACION,EXTENDIDO,ACARREOS,NIVELADO,MATERIALES,MANODEOBRA,HERRAMIENTAS.FON	M3	6.65	260.66	1,734.48



No. Oficio SF/SPFI/DF/PNF/00001/2022
No. Control OODF0522-0081
Exp.: LIR2200001/22
R.F.C.: HUTO6512291M7
Clave 2205009

		DOCOLORPRIMERYDOSMANODEPINTURAVINILICA,ACARREOS,ELEVACIONES,ANDAMIOS,MATERIALES,MANODEOBRA,HERRAMIENTAS.				
Concepto	CER-JAR-002	PASTOENROLLOTIPOKIKUYO.ELPRECIOINCLUYE:SUMINISTRO,COLOCACION,NIVELADO,TENDIDO,COLOCACION,PLANCHADO,FERTILIZADO,MANTENIMIENTODURANTE3ODIASBASEDEAGUA,2CORTESYDESORILLADO.	M2	26.62	52.52	1,397.91
Subcapítulo	CER-LIM	LIMPIEZASYENTREGADEVIVIENDA				4,827.24
Concepto	CER-LIM-001	LIMPIEZAINTERMEDIADEOBRA(CASCAJO).ELPRECIOINCLUYE:ACARREODEESCOBR OALLUGARDEAPIEPARARETIRODELAOBRA,MANODEOBRA,HERRAMIENTA.	M2	170.00	10.13	1,722.10
Concepto	CER-LIM-002	ESCOMBROCARGAYACARREODEMATERIAL1ER.KILOMETRO,INCLUYEPAGODEREGALIASALTIRADERO,VOLUMENABUNDADO.P.U.O.T.	M3	11.00	24.05	264.55
Concepto	CER-LIM-003	ACARREODEMATERIALKMS.SUBSECUENTES(9.00Km),VOLUMENABUNDADO.P.U.O.T.	KM/M3	99.00	8.33	824.67
Concepto	CER-LIM-004	LIMPIEZAFINAPARAENTREGADEVIVIENDA.ELPRECIOINCLUYE:MANODEOBRA,MATERIALESDELIMPIEZYHERRAMIENTA.	M2	170.00	7.10	1,207.00
Concepto	CER-LIM-006	SUMINISTROYCOLOCACIONDENUMEROOFICIALDEVIVIENDAS.ELPRECIOINCLUYE:ESPECIFICACIONDEPROYECTO,COLOCACION,MATERIALES.	PZA	1.00	808.92	808.92

NIVEL	CLAVE	DESCRIPCION	UNIDAD	CANTIDAD	PU	IMPORTE
Capítulo	LAUREL	PROTOTIPO LAUREL-SAMAREZIBATÁ				110,884.94
Subcapítulo	LAU-ESC2	ESCALERA2				16,110.20
Concepto	LAU-ESC-001	CIMBRAAPARENTEENRAMPADEESCALERACONTRIPLAYDEPINO.INCLUYEHABILITAD O,CIMBRADOYDESCIMBRADO.MATERIALES,MANODEOBRA,HERRAMIENTAYEQUIPO.	M2	10.24	208.90	2,139.14
Concepto	LAU-ESC-002	ACERODEREFUERZOAR-42,N°3(3/8"),FY=4200KG/CM2,ENESTRUCTURA.INCLUYESUMINISTRO,HABILITAD OY ARMADO.MATERIALES,MANODEOBRA,HERRAMIENTAYEQUIPO.	KG	86.58	24.95	2,160.17
Concepto	LAU-ESC-002	ACERODEREFUERZOAR-42,N°3(3/8"),FY=4200KG/CM2,ENESTRUCTURA.INCLUYESUMINISTRO,HABILITAD OY ARMADO.MATERIALES,MANODEOBRA,HERRAMIENTAYEQUIPO.	KG	67.96	24.95	1,695.60
Concepto	LAU-ESC-003	CONCRETOPREMEZCLADO,F'C=200KG/CM2,RESISTENCIANORMAL,AGREGADOMAXIMO19MM(3/4")REV12,VACIADOCONBOMBADEPLUMA.INCLUYEMATERIALES,MANODEOBRA,HERRAMIENTAYEQUIPO.	M3	1.51	1,931.16	2,916.05
Concepto	LAU-ESC-004	DETALLADODEPERALTEDEESCALERASBASEDEESTUCO,ELPRECIOINCLUYE,MATERIAL,MANODEOBRA,HERRAMIENTAYTODOLONECESARIOPARASUCORRECTAEJECUCION.	M	18.82	64.29	1,209.94
Concepto	LAU-ESC-005	HUELLADEESCALÓNREFABRICADOENOBRADECONCRETOARQUITECTÓNICO,DE0.30X0.95MT.,CONCRETOF'C=150KG/CM2,RESISTENCIANORMAL,AGREGADOMAXIMO19MM(3/4")YGRANODEMÁRMOL#1,REFUERZOMALLAELECTROSOLDADA6X6-10/10,ACABADODESLAVADO(405HORAS),DETALLADOCONCEPILLODEALAMBRE,LIMPIEZAONÁCIDOSISEOBSCURECE,ASENTADOCONMORTEROABASEDEPEGAPISOMEZCLADOCONCEMENTO.INCLUYEMATERIALES,MANODEOBRA,HERRAMIENTAYEQUIPO.	PZA	13.00	294.06	3,822.78
Concepto	LAU-ESC-006	HUELLADEESCALÓNREFABRICADOENOBRADECONCRETOARQUITECTÓNICO,TRIANGULARDE.95X.95MT.,CONCRETOF'C=150KG/CM2,RESISTENCIANORMAL,AGREGADOMAXIMO19MM(3/4")YGRANODEMÁRMOL,REFUERZOMALLAELECTROSOLDADA6X6-10/10,ACABADOMARTELINADOFINO,ASENTADOCONMORTEROCEMENTOARENA1:4.INCLUYEMATERIALES,MANODEOBRA,HERRAMIENTAYEQUIPO.	PZA	4.00	468.05	1,872.20
Concepto	LAU-ESC-007	HUELLADELLEGADAAPLANTAALTAAPREFABRICADOENOBRADECONCRETOARQUITECTÓNICO,DE0.25X1.25MT.,CONCRETOF'C=150KG/CM2,RESISTENCIANORMAL,AGREGADOMAXIMO19MM(3/4")YGRANODEMÁRMOL,REFUERZOMALLAELECTROSOLDADA6X6-	PZA	1.00	294.32	294.32



SECRETARÍA DE
FINANZAS

POWERS LEGISLATIVE
QUERÉTARO



QUERÉTARO
JUNTOS, ADELANTE.

No. Oficio SF/SPFI/DF/PNF/00001/2022
No. Control OODF0522-0081
Exp.: LIR2200001/22
R.F.C.: HUTO6512291M7
Clave 2205009

		10/10, ACABADO MARTELINADO FINO, ASENTADO CON MORTERO CEMENTO A ARENA 1:4. INCLUYE MATERIALES, MANO DE OBRA, HERRAMIENTA Y EQUIPO.				
Subcapítulo	LAU-MNAZ	MURO SCUBO ESCALERA SENAZOTE A				21,516.95
Concepto	LAU-MNAZ-01	MURO DE BLOCK HUECODE 12X20X40, ASENTADO CON MORTERO CEMENTO A ARENA RESISTENCIA 60KG/CM2, REFORZADO CON VARILLANO 3A/C3 HILADAS, ACABADO COMUN, EN PLANTA BAJA. INCLUYE MATERIALES, MANO DE OBRA, HERRAMIENTA Y EQUIPO.	M2	58.76	230.75	13,558.87
Concepto	LAU-MNAZ-02	CASTILLO K 10. 12x0. 12MT., CONCRETO HECHO EN OBRA, F°C= 150KG/CM2, RESISTENCIA NORMAL, AGREGADO MÁXIMO 19MM (3/4"), CIMBRA ACABADO COMUN, REFUERZO ARMEX 12x12-4, EN PLANTA BAJA. INCLUYE HABILITADO, ARMADO, CIMBRADO, COLADO Y DESCIMBRADO. MATERIALES, MANO DE OBRA, HERRAMIENTA Y EQUIPO.	M	45.05	151.74	6,835.89
Concepto	LAU-MPA-004	CADENASTIPOK-1 COMO CERRAMIENTO INFERIOR DE VENTANAS CON CONCRETO F°C= 150KG/CM2 DIME NSIONES 12X12CMS., ARMADO CON ARMEX 12-12-4, EL PRECIO INCLUYE: GANCHOS, DOBLE CES, TRASLAPES, ACARREOS, DESPERDICIOS, CIMBRADO Y DESCIMBRADO, MATERIALES, MANO DE OBRA, HERRAMIENTA Y 5% DE DESP ERDICIO	M	7.53	149.03	1,122.20
Subcapítulo	LAU-LDAZO	LOS CUBOS DE ESCALERAS				17,871.55
Concepto	LAU-LDAZO-01	CIMBRA EN FRONTERA PERIMETRAL DE LOS ACONTRIPLAY DE PINO EN PERÍMETRO DE LOS SAYVOLADOS. INCLUYE HABILITADO, CIMBRADO Y DESCIMBRADO. MATERIALES, MAN O DE OBRA, HERRAMIENTA Y EQUIPO.	M2	6.86	157.89	1,083.13
Concepto	LAU-LDAZO-02	CIMBRA DE LOS ADEVIGUETAY BOVEDILLA CON POLÍNY BARROTE DE MADERA DE PINO, I NCLUYE SUMINISTRO, HABILITADO, CIMBRADO Y DESCIMBRADO, MATERIALES, MANO DE OBRA, HERRAMIENTA Y EQUIPO.	M2	22.82	82.94	1,892.69
Concepto	LAU-LDAZO-03	SUMINISTRO Y COLOCACION DE ARMEX 12-20-4 COMO REFUERZO DE CERRAMIENTOS, INCLUYE MATERIALES, MANO DE OBRA Y DESP ERDICIOS.	M	30.66	44.55	1,365.90
Concepto	LAU-LDAZO-04	SUMINISTRO Y COLOCACION DE SEVIGUETA DE ALMAABIERTAS M-01 ARMADURA 14-64 MARCA DE ACERO EN VARIAS MEDIDAS A/C75 CMS ENTREEJES PARA LOS ADE ENTREPISO, INCLUYE: ELEVACION, NIVELACION, MANO DE OBRA Y HERRAMIENTAS.	M	33.90	121.45	4,117.16
Concepto	LAU-LDAZO-05	SUMINISTRO Y COLOCACION DE BOVEDILLA DE POLIESTIRENO DENSIDAD 12. SEGÚN DIS EÑO PARA LOS ADE ENTREPISO, INCLUYE: ELEVACION, NIVELACION, MANO DE OBRA Y H ERRAMIENTAS.	M3	3.69	996.27	3,676.24
Concepto	LAU-LDAZO-06	SUMINISTRO Y COLOCACION DE MALLA ELECTROSOLDADA 6-610/10 EN CAPE DE COMPRESIÓN, INCLUYE MATERIALES, MANO DE OBRA Y DESP ERDICIOS.	M	25.26	39.79	1,005.10
Concepto	LAU-LDAZO-07	CONCRETO PREMEZCLADO, F°C= 200KG/CM2, RESISTENCIA NORMAL, AGREGADO MÁXIMO 19MM (3/4") REV 12, VACIADO CON BOMBA DE PLUMA. INCLUYE MATERIALES, MANO DE OBRA, HERRAMIENTA Y EQUIPO.	M3	2.45	1,931.16	4,731.34
Subcapítulo	LAU-BRG	BARRA EN ROOF GARDEN				2,392.96
Concepto	CAB-ROOF-BAR-01	FABRICACION DE LOS ADE 2.30X0.50 MTS X 10CMS DE ESPESOR ANCLADA AL MURO DE ROOF GARDEN EN VOLADA. ELABORADA CON CONCRETO F°C 200KG/CM2, REFUERZO CON ACERO 3/8". INCLUYE PREPARACION PARA RECIBIR TARJA, ACABADO COMUN PARA RECIBIR RECUBRIMIENTO DE MARMOL TOMBOLADO. CIMBRA, DESCIMBRA, ARMADO, COLADO DE CONCRETO Y TODO LO NECESARIO PARA SU CORRECTA EJECUCION.	M2	1.20	691.61	829.93
Concepto	CAB-ROOF-BAR-02	SUMINISTRO Y COLOCACION DE RECUBRIMIENTO EN BARRA CON MARMOL TOMBOLADO DE 10X10 COLOR BEIGE PEGADO CON PEGAPISO Y JUNTEADO CON BOQUILLA BEIGE CON ARENA.	M2	1.20	428.61	514.33
Concepto	CAB-ROOF-BAR-03	SUMINISTRO Y COLOCACION DE ZOCLO, FALDÓN Y BOQUILLA EN CARAINFERIOR DE BAR RACION CHOC CON MARMOL TOMBOLADO DE 10X10 COLOR BEIGE PEGADO CON PEGA PISO Y JUNTEADO CON BOQUILLA BEIGE CON ARENA.	ML	4.80	99.55	477.84
Concepto	CAB-ROOF-BAR-04	FABRICACION DE CAJILLO DE DUROCK CON ACABADO DE PINTURA VINÍLICA DE PRIMERA EN COLOR BLANCO CUBRIENDO INSTALACION DE TARJAS BAJA BARRA. DIMENSIONES DE 0.42X0.42X0.32 MTS. INCLUYE ESTRUCTURA METALICA DE SOPORTE, MATERIAL, MAN O DE OBRA, SELLADO DE JUNTAS CON DUROCK TAPE Y PERMABASE Y ACABADOS, M.A.	PZA	1.00	570.86	570.86
Subcapítulo	LAU-AIR	ACABADO INTERIOR + EXTERIOR CUBO DE ESCALERAS				17,428.80
Concepto	LAU-APA-001	APLANADO DE YESO EN MUROS A PLOMO Y REGLA 8MM DE ESPESOR PROMEDIO CON MORTERO Y SOA GUA, EN PLANTA ALTA. INCLUYE ELEVACION MANUAL. MATERIALES, MANO DE OBRA, HERRAMIENTA Y EQUIPO.	M2	26.57	100.93	2,681.71
Concepto	LAU-APA-002	BOQUILLA DE YESO EN MUROS, COLUMNAS Y TRABES, ARISTAS BOLEADAS, EN PLANTA ALTA. INCLUYE MATERIALES, MANO DE OBRA, HERRAMIENTA Y EQUIPO.	M	28.86	50.38	1,453.97
Concepto	LAU-APA-003	APLANADO DE YESO EN PLAFONES A NIVEL Y REGLA 8MM DE ESPESOR PROMEDIO CON MORTERO Y SOA CEMENTO A GUA, EN PLANTA BAJA, INCLUYEREFUERZO CON TIRAS DEM	M2	18.28	116.94	2,137.66



No. Oficio SF/SPFI/DF/PNF/0001/2022
No. Control OODF0522-0081
Exp.: LIR2200001/22
R.F.C.: HUT06512291M7
Clave 2205009

		ETALDES PLEGADO EN ÁREAS DE VIGUETA Y BOVEDILLA, MATERIALES, MANO DE OBRA, HERRAMIENTA Y EQUIPO.				
Concepto	LAU-APA-004	APLANADO EN MUROS DE 8MM DE ESPESOR CON ESTUCO MARCA UNIBLOCK. EL PRECIO INCLUYE: UN PRIMER REPELLADO Y UN ACABADO FINO, MATERIALES, MANO DE OBRA, HERRAMIENTA Y TODO LO NECESARIO PARA SU CORRECTA EJECUCIÓN.	M2	43.39	147.20	6,387.01
Concepto	RBL-APA-001	APLANADO INTERIOR (BAÑO) EN MUROS DE 8MM DE ESPESOR CON ESTUCO MARCA UNIBLOCK. EL PRECIO INCLUYE: UN PRIMER REPELLADO Y UN ACABADO FINO, MATERIALES, MANO DE OBRA, HERRAMIENTA Y TODO LO NECESARIO PARA SU CORRECTA EJECUCIÓN.	m2	17.87	147.20	2,630.46
Concepto	LAU-APA-005	BOQUILLA PERFILADA A UNA DOSARISTA CON ESTUCO MARCA UNIBLOCK. EL PRECIO INCLUYE: UN PRIMER REPELLADO Y UN ACABADO FINO, MATERIALES, MANO DE OBRA, HERRAMIENTA Y TODO LO NECESARIO PARA SU CORRECTA EJECUCIÓN.	M	24.00	66.88	1,605.12
Concepto	RBL-APA-002	APLANADO PLAFONES DE 8MM DE ESPESOR CON ESTUCO MARCA UNIBLOCK. EL PRECIO INCLUYE: REFUERZO CONTRASDEMÉTAL DESPLEGADO EN ÁREAS DE VIGUETA Y BOVEDILLA, UN PRIMER REPELLADO Y UN ACABADO FINO, MATERIALES, MANO DE OBRA, HERRAMIENTA Y TODO LO NECESARIO PARA SU CORRECTA EJECUCIÓN.	m2	3.62	147.20	532.86
Subcapítulo	LAU-PRG	PISOS ROOF GARDEN				7,659.75
Concepto	LAU-PPA-001	PISOS DE LOSETA CERÁMICA ESMALTADA LAMOSAMODELO MAR DE PLATA, 55X55CM, ASENTADO CON PASTA DE PEGAZULEJOY JUNTEADO CON BOQUILLA DE COLOR CON ARENA, EN PLANTA ALTA. INCLUYE ELECCIÓN MANUAL. MATERIALES, MANO DE OBRA, HERRAMIENTA Y EQUIPO.	M2	14.83	119.57	1,773.22
Concepto	LAU-PPA-002	ZOCLO DE 11CM., LOSETA CERÁMICA ESMALTADA LAMOSAMODELO MAR DE PLATA, ASENTADO CON PASTA DE PEGAZULEJOY JUNTEADO CON BOQUILLA DE COLOR, EN PLANTA ALTA. INCLUYE ELECCIÓN MANUAL. MATERIALES, MANO DE OBRA, HERRAMIENTA Y EQUIPO.	M	17.18	55.45	952.63
Concepto	LAU-PPA-003	PISOS DE MARMOL TRAVERTINO FIORITO 10x10, TOMBOLEADO, ASENTADO CON PASTA DE PEGAZULEJOY JUNTEADO CON BOQUILLA DE COLOR CON ARENA, EN PLANTA ALTA. INCLUYE ELECCIÓN MANUAL. MATERIALES, MANO DE OBRA, HERRAMIENTA Y EQUIPO.	M2	1.20	428.61	514.33
Concepto	LAU-PPA-004	IMPERMEABILIZACIÓN ASFÁLTICA EN CHAROLA DE INSTALACIONES CON EMULSIONES ASFÁLTICAS MARCABITUPROYCAPA DEFIELTRONº5, ACABADO CON ARENA CERNIDA. INCLUYE MATERIALES, MANO DE OBRA, HERRAMIENTA Y EQUIPO.	M2	1.68	77.43	130.08
Concepto	LAU-PPA-005	FORJADO DE DESNIVEL EN REGADERAS DE 5CMS EN HACIENDA REGADERA CON MARMOL TOMBOLEADO	M	1.20	82.60	99.12
Concepto	LAU-PNR-006	PISOS DE LOSETA PORCELÁNICA 60X40CMS. BORNEO MARCALAMOSA, ASENTADO CON PASTA DE PEGAZULEJOY JUNTEADO CON BOQUILLA DE COLOR CON ARENA, EN PLANTA ALTA. INCLUYE ELECCIÓN MANUAL. MATERIALES, MANO DE OBRA, HERRAMIENTA Y EQUIPO.	M2	22.77	125.58	2,859.46
Concepto	LAU-PNR-007	ZOCLO DE 11CM., LOSETA CERÁMICA BORNEO MARCALAMOSA, ASENTADO CON PASTA DE PEGAZULEJOY JUNTEADO CON BOQUILLA DE COLOR, EN PLANTA ALTA. INCLUYE ELECCIÓN MANUAL. MATERIALES, MANO DE OBRA, HERRAMIENTA Y EQUIPO.	M	22.77	58.45	1,330.91
		INDIRECTOS POR MANEJO DE MATERIAL PISO PORFIDO BORNEO	M2	27.60	9.05	249.72
Subcapítulo	LAU-LAM	LAMBRIN EN BAÑOS				2,175.63
Concepto	LAU-LAM-001	LAMBRIN DE LOSETA CERÁMICA 20x30CM MCA. INTERCERÁMICA DESSERT DUBAI OCADIR AH=2.0M ASENTADO CON PASTA DE PEGAZULEJOY JUNTEADO CON BOQUILLA DE COLOR CON ARENA, EN PLANTA ALTA. INCLUYE ELECCIÓN. MATERIALES, MANO DE OBRA, HERRAMIENTA Y EQUIPO.	M2	6.60	276.24	1,823.18
Concepto	LAU-LAM-002	FORJADO EN CHOENDUCHAS CON DIMENSIONES DE 40X60CMS. INCLUYE ACABADO CON LOSETA CERÁMICA DEL MISMO MATERIAL QUE EL LAMBRIN.	PZA	1.00	352.45	352.45
Subcapítulo	LU-PRG	PINTURA INTERIOR + EXTERIOR CUBO ESCALERAS				5,978.96
Concepto	LAU-PIPA-001	PINTURA VINILACRILICA KALOSTONE DEBERE EN MUROS Y PLAFOND. EL PRECIO INCLUYE: APLICACIÓN SELLA DODE LA SUPERFICIE CON FONDO COLOR PRIMERY DOS MANOS DE PINTURA VINILICA, ACARREOS, ELECCIONES, ANDAMIOS, MATERIALES, MANO DE OBRA, HERRAMIENTAS.	M2	92.57	50.05	4,633.13
Concepto	LAU-PIPA-002	PINTURA ANTIHONGOS SEMI GLOSS DEBERE EN MUROS Y PLAFOND, EN ÁREAS HÚMEDAS (BAÑOS Y LAVANDERÍA). EL PRECIO INCLUYE: APLICACIÓN SELLA DODE LA SUPERFICIE CON FONDO COLOR PRIMERY DOS MANOS DE PINTURA, ACARREOS, ELECCIONES, ANDAMIOS, MATERIALES, MANO DE OBRA, HERRAMIENTAS.	M2	25.09	53.64	1,345.83
Subcapítulo	ISRG	INSTALACIONES SANITARIAS ROOF GARDEN				4,501.39
Concepto	LAU-IS-04	SUMINISTRO E INSTALACIÓN DE TUBERÍA DE PVC DE (2") 50MM DE Ø, EL PRECIO INCLUYE SUMINISTRO DE MATERIALES, MANO DE OBRA, HERRAMIENTA Y TODO LO NECESARIO PARA SU CORRECTA EJECUCIÓN.	M	11.24	38.12	428.47



No. Oficio SF/SPFI/DF/PNF/00001/2022
No. Control OODF0522-0081
Exp.: LIR2200001/22
R.F.C.: HUTO6512291M7
Clave 2205009

Table with 7 columns: Concepto, Code (LAU-IS-06, etc.), Description, Unit (M, PZA, m2), and three numerical columns (6.72, 64.93, 436.33, etc.).



No. Oficio SF/SPFI/DF/PNF/00001/2022
No. Control OODF0522-0081
Exp.: LIR2200001/22
R.F.C.: HUT06512291M7
Clave 2205009

Concepto	LAU-IH-021	SUMINISTROEINSTALACIÓNDETEEPPRDE1/2"(20MM)INCLUYE:CARGODIRECTOPORELCOSTODELOSMATERIALESYMANODEOBRAPARASUCORRECTAINSTALACIÓN,PRUEBAS,HERRAMIENTA,EQUIPO,YDEMÁSCARGOSDERIVADOS.P.U.O.T.	PZA	6.00	22.14	132.84
Concepto	LAU-IH-005	SUMINISTROEINSTALACIÓNDEteepprØ32mmINCLUYE:CARGODIRECTOPORELCOSTODELOSMATERIALESYMANODEOBRAPARASUCORRECTAINSTALACIÓN,PRUEBAS,HERRAMIENTA,EQUIPO,YDEMÁSCARGOSDERIVADOS.P.U.O.T.	m2	1.00	31.81	31.81
Concepto	LAU-IH-030	SUMINISTROEINSTALACIÓNDEconectorPPRmachoØ20mmx1/2"INCLUYE:CARGODIRECTOPORELCOSTODELOSMATERIALESYMANODEOBRAPARASUCORRECTAINSTALACIÓN,PRUEBAS,HERRAMIENTA,EQUIPO,YDEMÁSCARGOSDERIVADOS.P.U.O.T.	PZA	8.00	35.94	287.52
Concepto	LAU-IH-032	SUMINISTROEINSTALACIÓNDEmangueraflexibledeviniloØ1/2"INCLUYE:CARGODIRECTOPORELCOSTODELOSMATERIALESYMANODEOBRAPARASUCORRECTAINSTALACIÓN,PRUEBAS,HERRAMIENTA,EQUIPO,YDEMÁSCARGOSDERIVADOS.P.U.O.T.	PZA	3.00	102.17	306.51
Concepto	LAU-IH-036-1	SUMINISTROEINSTALACIÓNDEreducciónpprØ32/25mmINCLUYE:CARGODIRECTOPORELCOSTODELOSMATERIALESYMANODEOBRAPARASUCORRECTAINSTALACIÓN,PRUEBAS,HERRAMIENTA,EQUIPO,YDEMÁSCARGOSDERIVADOS.P.U.O.T.	m2	33.00	24.12	795.96
Concepto	RBL-IH-005	SUMINISTROEINSTALACIÓNDEteepprØ25x20x20mmINCLUYE:CARGODIRECTOPORELCOSTODELOSMATERIALESYMANODEOBRAPARASUCORRECTAINSTALACIÓN,PRUEBAS,HERRAMIENTA,EQUIPO,YDEMÁSCARGOSDERIVADOS.P.U.O.T.	m2	1.00	27.18	27.18
Concepto	LAU-IH-036	SUMINISTROEINSTALACIÓNDEteepprØ25x20x20mmINCLUYE:CARGODIRECTOPORELCOSTODELOSMATERIALESYMANODEOBRAPARASUCORRECTAINSTALACIÓN,PRUEBAS,HERRAMIENTA,EQUIPO,YDEMÁSCARGOSDERIVADOS.P.U.O.T.	PZA	4.00	20.09	80.36
Concepto	LAU-IH-006	SUMINISTROEINSTALACIÓNDEtapónCAPATUBOPLUSØ20mmINCLUYE:CARGODIRECTOPORELCOSTODELOSMATERIALESYMANODEOBRAPARASUCORRECTAINSTALACIÓN,PRUEBAS,HERRAMIENTA,EQUIPO,YDEMÁSCARGOSDERIVADOS.P.U.O.T.	m2	1.00	29.21	29.21
Concepto	RBL-IH-008	SUMINISTROEINSTALACIÓNDEtapónCAPATUBOPLUSØ20mmINCLUYE:CARGODIRECTOPORELCOSTODELOSMATERIALESYMANODEOBRAPARASUCORRECTAINSTALACIÓN,PRUEBAS,HERRAMIENTA,EQUIPO,YDEMÁSCARGOSDERIVADOS.P.U.O.T.	m2	6.00	18.63	111.78
Subcapítulo		DUCTOSY CABLEADOROOF				4,170.45
Concepto	RBL-IE-01	SUMINISTROEINSTALACIÓNDECABLETHWCALIBRE14CONAISLAMIENTO	m2	120.21	8.93	1,073.48
Concepto	LAU-IE-17	SUMINISTROEINSTALACIÓNDECABLETHWCALIBRE12CONAISLAMIENTO	M	82.47	11.73	967.37
Concepto	LAU-IE-20	SUMINISTROEINSTALACIÓNDECABLETHWCALIBRE12DESNUDO	M	29.22	16.17	472.49
Concepto	LAU-IE-23	SUMINISTROEINSTALACIÓNDEPOLIFLEX1/2"	M	30.61	12.78	391.20
Concepto	LAU-IE-24	SUMINISTROEINSTALACIÓNDEPOLIFLEX3/4"	M	58.58	21.61	1,265.91
Subcapítulo	ACC-RG	ROOFGARDEN				2,634.55
Concepto	LAU-IE-03	SUMINISTROEINSTALACIÓNDEAPAGADORSENCILLO,INCLUYECAJACHALUPA,APAGADORYPLACA,CARGODIRECTOPORELCOSTODELOSMATERIALESYMANODEOBRAREQUERIDOS,TRAZO,PRESENTACIÓN,LIMPIEZA,PREPARACIÓN,FLETES,ACARREOSHASTAELLUGARDELAUTILIZACIÓN,PRUEBAS,HERRAMIENTA,EQUIPO,ANDAMIOS,DEPRECIACIÓN YDEMÁSCARGOSDERIVADOSDELUSODEHERRAMIENTAYEQUIPOENCUALQUIERNIVEL,RANURASYRESANES.P.U.O.T.	PZA	1.00	92.80	92.80
Concepto	RBL-IE-04	SUMINISTROEINSTALACIÓNDEAPAGADORDOBLE,INCLUYECAJACHALUPA,2APAGADORESYPLACA,CARGODIRECTOPORELCOSTODELOSMATERIALESYMANODEOBRAREQUERIDOS,TRAZO,PRESENTACIÓN,LIMPIEZA,PREPARACIÓN,FLETES,ACARREOSHASTAELLUGARDELAUTILIZACIÓN,PRUEBAS,HERRAMIENTA,EQUIPO,ANDAMIOS,DEPRECIACIÓN YDEMÁSCARGOSDERIVADOSDELUSODEHERRAMIENTAYEQUIPOENCUALQUIERNIVEL,RANURASYRESANES.P.U.O.T.	m2	2.00	126.84	253.68
Concepto	LAU-IE-04	SUMINISTROEINSTALACIÓNDEAPAGADORTRESVIASINCLUYECAJACHALUPA,APAGADORYPLACA,CARGODIRECTOPORELCOSTODELOSMATERIALESYMANODEOBRAREQUERIDOS,TRAZO,PRESENTACIÓN,LIMPIEZA,PREPARACIÓN,FLETES,ACARREOSHASTAELLUGARDELAUTILIZACIÓN,PRUEBAS,HERRAMIENTA,EQUIPO,ANDAMIOS,DEPRECIACIÓN YDEMÁSCARGOSDERIVADOSDELUSODEHERRAMIENTAYEQUIPOENCUALQUIERNIVEL,RANURASYRESANES.P.U.O.T.	PZA	1.00	99.32	99.32
Concepto	RBL-IE-07	SUMINISTROEINSTALACIÓNDELUMINARIADEMPOTRARENLOSAPRUEBADEVAPORMCA.MAGGMOD.NIZACVE.L-6026-	m2	2.00	96.02	192.04



SECRETARÍA DE
FINANZAS

GOBIERNO DEL ESTADO DE
QUERÉTARO



QUERÉTARO
JUNTOS, ADELANTE.

No. Oficio SF/SPFI/DF/PNF/00001/2022
No. Control OODF0522-0081
Exp.: LIR2200001/22
R.F.C.: HUTO6512291M7
Clave 2205009

		OCOLORBCO. PARALAMPARAHALOGENA503000°K12V,INCLUYE:BOTEINTEGRAL,LUMINARIATAQUETESDEEXPANSIÓN,CINTADEAISLARYTODOLO NECESARIOPARASUCORRECTAINSTALACIÓN,CARGODIRECTOPOREL COSTODELOSMATERIALESYMANODEOBRAREQUERIDOS,TRAZO,PRESENTACIÓN,LIMPIEZA,PREPARACIÓN,FLETES,ACARREOSHASTAELLUGARDELA UTILIZACIÓN,PRUEBAS,HERRAMIENTA,EQUIPO,ANDAMIOS,DEPRECIACIÓN YDEMÁSCARGOSDERIVADOSDELUSODEHERRAMIENTAYEQUIPOENCUALQUIERNIVEL,RANURASYRESANES.P.U.O.T.				
Concepto	LAU-IE-06	SUMINISTROEINSTALACIÓNDEARBOTANTEENINTERIOROEXTERIORINCLUYE:CAJACUADRADAOREDONDADE7.5CMS,SOQUETDEBAQUELITAYLUMINARIATAQUETESDEEXPANSIÓN,CINTADEAISLARYTODOLO NECESARIOPARASUCORRECTAINSTALACIÓN,CARGODIRECTOPOREL COSTODELOSMATERIALESYMANODEOBRAREQUERIDOS,TRAZO,PRESENTACIÓN,LIMPIEZA,PREPARACIÓN,FLETES,ACARREOSHASTAELLUGARDELAUTILIZACIÓN,PRUEBAS,HERRAMIENTA,EQUIPO,ANDAMIOS,DEPRECIACIÓN YDEMÁSCARGOSDERIVADOSDELUSODEHERRAMIENTAYEQUIPOENCUALQUIERNIVEL,RANURASYRESANES.P.U.O.T.	PZA	5.00	92.75	463.75
Concepto	LAU-IE-10	SUMINISTROEINSTALACIÓNDECONTACTODUPLXPOLARIZADO CONCAJACHALUPAYPLACA INCLUIDA. ,INCLUYETODOLONECESARIOPARASUCORRECTAINSTALACIÓN,CARGODIRECTOPOREL COSTODELOSMATERIALESYMANODEOBRAREQUERIDOS,TRAZO,PRESENTACIÓN,LIMPIEZA,PREPARACIÓN,FLETES,ACARREOSHASTAELLUGARDELAUTILIZACIÓN,PRUEBAS,HERRAMIENTA,EQUIPO,ANDAMIOS,DEPRECIACIÓN YDEMÁSCARGOSDERIVADOSDELUSODEHERRAMIENTAYEQUIPOENCUALQUIERNIVEL,RANURASYRESANES.P.U.O.T.	PZA	2.00	97.22	194.44
Concepto	LAU-IE-11	SUMINISTROEINSTALACIÓNDECONTACTODUPLXPOLARIZADO CONINTERRUPTORDEFALLAATIERRAONCAJACHALUPAYPLACA INCLUIDA. ,INCLUYETODOLONECESARIOPARASUCORRECTAINSTALACIÓN,CARGODIRECTOPOREL COSTODELOSMATERIALES YMANODEOBRAREQUERIDOS,TRAZO,PRESENTACIÓN,LIMPIEZA,PREPARACIÓN,FLETES,ACARREOSHASTAELLUGARDELAUTILIZACIÓN,PRUEBAS,HERRAMIENTA,EQUIPO,ANDAMIOS,DEPRECIACIÓN YDEMÁSCARGOSDERIVADOSDELUSODEHERRAMIENTAYEQUIPOENCUALQUIERNIVEL,RANURASYRESANES.P.U.O.T.	PZA	1.00	334.63	334.63
Concepto	LAU-IE-12	SUMINISTROEINSTALACIÓNDECONTACTODUPLXPOLARIZADO CONINTERRUPTORDEFALLAATIERRAONCAJACHALUPAYPLACA PARAINTEMPERIE. ,INCLUYETODOLONECESARIOPARASUCORRECTAINSTALACIÓN,CARGODIRECTOPOREL COSTODELOSMATERIALESYMANODEOBRAREQUERIDOS,TRAZO,PRESENTACIÓN,LIMPIEZA,PREPARACIÓN,FLETES,ACARREOSHASTAELLUGARDELAUTILIZACIÓN,PRUEBAS,HERRAMIENTA,EQUIPO,ANDAMIOS,DEPRECIACIÓN YDEMÁSCARGOSDERIVADOSDELUSODEHERRAMIENTAYEQUIPOENCUALQUIERNIVEL,RANURASYRESANES.P.U.O.T.	PZA	3.00	334.63	1,003.89
Subcapítulo	LAU-MRG	MUEBLESDEBAÑONIVELROOF				11,548.21
Concepto	LAU-MBL-001	LAVABOTRIPOLIRECTANGULARBLANCODEBAJACUBIERTAMCALAMOSA.ELPRECIOINCLUYE:MONOMANDOB&M19CM.NIQUELADO,MODELO4112N,SUMINISTRO,COLOCACION,MATERIALES,MANODEOBRA,HERRAMIE	PZA	1.00	2,667.95	2,667.95
Concepto	SAU-MBL-006	CUBIERTADEMARMOLTRAVERTINODEDIMENSION0.50X0.90PARARECIBIRLAVABOSENBAÑODERECAMARAPRINCIPALSECUNDARIAS,INCLUYEBASEDEHERRERÍA.	m2	1.00	1,084.83	1,084.83



No. Oficio SF/SPFI/DF/PNF/00001/2022
No. Control OODF0522-0081
Exp.: LIR2200001/22
R.F.C.: HUTO6512291M7
Clave 2205009

Concepto	LAU-MBL-003	INODOROCOLORBLANCOONEPICEURBAN,COLORBLANCO3.9LTS.MCA.LAMOSA.ELPRECIOINCLUYE:SUMINISTRO,COLOCACION,MATERIALES,MANODEOBRA,HERRAMIENTA.	PZA	1.00	2,292.40	2,292.40
Concepto	LAU-MBL-004	SUMINISTROEINSTALACIÓNDEGANCHOMODELO4135NPORTAPELESMODELO6133NMARCAB&MACABADONIQUELADO.ELPRECIOINCLUYE:SUMINISTRO,COLOCACION,MATERIALES,MANODEOBRA,HERRAMIENTA.	JGO	1.00	289.88	289.88
Concepto	LAU-MBL-005	SUMINISTROEINSTALACIÓNDEPORTAPAPELESMODELO4133NMARCAB&MACABADONIQUELADO.ELPRECIOINCLUYE:SUMINISTRO,COLOCACION,MATERIALES,MANODEOBRA,HERRAMIENTA.	JGO	1.00	391.76	391.76
Concepto	LAU-MBL-006	SUMINISTROEINSTALACIÓNDETOALLERODEARGOLLA4132MARCAB&MACABADONIQUELADO.ELPRECIOINCLUYE:SUMINISTRO,COLOCACION,MATERIALES,MANODEOBRA,HERRAMIENTA.	JGO	1.00	391.76	391.76
Concepto	LAU-MBL-016	REGADERAONBRAZOYCHAPETONB&MACABADONIQUELADOMod.646NCONMONOMANDOB&MACABADONIQUELADOMODELO175N.ELPRECIOINCLUYE:SUMINISTRO,COLOCACION,MATERIALES,MANODEOBRA,HERRAMIENTA.	PZA	1.00	1,557.64	1,557.64
Concepto	LAU-MBL-017	FREGADERODEACEROINOXIDABLECONUNESCURRIDERODE45X45CMSEBTEKAPARABARRAENTERRAZA.ELPRECIOINCLUYE:MONOMANDO9113NMARCAB&MACABADONIQUELADO,CESPOL,SUMINISTRO,COLOCACION,MATERIALES,MANODEOBRA,HERRAMIENTA.	PZA	1.00	2,871.99	2,871.99
Subcapítulo	LAU-MRG	DESCUENTO LOSA, RELLENO E IMPERMEABILIZANTE (CUBO 9.79)				5,773.55

Las estimaciones se determinarán en base a los ingresos provenientes de dicho contrato, de acuerdo a la fecha en que las estimaciones por obra ejecutada sean autorizadas o aprobadas para que proceda su cobro, como a continuación se indica.

	VENTAS NETAS	20,943,402.00
(+)	ANTICIPO DE CLIENTES	3,656,999.00
(-)	ANTICIPO DE CLIENTES ANTERIORES (2016)	623,330.00
(+)	AJUSTE POR INFLACION ACUMULABLE	20,732.00
(=)	TOTAL DE INGRESOS	23,997,803.00
(x)	FACTOR DE ARTICULO 30 LISR	0.77
(=)	COSTO ESTIMADO	18,478,308.31

Lo cual, por economía y en obvio de repetición se tiene por reproducido en el presente apartado, como si la letra hubiese sido insertada, las deducciones autorizadas quedan de la siguiente manera:

Concepto	Importe
Costo venta estimado	18,478,308.00
Gastos de Operación	1,493,642
Gastos Financieros	6,934
Deducción de Inversión	47,823
Total Deducciones fiscales	20,026,707



No. Oficio SF/SPFI/DF/PNF/00001/2022
No. Control OODF0522-0081
Exp.: LIR2200001/22
R.F.C.: HUTO6512291M7
Clave 2205009

En virtud de lo anterior, esta Autoridad procede a determinar de conformidad con el procedimiento establecido en el artículo 9 de la Ley del Impuesto Sobre la Renta vigente en 2017, el Impuesto Sobre la Renta del ejercicio 2017 omitido y a cargo de esta contribuyente, el cual debió de haber pagado mediante su declaración anual a más tardar el último día de marzo de 2018, en términos de la obligación prevista en el antepenúltimo párrafo del citado artículo 9 de la Ley del impuesto Sobre la Renta vigente en 2017, obligación de pago y de presentación de la declaración que subsiste ya que a la fecha de emisión del presente oficio la contribuyente no ha pagado el citado Impuesto Sobre la Renta del ejercicio 2017. La anterior determinación, considerando lo previsto en el décimo párrafo del artículo 20 del Código Fiscal de la Federación vigente, respecto a que las cantidades que incluyen de 1 hasta 50 centavos se ajustarán a la unidad inmediata inferior y las que contienen de 51 a 99 centavos se ajustarán a la unidad inmediata superior.

Para realizar dicho cálculo, esta autoridad realizó el siguiente procedimiento:

Ejercicio 2017	
Concepto	Importe
Ingresos Acumulables	23,997,803
(-) Deducciones Autorizadas	20,026,707
(=) UTILIDAD FISCAL O (PERDIDA FISCAL)	3,971,096
(X) Tasa	30%
(=) Impuesto a Cargo	1,191,329
(-) Pagos Provisionales efectivamente pagados antes de iniciadas las facultades de comprobación y después del oficio de observaciones	0
(-) Pago realizado en la declaración anual	0
(=) Impuesto a cargo a (favor)	1,191,329
(x) factor de actualización	1.2181
Impuesto a cargo actualizado a mayo 2022	1,451,157.85
Actualización	259,825.85

C) PAGOS PROVISIONALES DE IMPUESTO SOBRE LA RENTA

De la revisión y análisis a las facturas, a la declaración anual 2017, declaraciones de pagos provisionales del Impuesto Sobre la Renta, al Papel de trabajo que sirvió de base para la determinación de los pagos provisionales del Impuesto Sobre la Renta, a la relación por mes de los ingresos percibidos, la declaración anual complementaria del ejercicio 2016, presentada el 04 de noviembre de 2018, vía internet ante el Portal del Servicio de Administración Tributaria, con número de operación 180010412502, la cual se obtuvo del expediente abierto a nombre de la contribuyente "EDIFICACIÓN HABITACIONAL OH", S.A. DE C.V en esta Dirección de Fiscalización, de conformidad con lo previsto en el artículo 63, primer y último párrafos del Código Fiscal de la Federación, se conoció que la contribuyente revisada obtuvo ingresos derivados de su actividad correspondiente a Construcción de Casas Habitación en cantidad de \$23,997,803.00 según se circunstanció en el inciso A) Ingresos acumulables antes citado, el cual por economía y en obvio de repeticiones se tiene por reproducido como si a la letra estuviese insertado en el presente renglón, ingresos que son acumulables porque incluyen el Ajuste anual por inflación.



No. Oficio SF/SPFI/DF/PNF/00001/2022
 No. Control OODF0522-0081
 Exp.: LIR2200001/22
 R.F.C.: HUTO6512291M7
 Clave 2205009

Asimismo, se conoció que la contribuyente revisada tiene un coeficiente de utilidad de 0.1749 aplicable a los meses de enero a diciembre de 2017, mismo que se determinó en base a la información manifestada por la contribuyente en la declaración anual complementaria del ejercicio 2016, presentada el 04 de noviembre de 2018, vía internet ante el Portal del Servicio de Administración Tributaria, con número de operación 180010412502, la cual se obtuvo del expediente abierto a nombre de la contribuyente EDIFICACIÓN HABITACIONAL OH, S.A. DE C.V., en esta Dirección de Fiscalización, de conformidad con lo previsto en el artículo 63, primer y último párrafos del Código Fiscal de la Federación, coeficiente de utilidad que fue determinado de conformidad con lo previsto en el artículo 14, párrafo primero fracción I, de la Ley del Impuesto Sobre la Renta, en relación con el artículo 10 del Reglamento de la misma Ley, ambos ordenamientos vigentes en 2017, según se detalla a continuación:

Utilidad Fiscal del ejercicio 2016 = \$361,618.00

Ingresos Nominales 2016 \$2'067,430.00

COEFICIENTE DE UTILIDAD = 0.1749

Por lo que considerando los ingresos nominales en cantidad de \$23,997,803.00 y el coeficiente de utilidad de 0.1749, según se fundó y motivó anteriormente, le resultaron a cargo de la contribuyente revisada, pagos provisionales del Impuesto Sobre la Renta de enero a diciembre de 2017, en cantidad de \$1,258,076.94, de conformidad con el procedimiento establecido en el artículo 14, párrafo primero -fracción I- de la Ley del Impuesto Sobre la Renta vigente en 2017, en relación con lo previsto en el artículo 9, párrafo primero del mismo ordenamiento legal, los cuales la contribuyente revisada EDIFICACIÓN HABITACIONAL OH, S.A. DE C.V., se encuentra obligada a pagar a cuenta del impuesto del ejercicio, a más tardar el día 17 del mes inmediato posterior a aquél al que correspondía el pago, de conformidad con lo previsto en el artículo 14, párrafo primero de la Ley de la Materia, vigente en el 2017.

Los pagos provisionales del Impuesto Sobre la Renta a cargo de la contribuyente se detallan por mes a continuación:

MES 2017	INGRESOS NOMINALES	INGRESOS NOMINALES ACUM.	POR EL COEF DE UTIL.	UTIL. FISCAL	RESULTADO FISCAL	TASA O TARIFA (30%)	IMPTO A CARGO	PAGOS ANT.	IMPTO A CARGO
ENE	456,771.74	456,771.74	0.1749	79,889.38	79,889.38	30%	23,966.81	0.00	23,966.81
FEB	642,955.80	1,099,727.54	0.1749	192,342.35	192,342.35	30%	57,702.70	23,966.81	33,735.89
MZO	4,111,953.53	5,211,681.07	0.1749	911,523.02	911,523.02	30%	273,456.91	57,702.70	215,754.20
ABR	2,621,185.50	7,832,866.57	0.1749	1,369,968.36	1,369,968.36	30%	410,990.51	273,456.91	137,533.60
MAY	3,468,772.69	11,301,639.26	0.1749	1,976,656.71	1,976,656.71	30%	592,997.01	410,990.51	182,006.50
JUN	2,764,285.84	14,065,925.10	0.1749	2,460,130.30	2,460,130.30	30%	738,039.09	592,997.01	145,042.08
JUL	4,858,173.41	18,924,098.51	0.1749	3,309,824.83	3,309,824.83	30%	992,947.45	738,039.09	254,908.36
AGO	1,085,809.49	20,009,908.00	0.1749	3,499,732.91	3,499,732.91	30%	1,049,919.87	992,947.45	56,972.42
SEPT	1,197,418.35	21,207,326.35	0.1749	3,709,161.38	3,709,161.38	30%	1,112,748.41	1,049,919.87	62,828.54
OCT	1,050,910.59	22,258,236.94	0.1749	3,892,965.64	3,892,965.64	30%	1,167,889.69	1,112,748.41	55,141.28
NOV	1,105,975.75	23,364,212.69	0.1749	4,086,400.80	4,086,400.80	30%	1,225,920.24	1,167,889.69	58,030.55
DIC	612,858.78	23,977,071.47	0.1749	4,193,589.80	4,193,589.80	30%	1,258,076.94	1,225,920.24	32,156.70
TOTAL	23,977,071.47			29,682,185.47	29,682,185.47		8,904,655.64		1,258,076.94,



No. Oficio SF/SPFI/DF/PNF/00001/2022
No. Control OODF0522-0081
Exp.: LIR2200001/22
R.F.C.: HUTO6512291M7
Clave 2205009

En virtud de lo anterior, esta Autoridad procede a determinar de conformidad con el procedimiento establecido en el artículo 14 de la Ley del Impuesto Sobre la Renta vigente en el 2017, los pagos provisionales del Impuesto Sobre la Renta que le resultaron a cargo de la contribuyente EDIFICACIÓN HABITACIONAL OH, S.A. DE C.V., en cada uno de los meses del ejercicio 2017. Pagos provisionales que a la fecha de emisión del presente oficio, la contribuyente EDIFICACIÓN HABITACIONAL OH, S.A. DE C.V., no ha realizado, no obstante la obligación de haberlos presentado mediante la declaración, a más tardar, el 17 del mes inmediato posterior a aquél al que correspondía el pago, prevista en el primer párrafo del referido artículo 14 de la citada Ley del Impuesto Sobre la Renta, por lo que la referida obligación de presentación de las declaraciones y pago subsiste. La anterior determinación, para efectos del cobro de actualizaciones y los accesorios que corresponden en términos de los artículos 17-A, párrafo primero, 21, párrafos primero y segundo, 70, párrafo primero y 81 párrafo primero, fracción IV, del Código Fiscal de la Federación vigente en el ejercicio revisado, considerando lo previsto en el décimo párrafo del artículo 20 del Código Fiscal de la Federación vigente, respecto a que las cantidades que incluyen de 01 hasta 50 centavos se ajustarán a la unidad inmediata inferior, y las que contienen de 51 a 99 centavos se ajustarán a la unidad inmediata superior.

MES	IMPUESTO A CARGO	POR EL FACTOR DE ACTUALIZACION	IMPUESTO A CARGO ACTUALIZADO	IMPORTE DE LA ACTUALIZACIÓN
ENERO	23,967	1.0594	25,391	1,424
FEBRERO	33,736	1.0533	35,534	1,798
MARZO	215,754	1.0469	225,873	10,119
ABRIL	137,534	1.0456	143,806	6,272
MAYO	182,006	1.0469	190,542	8,536
JUNIO	145,042	1.0443	151,467	6,425
JULIO	254,908	1.0403	265,181	10,273
AGOSTO	56,972	1.0352	58,977	2,005
SEPTIEMBRE	62,829	1.032	64,840	2,011
OCTUBRE	55,141	1.0255	56,547	1,406
NOVIEMBRE	58,031	1.0151	58,907	876
DICIEMBRE	32,157	1.0091	32,450	293
TOTAL	1,258,077		1,309,515	51,438

FACTOR DE ACTUALIZACIÓN

El factor de actualización que figura en el capítulo I de esta liquidación, se determinó de conformidad con lo dispuesto en los artículos 17-A y 21 del Código Fiscal de la Federación, dividiendo el Índice Nacional de Precios al Consumidor, publicado en el Diario Oficial de la Federación, como se indica a continuación:

De conformidad con lo dispuesto en el artículo 9, antepenúltimo párrafo de la Ley del Impuesto Sobre la Renta vigente en 2017, el pago de dicho impuesto debió realizarse, a más tardar, el último día de marzo de 2018, por lo que en términos de lo dispuesto en el artículo 17-A del Código Fiscal de la Federación, el mes anterior al más reciente del periodo resulta ser abril de 2022, por lo que el factor de actualización de 1.2181, que se cita en la hoja 272 de esta resolución, se determinó tomando el Índice Nacional de Precios al Consumidor de 120.809, correspondiente al mes de abril de 2022, publicado en el Diario Oficial de la Federación, el 10 de



No. Oficio SF/SPFI/DF/PNF/00001/2022
No. Control OODF0522-0081
Exp.: LIR2200001/22
R.F.C.: HUT06512291M7
Clave 2205009

mayo de 2022, por el Instituto Nacional de Estadística y Geografía, expresado con la base "segunda quincena de julio de 2018=100", según comunicación del Instituto Nacional de Estadística y Geografía publicada en el Diario Oficial de la Federación el 24 de agosto de 2018, dividiéndolo entre el Índice Nacional de Precios al Consumidor de 99.171374481640, correspondiente a febrero de 2018, mes anterior al más antiguo del periodo, también expresado con la base "segunda quincena de julio de 2018=100", publicado en el Diario Oficial de la Federación el 21 de septiembre de 2018.

Ejercicio 2017	Índice Nacional de Precios al Consumidor de abril de 2022, mes anterior al más reciente del período, publicado en el Diario Oficial de la Federación, el 10 de mayo de 2022, por el Instituto Nacional de Estadística y Geografía, expresado con la base "segunda quincena de julio de 2018=100", según comunicación del Instituto Nacional de Estadística y Geografía publicada en el Diario Oficial de la Federación el 24 de agosto de 2018.	Mes en que debió realizarse el pago	Dividido entre el Índice Nacional de Precios al Consumidor del mes anterior al más antiguo del periodo	Índice Nacional de Precios al Consumidor expresado con la base "segunda quincena de julio de 2018=100", publicado en el Diario Oficial de la Federación, por el Instituto Nacional de Estadística y Geografía el 21 de septiembre de 2018	Factor de Actualización
Ene-dic 2017	120.809	marzo 2018	Febrero 2018	99.171374481640	1.2181

De conformidad con lo dispuesto en el artículo 14, párrafo primero, de la Ley del Impuesto Sobre la Renta vigente en 2017, el pago provisional de dichos impuestos debió realizarse, a más tardar, el 17 del mes siguiente a aquél al que correspondía el pago, por lo que en términos de lo dispuesto en los artículos 17-A y 21 del Código Fiscal de la Federación, los factores de actualización que se citan en esta liquidación, se determinaron como sigue:

Ejercicio 2017 Mes al que corresponde el pago	Índice Nacional de Precios al Consumidor de febrero de 2017, mes anterior al más reciente del período, publicado en el Diario Oficial de la Federación, el 21 de septiembre de 2018, por el Instituto Nacional de Estadística y Geografía, expresado con la base "segunda quincena de julio de 2018=100", según comunicación del Instituto Nacional de Estadística y Geografía publicada en el Diario Oficial de la Federación el 24 de agosto de 2018.	Mes en que debió realizarse el pago	Dividido entre el Índice Nacional de Precios al Consumidor del mes anterior al más antiguo del periodo	Índice Nacional de Precios al Consumidor expresado con la base "segunda quincena de julio de 2018=100", publicado en el Diario Oficial de la Federación, por el Instituto Nacional de Estadística y Geografía el 21 de septiembre de 2018	Factor de Actualización
Enero	99.1713	Febrero 2017	Enero 2017	93.6038	1.0594
Febrero	99.1713	Marzo 2017	Febrero 2017	94.1447	1.0533
Marzo	99.1713	Abril 2017	Marzo 2017	94.7224	1.0469



No. Oficio SF/SPFI/DF/PNF/00001/2022
No. Control OODF0522-0081
Exp.: LIR2200001/22
R.F.C.: HUTO6512291M7
Clave 2205009

Abril	99.1713	Mayo 2017	Abril 2017	94.8389	1.0456
Mayo	99.1713	Junio 2017	Mayo 2017	94.7254	1.0469
Junio	99.1713	Julio 2017	Junio 2017	94.9636	1.0443
Julio	99.1713	Agosto 2017	Julio 2017	95.3227	1.0403

Ejercicio 2017 Mes al que corresponde el pago	Índice Nacional de Precios al Consumidor de febrero de 2017, mes anterior al más reciente del período, publicado en el Diario Oficial de la Federación, el 21 de septiembre de 2018, por el Instituto Nacional de Estadística y Geografía, expresado con la base "segunda quincena de julio de 2018=100", según comunicación del Instituto Nacional de Estadística y Geografía publicada en el Diario Oficial de la Federación el 24 de agosto de 2018.	Mes en que debió realizarse el pago	Dividido entre el Índice Nacional de Precios al Consumidor del mes anterior al más antiguo del periodo	Índice Nacional de Precios al Consumidor expresado con la base "segunda quincena de julio de 2018=100", publicado en el Diario Oficial de la Federación, por el Instituto Nacional de Estadística y Geografía el 21 de septiembre de 2018	Factor de Actualización
Agosto	99.1713	Septiembre 2017	Agosto 2017	95.7937	1.0352
Septiembre	99.1713	Octubre 2017	Septiembre 2017	96.0935	1.0320
Octubre	99.1713	Noviembre 2017	Octubre 2017	96.6982	1.0255
Noviembre	99.1713	Diciembre 2017	Noviembre 2017	97.6951	1.0151
Diciembre	99.1713	Enero 2018	Diciembre 2017	98.2728	1.0091

RECARGOS

En virtud de que la contribuyente revisada EDIFICACIÓN HABITACIONAL OH, S.A. DE C.V., omitió pagar las contribuciones determinadas que se indican en el capítulo I, anteriormente citado, con fundamento en el artículo 21, del Código Fiscal de la Federación, se procede a determinar el importe de los recargos por concepto de Indemnización al Fisco Federal, por la falta de pago oportuno, los cuales, se presentan calculados sobre las contribuciones omitidas actualizadas determinadas, multiplicadas por las diferentes tasas mensuales para recargos vigentes en cada uno de los meses transcurridos de febrero de 2017 hasta mayo de 2022, mismas que se encuentran establecidas como sigue:

Recargos generados en el año 2017.

De conformidad con lo dispuesto en el artículo 8, primer párrafo, fracción I, de la Ley de Ingresos de la Federación para el ejercicio de 2017, publicada en el Diario Oficial de la Federación del 15 de noviembre de 2016, y el artículo 21, párrafo primero, del Código Fiscal de la Federación vigente en ese año, las tasas mensuales de recargos por cada uno de los meses de mora será el que resulte de incrementar el 50% a la que



No. Oficio SF/SPFI/DF/PNF/00001/2022
No. Control OODF0522-0081
Exp.: LIR2200001/22
R.F.C.: HUTO6512291M7
Clave 2205009

mediante Ley fije anualmente el Congreso de la Unión, para tal efecto, la tasa se considerará hasta la centésima y, en su caso, se ajustará a la centésima inmediata superior cuando el dígito de la milésima sea igual o mayor a 5 y cuando la milésima sea menor a 5 se mantendrá la tasa a la centésima que haya resultado, en relación con la Regla 2.1.23 de la Resolución Miscelánea Fiscal para 2017, publicada en el Diario Oficial de la Federación el 23 de diciembre del 2016, las tasas mensuales de recargos durante el ejercicio fiscal de 2017, son de 1.13% en los casos de mora, como se indica a continuación en forma mensual y acumulada:

Table with 3 columns: 2017 Mes, Mensual, Acumulada. Rows for months from Febrero to Diciembre with increasing cumulative rates.

Recargos generados en el año 2018.

De conformidad con lo dispuesto en la fracción I del artículo 8 de la Ley de Ingresos de la Federación para el ejercicio fiscal de 2018, publicada en el Diario Oficial de la Federación el 15 de noviembre de 2017, y el artículo 21, párrafo primero, del Código Fiscal de la Federación, la tasa de recargos para cada uno de los meses de mora será la que resulte de incrementar en 50% a la que mediante Ley fije anualmente el Congreso de la Unión, para tal efecto, la tasa se considerará hasta la centésima y, en su caso, se ajustará a la centésima inmediata superior cuando el dígito de la milésima sea igual o mayor a 5 y cuando la milésima sea menor a 5 se mantendrá la tasa a la centésima que haya resultado, en relación con la Regla 2.1.23. de la Resolución Miscelánea Fiscal para 2018, publicada en el Diario Oficial de la Federación del 22 de diciembre del 2017, la tasa mensual de recargos durante el ejercicio fiscal de 2018, es de 1.47% en los casos de mora, como se indica a continuación en forma mensual y acumulada:

Table with 3 columns: 2018 Mes, Mensual, Acumulada. Rows for months from Enero to Septiembre with increasing cumulative rates.



No. Oficio SF/SPFI/DF/PNF/00001/2022
No. Control OODF0522-0081
Exp.: LIR2200001/22
R.F.C.: HUTO6512291M7
Clave 2205009

2018 Mes	Tasa de Recargos	
	Mensual	Acumulada
Octubre	1.47%	14.70%
Noviembre	1.47%	16.17%
Diciembre	1.47%	17.64%

Recargos generados en el año 2019.

De conformidad con lo dispuesto en la fracción I del artículo 8 de la Ley de Ingresos de la Federación para el ejercicio fiscal de 2019, publicada en el Diario Oficial de la Federación el 28 de diciembre de 2018, y el artículo 21, párrafo primero, del Código Fiscal de la Federación, la tasa de recargos para cada uno de los meses de mora será la que resulte de incrementar en 50% a la que mediante Ley fije anualmente el Congreso de la Unión, para tal efecto, la tasa se considerará hasta la centésima y, en su caso, se ajustará a la centésima inmediata superior cuando el dígito de la milésima sea igual o mayor a 5 y cuando la milésima sea menor a 5 se mantendrá la tasa a la centésima que haya resultado, en relación con la Regla 2.1.23. de la Resolución Miscelánea Fiscal para 2019, publicada en el Diario Oficial de la Federación el 29 de abril de 2019, la tasa mensual de recargos durante el ejercicio fiscal de 2019, es de 1.47% en los casos de mora, como se indica a continuación en forma mensual y acumulada:

2019 Mes	Tasa de Recargos	
	Mensual	Acumulada
Enero	1.47%	1.47%
Febrero	1.47%	2.94%
Marzo	1.47%	4.41%
Abril	1.47%	5.88%
Mayo	1.47%	7.35%
Junio	1.47%	8.82%
Julio	1.47%	10.29%
Agosto	1.47%	11.76%
Septiembre	1.47%	13.23%
Octubre	1.47%	14.70%
Noviembre	1.47%	16.17%
Diciembre	1.47%	17.64%

Recargos generados en el año 2020

De conformidad con lo dispuesto en la fracción I del artículo 8 de la Ley de Ingresos de la Federación para el ejercicio fiscal de 2020, publicada en el Diario Oficial de la Federación el 25 de noviembre de 2019, y el artículo 21, párrafo primero, del Código Fiscal de la Federación, la tasa de recargos para cada uno de los meses de mora será la que resulte de incrementar en 50% a la que mediante Ley fije anualmente el Congreso de la Unión, para tal efecto, la tasa se considerará hasta la centésima y, en su caso, se ajustará a la centésima inmediata superior cuando el dígito de la milésima sea igual o mayor a 5 y cuando la milésima sea menor a 5 se mantendrá



No. Oficio SF/SPFI/DF/PNF/00001/2022
No. Control OODF0522-0081
Exp.: LIR2200001/22
R.F.C.: HUTO6512291M7
Clave 2205009

la tasa a la centésima que haya resultado, en relación con la Regla 2.1.23. de la Resolución Miscelánea Fiscal para 2020, publicada en el Diario Oficial de la Federación el 28 de diciembre de 2019, la tasa mensual de recargos durante el ejercicio fiscal de 2020, es de 1.47% en los casos de mora, como se indica a continuación en forma mensual y acumulada:

Table with 3 columns: 2020 Mes, Tasa de Recargos Mensual, Tasa de Recargos Acumulada. Rows include months from Enero to Diciembre with corresponding percentages.

Recargos generados en el año 2021

De conformidad con lo dispuesto en la fracción I del artículo 8 de la Ley de Ingresos de la Federación para el ejercicio fiscal de 2021, publicada en el Diario Oficial de la Federación el 25 de noviembre de 2020 y el artículo 21, (párrafo primero) del Código Fiscal de la Federación, la tasa de recargos para cada uno de los meses de mora será la que resulte de incrementar en 50% a la que mediante Ley fije anualmente el Congreso de la Unión, para tal efecto, la tasa se considerará hasta la centésima y, en su caso, se ajustará a la centésima inmediata superior cuando el dígito de la milésima sea igual o mayor a 5 y cuando la milésima sea menor a 5 se mantendrá la tasa a la centésima que haya resultado, en relación con la Regla 2.1.23. de la Resolución Miscelánea Fiscal para 2021, publicada en el Diario Oficial de la Federación el 29 de diciembre de 2020, la tasa mensual de recargos durante el ejercicio fiscal de 2021, es de 1.47% en los casos de mora, como se indica a continuación en forma mensual y acumulada:

Table with 3 columns: 2021 Mes, Tasa de Recargos Mensual, Tasa de Recargos Acumulada. Rows include months from Enero to Agosto with corresponding percentages.



No. Oficio SF/SPFI/DF/PNF/00001/2022
No. Control OODF0522-0081
Exp.: LIR2200001/22
R.F.C.: HUTQ6512291M7
Clave 2205009

2021 Mes	Tasa de Recargos	
	Mensual	Acumulada
Septiembre	1.47%	13.23%
Octubre	1.47%	14.70%
Noviembre	1.47%	16.17%
Diciembre	1.47%	17.64%

Recargos generados en el año 2022

De conformidad con lo dispuesto en la fracción I del artículo 8 de la Ley de Ingresos de la Federación para el ejercicio fiscal de 2022, publicada en el Diario Oficial de la Federación el 12 de noviembre de 2021, y el artículo 21, párrafo primero, del Código Fiscal de la Federación, la tasa de recargos para cada uno de los meses de mora será la que resulte de incrementar en 50% a la que mediante Ley fije anualmente el Congreso de la Unión, para tal efecto, la tasa se considerará hasta la centésima y, en su caso, se ajustará a la centésima inmediata superior cuando el dígito de la milésima sea igual o mayor a 5 y cuando la milésima sea menor a 5 se mantendrá la tasa a la centésima que haya resultado, en relación con la Regla 2.1.21. de la Resolución Miscelánea Fiscal para 2022, publicada en el Diario Oficial de la Federación el 27 de diciembre de 2021, la tasa mensual de recargos durante el ejercicio fiscal de 2022, es de 1.47% en los casos de mora, como se indica a continuación en forma mensual y acumulada:

2022 Mes	Tasa de Recargos	
	Mensual	Acumulada
enero	1.47%	1.47%
febrero	1.47%	2.94%
marzo	1.47%	4.41%
abril	1.47%	5.88%
mayo	1.47%	7.35%

Recargos del Impuesto Sobre la Renta anual

Ejercicio 2017 Mes	Periodo de Recargos	Tasa de recargos por Año					Total Tasa %	Contribución Omitida Actualizada	Recargos por Pagar
		2018	2019	2020	2021	2022			
Enero- diciembre	De abril 2018 a mayo 2022	13.23%	17.64%	17.64%	17.64%	7.35%	73.50%	1,451,157.85	1,066,601.01

Recargos de Pagos Provisionales del Impuesto Sobre la Renta:

Ejercicio 2017	Periodo de Recargos	Tasa de recargos por Año		Total Tasa %	Contribución Omitida Actualizada	Recargos por Pagar
		2017	2018			



No. Oficio SF/SPFI/DF/PNF/00001/2022
 No. Control OODF0522-0081
 Exp.: LIR2200001/22
 R.F.C.: HUTO6512291M7
 Clave 2205009

Enero	Febrero 2017 - Marzo 2018	12.43%	4.41%	16.84%	25,391	4,276
Febrero	Marzo 2017 - Marzo 2018	11.30%	4.41%	15.71%	35,534	5,582
Marzo	Abril 2017 - Marzo 2018	10.17%	4.41%	14.58%	225,873	32,932
Abril	Mayo 2017 - Marzo 2018	9.04%	4.41%	13.45%	143,806	19,342
Mayo	Junio 2017 - Marzo 2018	7.91%	4.41%	12.32%	190,542	23,475
Junio	Julio 2017 - Marzo 2018	6.78%	4.41%	11.19%	151,467	16,949
Julio	Agosto 2017- Marzo 2018	5.65%	4.41%	10.06%	265,181	26,677
Agosto	Sept 2017 - Marzo 2018	4.52%	4.41%	8.93%	58,977	5,267
Septiembre	Oct 2017 - Marzo 2018	3.39%	4.41%	7.80%	64,840	5,058
Octubre	Nov 2017- Marzo 2018	2.26%	4.41%	6.67%	56,547	3,772
Noviembre	Dic 2017- Marzo 2018	1.13%	4.41%	5.54%	58,907	3,263
Diciembre	Ene 2018 - Marzo 2018	---	4.41%	4.41%	32,450	1,431
Total					1,309,515	148,024

Resumen de Recargos:

Impuesto Sobre la Renta del Ejercicio	1,066,601.01
Pagos Provisionales del Impuesto Sobre la Renta	148,024
Total Recargos	1,214,625.01

RESUMEN

Cifras actualizadas a mayo del 2022.

Concepto	Importe
1.- Impuesto Sobre la Renta Anual	1,451,157.85
2.- Actualización Impuesto Sobre la Renta Pagos Provisionales	51,438
3.- Recargos	1,214,625.01
Total del Crédito Fiscal a Pagar	2,717,220.86
(Dos Millones Setecientos Diecisiete Mil Doscientos veinte pesos 86/100 M.N.)	

En virtud de los hechos circunstanciados anteriormente, resulta un crédito pendiente de pagar por **EDIFICACION HABITACIONAL OH,S.A DE C.V.**, actualizado en cantidad de \$2,717,220.86 (Dos Millones Setecientos Diecisiete Mil Doscientos veinte pesos 86/100 M.N.), como a continuación se detalla:

En consecuencia y derivado de que la contribuyente **EDIFICACION HABITACIONAL OH,S.A DE C.V.** no fue localizada en el domicilio ubicado en calle Real de Carretas 167, numero Interior piso 2, oficina 9, colonia Milenio III, Querétaro, Qro., Código postal 76060, en donde tiene su domicilio fiscal, sin presentar el aviso de cambio de domicilio correspondiente ante el Registro Federal de Contribuyentes del Servicio de Administración



SECRETARÍA DE
FINANZAS



QUERÉTARO
JUNTOS, ADELANTE.

No. Oficio SF/SPFI/DF/PNF/00001/2022
No. Control OODF0522-0081
Exp.: LIR2200001/22
R.F.C.: HUTO6512291M7
Clave 2205009

Tributaria, en los términos del artículo 27, párrafo primero, del Código Fiscal de la Federación, en relación con el artículo 29, párrafo primero, fracción IV, y 30, párrafo primero, fracción III, del Reglamento del Código Fiscal de la Federación, vigente; y toda vez que **Oscar Rafael Hurtado Tamayo** fungió como Administrador Único de dicha contribuyente, durante el ejercicio fiscal comprendido del 01 de enero al 31 de diciembre de 2017, sujeto a revisión, según quedó asentado anteriormente; se actualiza la causal de Responsabilidad Solidaria prevista en el artículo 26, párrafo primero, fracción III, segundo párrafo, en relación con la fracción X inciso d) del mismo precepto legal, del Código Fiscal de la Federación, en relación con los artículos 10, párrafo primero, 154, 157, 158 y 160 de la Ley General de Sociedades Mercantiles, ambos ordenamientos vigentes; y se le hace responsable del adeudo de las contribuciones federales ya precisadas en este oficio, por la cantidad de **\$2,717,220.86** (Dos Millones Setecientos Diecisiete Mil Doscientos veinte pesos 86/100 M.N.) ya que al ser Administrador Único de dicha sociedad anónima, tal y como se acreditó anteriormente, durante el periodo fiscal comprendido del 01 de enero al 31 de diciembre de 2017, es responsable solidario de las contribuciones causadas por esa persona moral durante su gestión, así como por las que debieron pagarse o enterarse durante la misma, en la parte del interés fiscal que no alcance a ser garantizado con los bienes de la persona moral que dirigió, en razón de que tal y como se desprende de las constancias que se tienen dentro del expediente abierto a nombre de la contribuyente revisada **EDIFICACION HABITACIONAL OH,S.A DE C.V.**, no se localizó bienes a nombre de la contribuyente citada, con el cual se garantizara el interés fiscal del crédito determinado a su cargo; razón por la cual se le da a conocer que tiene un crédito fiscal pendiente de pagar de **\$2,717,220.86** (Dos Millones Setecientos Diecisiete Mil Doscientos veinte pesos 86/100 M.N.) como responsable solidario de **EDIFICACION HABITACIONAL OH,S.A DE C.V.**

Finalmente, se le comunica que cuenta con un plazo de veinte días, contados a partir del día siguiente a aquél en que surta efectos la notificación del presente oficio, para presentar ante esta Dirección de Fiscalización dependiente de la Secretaría de Finanzas del Poder Ejecutivo del Estado de Querétaro, con domicilio en Avenida Constituyentes Oriente 10, 2º piso, Centro de esta ciudad de Santiago de Querétaro, Qro., los documentos, libros o registros que desvirtúen los hechos y omisiones por los cuales se le considera responsable solidario de las contribuciones determinadas a cargo de **EDIFICACION HABITACIONAL OH,S.A DE C.V.**, así como para optar por corregir su situación fiscal.

Notifíquese personalmente.

Atentamente

L.C.P. Cuauhtémoc Mercado Beltrán
Director de Fiscalización

C.C.P.: Expediente / Consecutivo
CMB/IGC/JARA



SECRETARÍA DE
FINANZAS



QUERÉTARO
JUNTOS, ADELANTE.

OFICIO: SF/SPFI/DF/PNF/00001/2022

EXPEDIENTE: LIR2200001/22

ACTA DE HECHOS

NOMBRE: OSCAR RAFAEL HUERTA TAMAYO

DOMICILIO: Calle Camino Real de Carretas 167,
Número Interior Piso 2, Oficina 9, Colonia Milenio III,
Querétaro, Qro. Código Postal 76060
RFC: HUT06512291M7

ACTA CIRCUNSTANCIADA

En la ciudad de Querétaro, Qro., a las **09:30** horas del **27** de mayo de 2022, el suscrito **C. JOSÉ ALFREDO RIVERA DEL ÁNGEL**, auditor adscrito al Departamento de Procedimientos y Normatividad Fiscal de la Dirección de Fiscalización, adscrita a la Subsecretaría de Política Fiscal e Ingresos del Poder Ejecutivo del Estado de Querétaro, con el objeto de notificar el oficio **SF/SPFI/DF/PNF/00001/2022 del 23** de mayo de 2022, suscrito por el **L.C.P. CUAUHTÉMOC MERCADO BELTRÁN**, en su carácter de Director de Fiscalización adscrito a la Subsecretaría de Política Fiscal e Ingresos de la Secretaría de Finanzas del Poder Ejecutivo del Estado de Querétaro, en donde se le otorga el Derecho de Audiencia, al contribuyente **OSCAR RAFAEL HUERTA TAMAYO** como responsable solidario; me constituí legalmente en el domicilio, ubicado en **Calle Camino Real de Carretas 167, Número Interior Piso 2, Oficina 9, Colonia Milenio III, Querétaro, Qro. Código Postal 76060**; una vez constituido en el domicilio correcto y cerciorándome por así señalarse en los indicadores oficiales con el nombre de la avenida **CAMINO REAL DE CARRETAS**, ubicada en contra esquina con calle **SENDA DEL MADRIGAL**, la cual de la misma forma señala el nombre de la colonia **MILENIO III**, en la fachada del inmueble no tiene colocado el número oficial por lo que a simple vista no se observa, así mismo tengo a la vista un inmueble con locales comerciales, denominado **"MASTER PLAZA"** inmueble de cuatros pisos incluyendo planta baja, fachada pintado en color crema y vivos en color café, el mencionado inmueble cuenta con locales comerciales y en el último piso oficinas, tal y como se observa en las fotografías que se anexan al presente: el domicilio fiscal se localiza en zona urbana; **además porque éste** coincide con el último domicilio fiscal señalado por el (la) contribuyente **OSCAR RAFAEL HUERTA TAMAYO, ante el Registro Federal de Contribuyentes**; además de coincidir con el domicilio señalado en el citado oficio número **SF/SPFI/DF/PNF/00001/2022**, de fecha 23 de mayo de 2022.

Una vez constituido en el domicilio fiscal señalado, procedo a tocar insistentemente la puerta de cristal marcada con el número 9; sin embargo, nadie acude a mi llamado ni abren la puerta en el domicilio fiscal, tampoco se apersona nadie a atender la presente diligencia de notificación, del oficio número **SF/SPFI/DF/PNF/00001/2022**, de fecha 23 de mayo de 2022, suscrito por el **L.C.P. CUAUHTÉMOC MERCADO BELTRÁN**, en su carácter de Director de Fiscalización adscrito a la Subsecretaría de Política Fiscal e Ingresos de la Secretaría de Finanzas del Poder Ejecutivo del Estado de Querétaro, mediante el cual se le otorga el Derecho de Audiencia al **C. OSCAR RAFAEL HUERTA TAMAYO** como responsable solidario y Administrador Único, de la contribuyente **EDIFICACION HABITACIONAL OH, S.A DE C.V.**, por lo tanto la presente diligencia no puede llevarse a cabo; consecuentemente, con fundamento en el artículo 137 párrafo primer del Código Fiscal de la Federación, la notificación del oficio antes señalado, se llevara a cabo en los términos señalados en el artículo 134 párrafo primero fracción III del Código Fiscal de la Federación.



SECRETARÍA DE
FINANZAS

PODER EJECUTIVO DEL ESTADO DE
QUERÉTARO



QUERÉTARO
JUNTOS, ADELANTE.

Lectura y cierre del acta. - En virtud de lo antes señalado y sin más hechos que hacer constar, doy por terminada esta diligencia a las **10:30** horas del **27** de mayo de 2022, expidiendo la presente en original y copia, para todos los efectos legales conducentes, firmando al margen y al calce el suscrito Auditor visitador.

LIC. JOSÉ ALFREDO RIVERA DEL ÁNGEL

Auditor visitador adscrito a

la Dirección de Fiscalización, adscrita a la Subsecretaría de Política Fiscal e Ingresos
de la Secretaría de Finanzas
del Poder Ejecutivo del Estado de Querétaro



SECRETARÍA DE FINANZAS

PODER EJECUTIVO DEL ESTADO DE
QUERÉTARO

EXPEDIENTE Y ORDEN DE VISITA NÚM. UNO
ACTA DE VISITA NÚM. _____ ACTA CIRCUNSTANCIADA
CLASE DE ACTA. _____ AUDITOR: EL QUE SE CITA

OSCAR RAFAEL HUERTA TAMAYO.

Nº 87125

CAMINO REAL DE CARRETAS 167, NUMERO INTERIOR PISO 2, OFICINA 9, COLONIA MILENIO III, SANTIAGO DE QUERÉTARO, QRO. C.P. 76060

NOMBRE _____
DOMICILIO VENTA DE TERRENOS
GIRO HUTO6512291M7
R.F.C. _____

En la ciudad de Santiago de Querétaro, Qro., a las 10:00 horas del 30 de mayo de 2022, el suscrito **JOSÉ ALFREDO RIVERA DEL ÁNGEL**, auditor visitador adscrito al Departamento de Procedimientos y Normatividad Fiscal de la Dirección de Fiscalización, adscrita a la Subsecretaría de Política Fiscal e Ingresos de la Secretaría de Finanzas del Poder Ejecutivo del Estado de Querétaro, me constituí legalmente en el domicilio fiscal del contribuyente **Oscar Rafael Huerta Tamayo**, ubicado en **Calle Camino Real de Carretas 167, Número Interior Piso 2, Oficina 9, Colonia Milenio III, Santiago de Querétaro, Qro. Código Postal 76060**; lugar que se encuentra abierto al público en general, ya que no existe puerta alguna para ingresar a dicho domicilio y no hay algún torniquete o elemento de seguridad que impida el paso, o elemento similar que restrinja el acceso al domicilio por ser una plaza comercial; con el objeto de hacer entrega del oficio **SF/SPFI/DF/PNF/00001/2022 del 23** de mayo de 2022, al contribuyente **Oscar Rafael Huerta Tamayo** para notificar el Derecho de Audiencia; para tal efecto: una vez constituido en el domicilio correcto y cerciorándome por así señalarse en los indicadores oficiales, con el nombre de la avenida Camino Real de Carretas, ubicada en contra esquina con calle Senda del Madrigal, la cual de la misma forma señala el nombre de la colonia MILENIO III, en la fachada del inmueble no tiene colocado el número oficial, por lo que a simple vista no se observa, así mismo tengo a la vista un inmueble con locales comerciales, denominado plaza comercial **"MASTER PLAZA"** ya que en la fachada del inmueble, en el primer nivel, se puede observar el nombre de la plaza en letras blancas en una base de fondo en color café, edificio que cuenta con tres niveles o pisos y un sótano, contando como planta baja el estacionamiento, la fachada se encuentra pintada en color crema y vivos en color café, encontrándose un elevador y unas escaleras que conducen hacia la segunda planta, en el segundo piso o nivel, se ubican oficinas, tal y como se observa en las fotografías que se anexan al presente, el domicilio fiscal se localiza en zona urbana; éste coincide con el último domicilio fiscal señalado por el contribuyente **Oscar Rafael Huerta Tamayo**, ante el Registro Federal de Contribuyentes; además de coincidir con el domicilio señalado en el oficio número **SF/SPFI/DF/PNF/00001/2022**. Una vez constituido en el domicilio, procedo a dirigirme a la caseta de vigilancia, donde soy atendido por una persona de sexo masculino, quien dijo llamarse **OSCAR MORENO**, laborar como guardia de vigilancia en la plaza y tener aproximadamente un año como personal de seguridad, porta uniforme de camisa azul y pantalón negro con un emblema en la solapa en letra que dice "vigilancia PULEM" siempre ha estado asignado a esa plaza comercial, al solicitarle se identificara refiere no portarla en ese momento consigo, ante quien previamente me identifico con Constancia de Identificación contenida en el oficio DFC-0216/2022, expedida el 09 de mayo de 2022, por el **L.C.P. CUAUHTÉMOC MERCADO BELTRÁN**, en su carácter de Director de Fiscalización adscrita a la Subsecretaría de Política Fiscal e Ingresos de la Secretaría de Finanzas del Poder Ejecutivo del Estado de Querétaro, con fundamento en los artículos 13 y 14 de la Ley de Coordinación Fiscal; en las cláusulas Tercera, Cuarta, párrafos primero, segundo y cuarto, y Octava, párrafo primero, fracción I, inciso d, del Convenio de Colaboración Administrativa en Materia Fiscal Federal, celebrado entre el Gobierno Federal, por conducto de la Secretaría de Hacienda y Crédito Público, y el Gobierno del Estado de Querétaro, el 09 de junio de 2015, publicado en el Diario Oficial de la Federación el 29 de julio de 2015 y en el Periódico Oficial del Gobierno del Estado de Querétaro, "La Sombra de Arteaga", el 03 de agosto de 2015; modificado mediante Acuerdo publicado en el Diario Oficial de la Federación el 19 de mayo de 2020 y en el Periódico Oficial del Gobierno del Estado de Querétaro, "La Sombra de Arteaga", el 22 de mayo de 2020; y en los artículos 10, 11, 13, párrafos primero y último, y 20, párrafo tercero, de la Constitución Política del Estado Libre y Soberano de Querétaro; 3, párrafo primero, 7, 19, párrafo primero, fracción II, y 22, párrafo primero, fracciones III, IV, VI y XLIII, de la Ley Orgánica del Poder Ejecutivo del Estado de Querétaro; 1, 2, 3, párrafos primero, fracción I, inciso b, y segundo, 4, 5, 6, 7, 10, párrafo primero, fracciones I, III, V, VIII, XII y XIII, 11, párrafo primero, fracciones I, X, XVII y XXV, 12, 15, párrafos primero, segundo, fracción II, y tercero, 31 y 32, párrafo primero, fracciones I, IV, V, VIII, XI, XIII, XVII, XVIII, XIX, XXVII y LXIII, del Reglamento Interior de la Secretaría de Finanzas del Poder Ejecutivo del Estado de Querétaro, publicado en el Periódico Oficial del Gobierno del Estado de Querétaro, "La Sombra de Arteaga", el 15 de octubre de 2018;-

-----PASA AL FOLIO NÚMERO 87126-----



PODER EJECUTIVO DEL ESTADO DE
QUERÉTARO

SECRETARÍA DE FINANZAS

EXPEDIENTE Y ORDEN DE VISITA NÚM. UNO
ACTA DE VISITA NÚM. _____ ACTA CIRCUNSTANCIADA
CLASE DE ACTA. _____ AUDITOR. EL QUE SE CITA

OSCAR RAFAEL HUERTA TAMAYO.

NO 87126

NOMBRE _____ CAMINO REAL DE CARRETAS 167, NUMERO INTERIOR PISO 2, OFICINA 9, COLONIA MILENIO III, SANTIAGO DE QUERETARO, QRO. C.P. 76060

DOMICILIO VENTA DE TERRENOS

GIRO HUJO6512291M7

R.F.C. _____

-----VIENE DEL FOLIO NÚMERO 87125-----

reformado y adicionado mediante Decretos publicados en el mencionado órgano oficial de difusión, el 10 de enero de 2020, 01 de octubre de 2021, el 25 de febrero de 2022 y el 09 de mayo de 2022; y 8 párrafo primero, fracción de V, y 10, párrafos primero y segundo, fracción I, del Código Fiscal del Estado de Querétaro; constancia de identificación que tiene la firma autógrafa del citado Director, y la fecha de emisión y la fecha de vigencia del 09 de mayo de 2022 al 30 de junio de 2022; que contiene, sin lugar a dudas, la fotografía que corresponde a mis rasgos físicos cubierta en una parte con el sello de la Dirección de Fiscalización, adscrita a la Subsecretaría de Política Fiscal e Ingresos de la Secretaría de Finanzas del Poder Ejecutivo del Estado de Querétaro, con la siguiente leyenda "PODER EJECUTIVO DEL ESTADO DE QUERÉTARO, DIRECCIÓN DE FISCALIZACIÓN", mi firma autógrafa, mi nombre completo: JOSÉ ALFREDO RIVERA DEL ÁNGEL, Registro Federal de Contribuyentes RIAA6309068H8 y puesto de Auditor Visitador; constancia que acredita mi personalidad y señala que estoy adscrito a la Dirección de Fiscalización adscrita a la Subsecretaría de Política Fiscal e Ingresos de la Secretaría de Finanzas del Poder Ejecutivo del Estado de Querétaro, y que estoy habilitado legalmente para la práctica de los actos relacionados con el ejercicio de las facultades conferidas por el Reglamento Interior de la Secretaría de Finanzas del Poder Ejecutivo del Estado de Querétaro, hago constar los siguientes:

-----HECHOS-----

Para efecto de notificar el oficio **SF/SPFI/DF/PNF/00001/2022** del 23 de mayo de 2022, girado por el Director de Fiscalización, adscrita a la Subsecretaría de Política Fiscal e Ingresos de la Secretaría de Finanzas del Poder Ejecutivo del Estado de Querétaro, L.C.P. CUAUHTÉMOC MERCADO BELTRAN, mediante el cual se le otorga el Derecho de Audiencia a **Oscar Rafael Huerta Tamayo** como responsable solidario, Administrador Único, de la contribuyente **EDIFICACION HABITACIONAL OH, S.A DE C.V.**, siendo las **10:00** horas del **30** de mayo de 2022, me constituyo legalmente en el domicilio ubicado en Calle Camino Real de Carretas 167, Número interior Piso 2, Oficina 9, Colonia Milenio III, Santiago de Querétaro, Qro. Código Postal 76060, mismo que corresponde al contribuyente **Oscar Rafael Huerta Tamayo**, que coincide con el señalado en el citado oficio número **SF/SPFI/DF/PNF/00001/2022** del 23 de mayo de 2022; para tal efecto me cercioro de encontrarme en el domicilio correcto, por así señalarse en los indicadores oficiales ya que el inmueble se localiza sobre la calle "**Camino Real de Carretas**"; domicilio que además, lo pude corroborar con las placas de metal en color café con letras blancas, misma que se localiza en la esquina de la calle "**Camino Real de Carretas**", ubicada en contra esquina con calle **Senda del Madrigal**, de la misma forma señala el nombre de la colonia **Milenio III**, en la fachada del inmueble no tiene colocado el número oficial correspondiente, sin embargo esto fue cerciorado con el guardia de seguridad que me atiende y en un local comercial de cremería denominado **Hermanos Coronel**, que se encuentra en la plaza, al subir las escalera a mano izquierda, el empleado me indica que si corresponde al número 167 de la calle Camino Real de Carretas, mismo que fue corroborado con licencia municipal número 5003207, así mismo hago constar que tengo a la vista un inmueble con locales comerciales, denominado "**MASTER PLAZA**" ya que en la fachada del inmueble, en el primer nivel, se puede observar el nombre de la plaza en letras blancas en una base de fondo en color café, edificio que cuenta con tres niveles o pisos y un sótano, contando como planta baja el estacionamiento, la fachada de la plaza, se encuentra pintada en color crema y vivos en color café, encontrándose un elevador y unas escaleras que conducen hacia el segundo piso o nivel, por lo que me traslado al segundo nivel, por las escaleras, al salir de las mismas, me dirijo hacia el lado izquierdo y la segunda oficina cuenta con el número **nueve** a la vista, marcado en el cristal, así también se observa un letrero biselado sobre la puerta que dice con letra **VE & CO**, por lo que procedo en repetidas ocasiones a tocar en la puerta de la oficina mencionada y a la tercera ocasión, sale del interior una señorita con quien me identifico plenamente y acredito mi personalidad como auditor visitador, con la constancia de identificación contenida en el oficio DFC-0216/2022 del 09 de mayo de 2022, expedida y firmada autógrafamente por el **L.C.P.CUAUHTÉMOC MERCADO BELTRAN**, en su carácter de Director de Fiscalización, adscrita a la Subsecretaría de Política Fiscal e Ingresos de la Secretaría de Finanzas del Poder Ejecutivo del Estado de Querétaro, con vigencia a partir del 09 de mayo al 30 de junio de 2022, a la persona que me atiende le requiero su nombre y una identificación a lo cual me indica no contar con ella en ese momento, sin -

-----PASA AL FOLIO NÚMERO 87127-----



SECRETARÍA DE FINANZAS

PODER EJECUTIVO DEL ESTADO DE QUERÉTARO

OFICIO SF/SPFI/DF/PNF/00001/2022
LIR2200001/22

EXPEDIENTE Y ORDEN DE VISITA NÚM. UNO
ACTA DE VISITA NÚM. ACTA CIRCUNSTANCIADA
CLASE DE ACTA: AUDITOR: EL QUE SE CITA

OSCAR RAFAEL HUERTA TAMAYO.

NO 87127

CAMINO REAL DE CARRETAS 167, NUMERO INTERIOR PISO 2, OFICINA 9, COLONIA MILENIO III, SANTIAGO DE QUERÉTARO, QRO. C.P. 76060

NOMBRE OSCAR RAFAEL HUERTA TAMAYO.
DOMICILIO VENTA DE TERRENOS
GIRO HUJO6512291M7
R.F.C.

-----VIENE DEL FOLIO NÚMERO 87126-----

embargo bajo protesta de decir verdad dijo llamarse **María José Fausto González**, por lo que procedo a describir sus rasgos físicos, ser una persona de sexo femenino de unos 26 años de edad aproximadamente, pelo largo a la altura de los hombros, en color teñido de rubio, ojos en color café castaño, nariz normal, boca chica, labios delgados, tez blanca de una estatura aproximada de 1.58 metros, dijo trabajar en esa oficina, como asistente de la empresa denominada "Vega y Compañía", menciona tener aproximadamente 6 meses de prestar su servicios en este domicilio, pero solo acude esporádicamente a estas instalaciones ya que las oficinas donde ella labora se ubican en otra dirección sin proporcionarla y ante mi pregunta expresa si el interior **Piso 2, Oficina 9, Colonia Milenio III**, corresponde al domicilio del contribuyente **Oscar Rafael Huerta Tamayo**, refiere si es el piso 2 y si oficina 9, pero indica **no conocer** al contribuyente, así mismo se formula la pregunta, si conoce algún teléfono o dirección donde pueda ser localizado el contribuyente **Oscar Rafael Huerta Tamayo**, manifestando desconocer donde pueda ser localizado o tener algún teléfono de localización; por lo que se corrobora que a la persona que debe notificarse **NO fue localizada en el domicilio señalado respectivo.**

El mencionado edificio cuenta con locales comerciales y oficinas tal y como se observa en las siguientes fotografías:

----- Fotografía de la fachada del inmueble que se localiza en **Calle Camino Real de Carretas 167, Número Interior Piso 2, Oficina 9, Colonia Milenio III, Santiago de Querétaro, Qro. Código Postal 76060.** -----

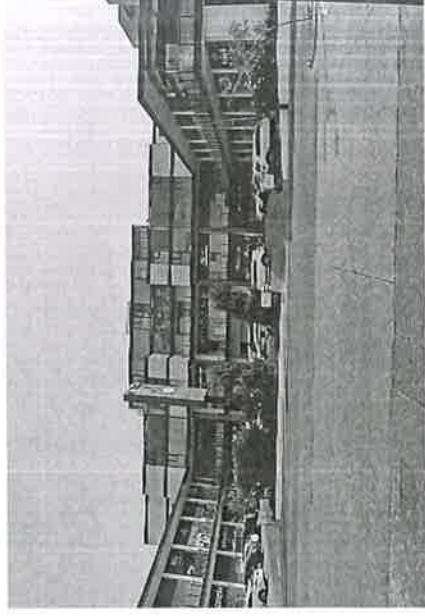
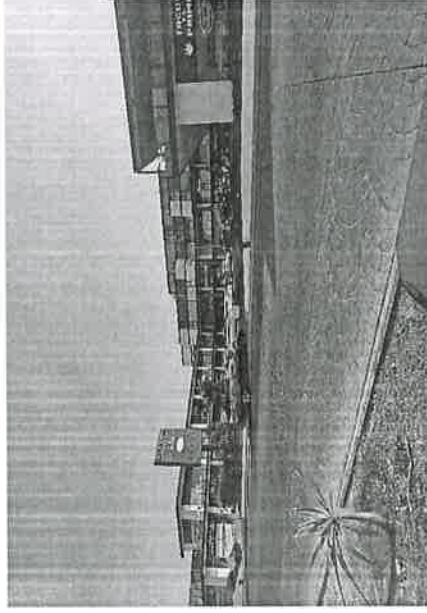

----- Fotografía de la caseta de vigilancia de la plaza -----

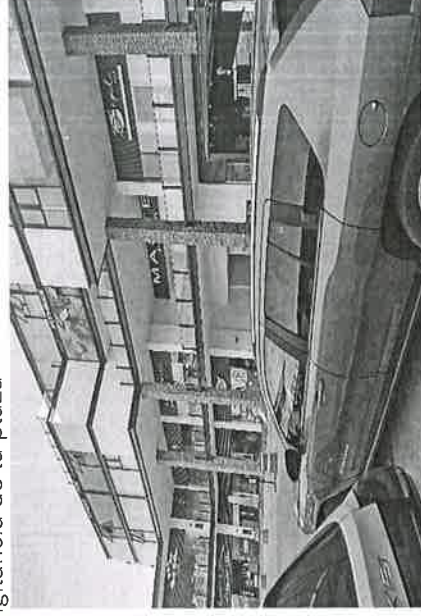

-----PASA AL FOLIO NÚMERO 87128-----



PODER EJECUTIVO DEL ESTADO DE
QUERÉTARO

SECRETARÍA DE FINANZAS

EXPEDIENTE Y ORDEN DE VISITA NÚM. UNO
ACTA DE VISITA NÚM. _____ ACTA CIRCUNSTANCIADA
CLASE DE ACTA. _____ AUDITOR: EL QUE SE CITA

OSCAR RAFAEL HUERTA TAMAYO.

Nº 87129

CAMINO REAL DE CARRETAS 167, NUMERO INTERIOR PISO 2, OFICINA 9, COLONIA MILENIO III, SANTIAGO DE QUERÉTARO, QRO. C.P. 76060

NOMBRE _____
DOMICILIO VENTA DE TERRENOS
GIRO HUJO6512291M7
R.F.C. _____

-----VIENE DEL FOLIO NÚMERO 87128-----
-----Fotografía del Interior del local y/o oficina marcada con número 9".-----

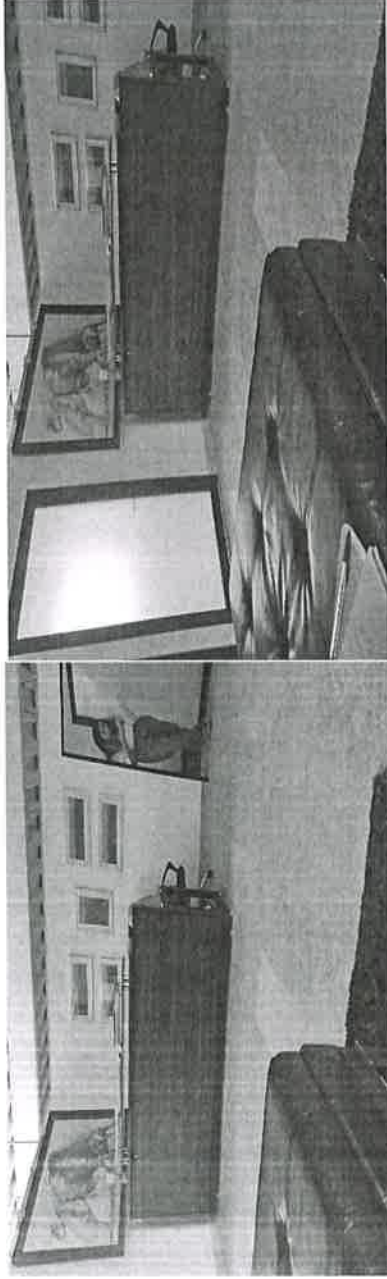

Por consiguiente, una vez legalmente constituido en el citado domicilio fiscal, ubicado en **Calle Camino Real de Carretas 167, Número Interior Piso 2, Oficina 9, Colonia Milenio III, Santiago de Querétaro, Qro. Código Postal 76060**, siendo éste el domicilio fiscal del contribuyente **Oscar Rafael Huerta Tamayo**, procedo a dirigirme donde se ubica una caseta de vigilancia en la plaza, a un costado de las escaleras a mano derecha, en el interior de la caseta se encuentra una persona de sexo masculino, al cual me acerco y me identifico plenamente y acreditado mi personalidad como auditor visitador, con la constancia de identificación contenida en el oficio DFC-0216/2022 del 09 de mayo de 2022, expedida y firmada autógrafamente por el L.C.P. CUAUHTÉMOC MERCADO BELTRAN, en su carácter de Director de Fiscalización, adscrita a la Subsecretaría de Política Fiscal e Ingresos de la Secretaría de Finanzas del Poder Ejecutivo del Estado de Querétaro, con vigencia a partir del 09 de mayo al 30 de junio de 2022, a la persona que me atiende le requiero su nombre y una identificación a lo cual refiere no contar con ella, en ese momento, solo dijo llamarse **OSCAR MORENO**, tener aproximadamente un año de trabajar en dicha plaza, como personal de seguridad, porta uniforme en camisa azul y pantalón negro, con un emblema en la solapa en letra que dice "**vigilancia PULEM**" de igual manera expone no estar autorizado para proporcionar alguna información, motivo por el cual procedo a describir su media filiación, aproximadamente de 28 años de edad, tés morena, ojos negros, estatura aproximada de 1.60 metros, pelo negro y nariz redonda, complexión robusta y le indico el motivo de mi presencia en este lugar y ante mi pregunta expresa manifiesta bajo protesta de decir verdad y previo el apercibimiento de las penas en que incurrir quienes se conducen con falsedad ante Autoridad pública distinta de la Judicial en el ejercicio de sus funciones, de conformidad con los dispuesto por el artículo 247, párrafo primero la fracción I, del Código Penal Federal, que el domicilio en que me constituyo es el ubicado en **Calle Camino Real de Carretas 167, Colonia Milenio III, Santiago de Querétaro, Qro. Código Postal 76060**, y ante mi pregunta expresa si el interior **Piso 2, Oficina 9, Colonia Milenio III**, corresponde al domicilio del contribuyente **Oscar Rafael Huerta Tamayo**, refiere **no conocerlo** y que en el tiempo que tiene de laborar en esa plaza, no recuerda que ocupara ese local el contribuyente **Oscar Rafael Huerta Tamayo**.

En virtud de lo anterior, acudí a las oficinas de la Administración de la plaza, mismas que se ubican en el sótano, bajando por las escaleras a mano izquierda, la puerta se encontraba cerrada toque en repetidas ocasiones y nadie acude a mi llamado, me indica una persona de vigilancia que en ese momento, se encontraba realizando su rondín que no hay personal laborando, confirmando son las oficinas de la Administración, esto con el propósito de obtener información, respecto a dicho contribuyente **Oscar Rafael Huerta Tamayo**, por lo que ante la imposibilidad de **NO** obtener información que permita la localización de **Oscar Rafael Huerta Tamayo**, procedí a retirarme del sótano subiéndolo a planta baja.

-----PASA AL FOLIO NÚMERO 87130-----



SECRETARÍA DE FINANZAS

PODER EJECUTIVO DEL ESTADO DE
QUERÉTARO

EXPEDIENTE Y ORDEN DE VISITA NÚM. UNO
ACTA DE VISITA NÚM. ACTA CIRCUNSTANCIADA
CLASE DE ACTA. AUDITOR: EL QUE SE CITA

OSCAR RAFAEL HUERTA TAMAYO.

Nº 87130

CAMINO REAL DE CARRETAS 167, NUMERO INTERIOR PISO 2, OFICINA 9, COLONIA MILENIO III, SANTIAGO DE QUERETARO, QRO. C.P. 76060

NOMBRE

DOMICILIO VENTA DE TERRENOS

GIRO HUTO6512291M7

R.F.C. _____

-----VIENE DEL FOLIO NÚMERO 87129-----
----- Fotografía de oficina de Administración de la plaza. -----

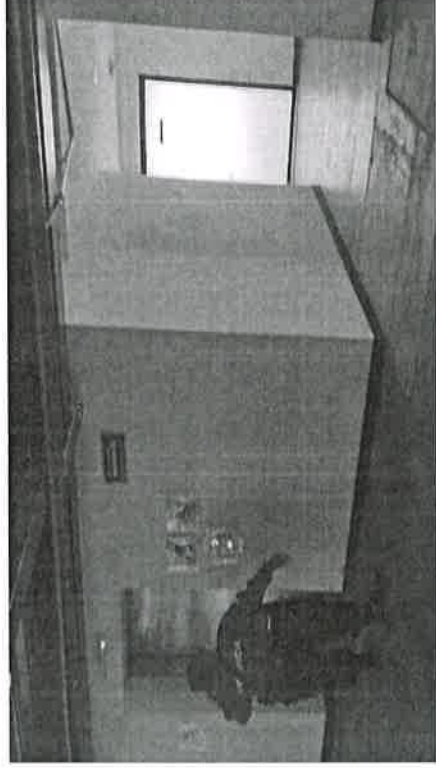

Con la finalidad de conseguir información respecto a dicho contribuyente, pregunte a una persona de sexo femenino que se encontraba en el Interior de la plaza, en el sótano, donde se encuentran las oficinas de la administración, ante quien me identifiqué con constancia contenida en el oficio DFC-0216/2022 del 09 de mayo de 2022, expedida y firmada autógrafamente por el L.C.P. CUAUHTÉMOC MERCADO BELTRAN, en su carácter de Director de Fiscalización, adscrita a la Subsecretaría de Política Fiscal e Ingresos de la Secretaría de Finanzas del Poder Ejecutivo del Estado de Querétaro, con vigencia a partir del 09 de mayo al 30 de junio de 2022, en la que aparecen mis rasgos físicos, así como mi firma autógrafa. Ahora bien la persona que me atiende le solicito se identifique, indicando no contar con ella y además dijo, no estar autorizada para proporcionar información, solo me proporciono su número de oficial 1901, tener aproximadamente 6 meses de trabajar en dicha plaza, como personal de seguridad, porta uniforme de camisa azul y pantalón negro con un emblema en la solapa en letra que dice "vigilancia PULEM", se plasma su media filiación por apreciación, persona de sexo femenino, edad aproximada de cuarenta años, estatura aproximada de un metro con sesenta centímetros, complexión delgada tez morena, cabello corto, lacio de color negro, frente regular, cara alargada, nariz chata, ojos medianos de color café, ceja regulares, boca mediana, labios delgados, sin señas particulares visibles, ante mi pregunta expresa, pregunto ¿Conoce a la contribuyente **Oscar Rafael Huerta Tamayo?** con dirección en **Calle Camino Real de Carretas 167, Colonia Milenio III, Santiago de Querétaro, Qro. Código Postal 76060**, Responde que el número **167, corresponde a la plaza**, sin embargo, el nombre del contribuyente indica **no conocerlo**, al pretender proporcionarle citatorio esta se niega a recibir cualquier documento manifestando no estar autorizada, acto seguido pregunto si tendrá conocimiento de alguna otra persona que pueda brindar información, como dirección o teléfono donde pueda localizarlos, responde **NO saber**. -----

En virtud de lo anterior, hago constar que no fue posible localizar al contribuyente **Oscar Rafael Huerta Tamayo**, en el domicilio ubicado en **Calle Camino Real de Carretas 167, Número Interior Piso 2, Oficina 9, Colonia Milenio III, Santiago de Querétaro, Qro. Código Postal 76060**, el cual manifestó para efectos del Registro Federal de Contribuyentes, por lo tanto, **no conseguí** notificar el oficio **SF/SPFI/DF/PNF/00001/2022** del 23 de mayo de 2022 girado por el L.C.P. CUAUHTÉMOC MERCADO BELTRAN, Director de Fiscalización, adscrita a la Subsecretaría de Política Fiscal e Ingresos del Poder Ejecutivo del Estado de Querétaro, mediante el cual se le otorga el Derecho de Audiencia a **Oscar Rafael Huerta Tamayo** como responsable solidario de EDIFICACION HABITACIONAL OH, S.A DE C.V. -----

-----PASA AL FOLIO NÚMERO 87131-----



SECRETARÍA DE FINANZAS

PODER EJECUTIVO DEL ESTADO DE QUERÉTARO

OFICIO SF/SPFI/DF/PNF/00001/2022
LIR2200001/22

EXPEDIENTE Y ORDEN DE VISITA NÚM. UNO
ACTA DE VISITA NÚM. ACTA CIRCUNSTANCIADA
CLASE DE ACTA. AUDITOR: EL QUE SE CITA

OSCAR RAFAEL HUERTA TAMAYO.

Nº 87131

NOMBRE CAMINO REAL DE CARRETTAS 157, NUMERO INTERIOR PISO 2, OFICINA 9, COLONIA MILENIO III, SANTIAGO DE QUERÉTARO, QRO. C.P. 76060

DOMICILIO VENTA DE TERRENOS

GIRO HUIO6512291M7

R.F.C. _____

-----VIENE DEL FOLIO NÚMERO 87130-----

No obstante, para dar fe de los Hechos asentados en la presente Acta Circunstanciada, procedo a designar como testigos a **Angélica González Ramírez** y a **Horacio Morales Mendoza**; quienes "bajo protesta de decir verdad" manifiestan tener nacionalidad mexicana respectivamente, ser mayores de edad de 46 y 39 años; tener residencia en Santiago de Querétaro, Qro y en San Juan del Río, Qro.; estado civil soltera y casado respectivamente; ocupación empleados y tener domicilio en Av. Universidad Pte. 70, Col Centro de Querétaro, Qro. C.P. 76000, y en Calle Tierra número 182, Localidad el Mirador C.P.76833, quienes respectivamente, se identifican con credencial para votar con clave de elector GNRMAN75091322M200 y año de registro 1997 02, y clave de elector MRMNR82070109H100 y año de registro 2000 01, expedidas por el Instituto Federal Electoral, respectivamente, mismas que contienen la fotografía que corresponde a los rasgos físicos de cada persona, así como su nombre, firma y huella digital; documentos que se tienen a la vista, se examinan y se devuelven de conformidad a sus portadores; quienes aceptan el nombramiento y "protestan conducirse con verdad".-----

Por esta razón, ante la imposibilidad práctica, de localizar, al contribuyente **Oscar Rafael Huerta Tamayo**, toda vez que **NO fue localizado en el domicilio señalado respectivo**, ubicado en Calle Camino Real de Carretas 167, Número Interior Piso 2, Oficina 9, Colonia Milenio III, Santiago de Querétaro, Qro. Código Postal 76060, y de llevar acabo la notificación del oficio **SF/SPFI/DF/PNF/00001/2022** del 23 de mayo de 2022, girado por el L.C.P.CUAUHTÉMOC MERCADO BELTRAN, Director de Fiscalización, adscrita a la Subsecretaría de Política Fiscal e Ingresos de la Secretaría de Finanzas del Poder Ejecutivo del Estado de Querétaro, mediante el cual se le otorga del Derecho de Audiencia a **Oscar Rafael Huerta Tamayo**, como responsable solidario de **EDIFICACION HABITACIONAL OH, S.A DE C.V.**, se levanta la presente Acta Circunstanciada, para los efectos a que haya lugar.-----

CIERRE DEL ACTA:-----

Sin más hechos que hacer constar, a las **11:30** horas del **30** de mayo de 2022, se da por terminada esta diligencia y se levanta la presente Acta Circunstanciada en cuatro tantos originales; los cuales son firmados por el Auditor Visitador y por los testigos, al final de cada uno de ellos al margen y al calce de los demás folios que los integran.-----

CONSTE-----

Todo lo testado en la presente acta no vale.-----

FE DE ERRATAS.-----

FOLIO NÚMERO

RENGLÓN NÚMERO

DICE

DEBE DECIR

POR LA DIRECCIÓN DE FISCALIZACIÓN DE LA SUBSECRETARÍA DE POLÍTICA FISCAL E INGRESOS DE LA SECRETARÍA DE FINANZAS DEL PODER EJECUTIVO DEL ESTADO DE QUERÉTARO.

JOSÉ ALFREDO RIVERA DEL ÁNGEL
AUDITOR

TESTIGOS

C. ANGÉLICA GONZÁLEZ RAMÍREZ

C. HORACIO MORALES MENDOZA



PODER EJECUTIVO DEL ESTADO DE
QUERÉTARO

SECRETARÍA DE FINANZAS

EXPEDIENTE Y ORDEN DE VISITA NÚM. DOS
ACTA DE VISITA NÚM. ACTA CIRCUNSTANCIADA
CLASE DE ACTA. AUDITOR: EL QUE SE CITA

OSCAR RAFAEL HUERTA TAMAYO.

Nº 87132

CAMINO REAL DE CARRETTAS 167, NUMERO INTERIOR PISO 2, OFICINA 9, COLONIA MILENIO III, SANTIAGO DE QUERÉTARO, QRO. C. P. 76060

NOMBRE OSCAR RAFAEL HUERTA TAMAYO.
DOMICILIO VENTA DE TERRENOS
GIRO HUTO6512291M7
R. F. C.

En la ciudad de Santiago de Querétaro, Qro., a las **13:00** horas del **02** de junio de 2022, el suscrito JOSÉ ALFREDO RIVERA DEL ÁNGEL, auditor visitador adscrito al Departamento de Procedimientos y Normatividad Fiscal de la Dirección de Fiscalización, adscrita a la Subsecretaría de Política Fiscal e Ingresos de la Secretaría de Finanzas del Poder Ejecutivo del Estado de Querétaro, me constituí legalmente en el domicilio fiscal del contribuyente **Oscar Rafael Huerta Tamayo**, ubicado en Calle Camino Real de Carretas 167, Número Interior Piso 2, Oficina 9, Colonia Milenio III, Santiago de Querétaro, Qro. Código Postal 76060; lugar que se encuentra abierto al público en general, ya que no existe puerta alguna para ingresar a dicho domicilio y no hay algún torniquete o elemento de seguridad que impida el paso, o elemento similar que restrinja el acceso al domicilio por ser una plaza comercial; con el objeto de hacer entrega del oficio **SF/SPFI/DF/PNF/00001/2022 del 23** de mayo de 2022, al contribuyente **Oscar Rafael Huerta Tamayo** para notificar el Derecho de Audiencia; para tal efecto: una vez constituido en el domicilio correcto y cerciorándome por así señalarse en los indicadores oficiales, con el nombre de la avenida Camino Real de Carretas, ubicada en contra esquina con calle Senda del Madrigal, la cual de la misma forma señala el nombre de la colonia MILENIO III, en la fachada del inmueble no tiene colocado el número oficial, por lo que a simple vista no se observa, así mismo tengo a la vista un inmueble con locales comerciales, denominado plaza comercial **"MASTER PLAZA"** ya que en la fachada del inmueble, en el primer nivel, se puede observar el nombre de la plaza en letras blancas en una base de fondo en color café, edificio que cuenta con tres niveles o pisos y un sótano, contando como planta baja el estacionamiento, la fachada se encuentra pintada en color crema y vivos en color café, encontrándose un elevador y unas escaleras que conducen hacia la segunda planta en color crema y vivos en color café, se ubican oficinas, tal y como se observa en las fotografías que se anexan al presente, el domicilio fiscal se localiza en zona urbana; éste coincide con el último domicilio fiscal señalado por el contribuyente **Oscar Rafael Huerta Tamayo**, ante el Registro Federal de Contribuyentes; además de coincidir con el domicilio señalado en el oficio número **SF/SPFI/DF/PNF/00001/2022**. Una vez constituido en el domicilio, procedo a dirigirme a la caseta de vigilancia, donde soy atendido por una persona de sexo femenino, quien dijo llamarse **Marisela Romero Garduño**, laborar como guardia de vigilancia en la plaza y tener aproximadamente tres meses como personal de seguridad, porta uniforme en camisa azul y pantalón negro con un emblema en la solapa en letra que dice "vigilancia PULEM", al solicitarle se identificara refiere no portarla en ese momento consigo ante quien previamente me identifico con Constancia de Identificación contenida en el oficio DFC-0216/2022, expedida el 09 de mayo de 2022, por el **L.C.P. CUAUHTÉMOC MERCADO BELTRÁN**, en su carácter de Director de Fiscalización adscrita a la Subsecretaría de Política Fiscal e Ingresos de la Secretaría de Finanzas del Poder Ejecutivo del Estado de Querétaro, con fundamento en los artículos 13 y 14 de la Ley de Coordinación Fiscal; en las cláusulas Tercera, Cuarta, párrafos primero, segundo y cuarto, y Octava, párrafo primero, fracción I, inciso d, del Convenio de Colaboración Administrativa en Materia Fiscal Federal, celebrado entre el Gobierno Federal, por conducto de la Secretaría de Hacienda y Crédito Público, y el Gobierno del Estado de Querétaro, el 09 de junio de 2015, publicado en el Diario Oficial de la Federación el 29 de julio de 2015 y en el Periódico Oficial del Gobierno del Estado de Querétaro, "La Sombra de Arteaga", el 03 de agosto de 2015; modificado mediante Acuerdo publicado en el Diario Oficial de la Federación el 19 de mayo de 2020 y en el Periódico Oficial del Gobierno del Estado de Querétaro, "La Sombra de Arteaga", el 22 de mayo de 2020; y en los artículos 10, 11, 13, párrafos primero y último, y 20, párrafo tercero, de la Constitución Política del Estado Libre y Soberano de Querétaro; 3, párrafo primero, 7, 19, párrafo primero, fracción II, y 22, párrafo primero, fracciones III, IV, VI y XLIII, de la Ley Orgánica del Poder Ejecutivo del Estado de Querétaro; 1, 2, 3, párrafos primero, fracción I, inciso b, y segundo, 4, 5, 6, 7, 10, párrafo primero, fracciones I, II, V, VIII, XI y XIII, 11, párrafo primero, fracciones I, X, XVII y XXV, 12, 15, párrafos primero, segundo, fracción II, y tercero, 31 y 32, párrafo primero, fracciones I, IV, V, VIII, XI, XIII, XVII, XVIII, XIX, XXVII y LXIII, del Reglamento Interior de la Secretaría de Finanzas del Poder Ejecutivo del Estado de Querétaro, publicado en el Periódico Oficial del Gobierno del Estado de Querétaro, "La Sombra de Arteaga", el 15 de octubre de 2018; reformado y adicionado mediante ---

-----PASA AL FOLIO NÚMERO 87133-----



SECRETARÍA DE FINANZAS

PODER EJECUTIVO DEL ESTADO DE QUERÉTARO

EXPEDIENTE Y ORDEN DE VISITA NÚM. DOS
ACTA DE VISITA NÚM. ACTA CIRCUNSTANCIADA
CLASE DE ACTA. AUDITOR: EL QUE SE CITA

OSCAR RAFAEL HUERTA TAMAYO.

No 87135

CAMINO REAL DE CARRETAS 167, NUMERO INTERIOR PISO 2, OFICINA 9, COLONIA MILENIO III, SANTIAGO DE QUERÉTARO, GRO. C.F. 760060

NOMBRE _____
DOMICILIO VENTA DE TERRENOS
GIRO HUTO6512291M7
R.F.C. _____

-----VIENE DEL FOLIO NÚMERO 87134-----

-----Fotografía de las placas que se encuentran en la esquina de la calle.-----

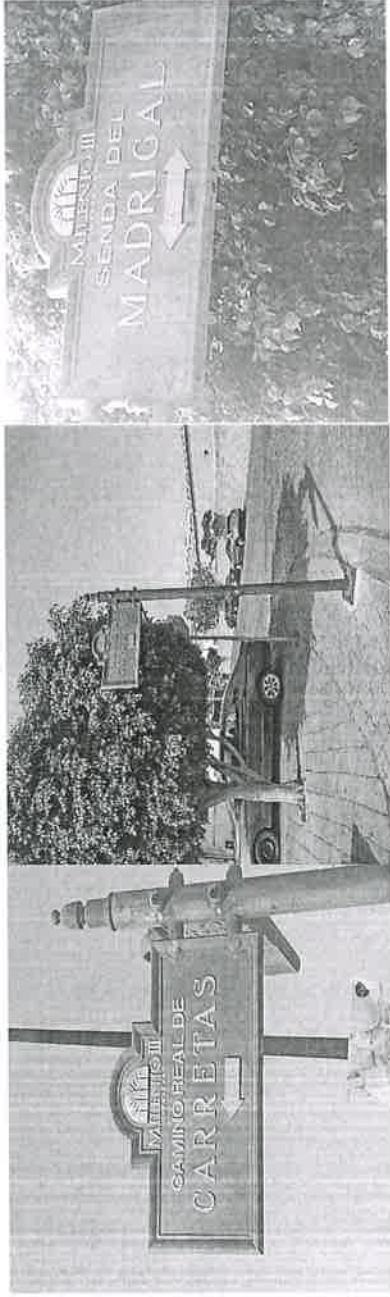

-----Fotografía del local y/o oficina marcada con número 9".-----

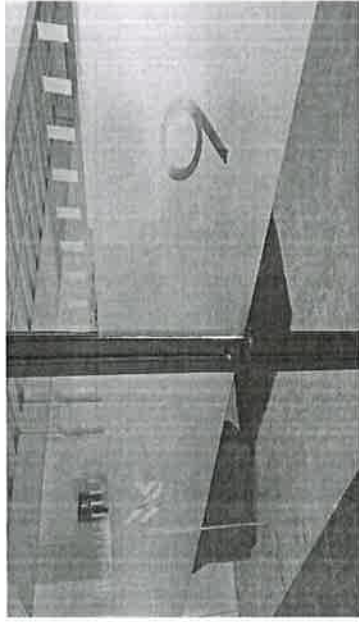

-----PASA AL FOLIO NÚMERO 87136-----

"ACUERDO DE NOTIFICACIÓN POR ESTRADOS"

Contribuyente:		OSCAR RAFAEL HUERTA TAMAYO
Registro	Federal	de HUTO6512291M7
Contribuyentes:		
Domicilio Fiscal:		Calle Camino Real de Carretas 167, Número Interior Piso 2, Oficina 9, Colonia Milenio III, Santiago de Querétaro, Qro. Código Postal 76060
Expediente:		LIR2200001/22
Documento a notificar	Número de oficio:	SF/SPFI/DF/PNF/00001/2022
	Fecha:	23 de mayo de 2022
	Asunto:	Se otorga Derecho de Audiencia del Crédito Fiscal que se indica como Responsable Solidario de la contribuyente "EDIFICACION HABITACIONAL OH, S.A DE C.V."

En la ciudad de Santiago de Querétaro, Qro., siendo las **09:00** horas del **16 de junio de 2022**, el suscrito L.C.P. CUAUHTÉMOC MERCADO BELTRÁN en mi carácter de Director de Fiscalización adscrito a la Subsecretaría de Política Fiscal e Ingresos de la Secretaría de Finanzas del Poder Ejecutivo del Estado de Querétaro, considerando que a la fecha no ha sido posible efectuar la notificación personal del oficio SF/SPFI/DF/PNF/00001/2022 del 23 de mayo de 2022, emitido por el suscrito a nombre de **Oscar Rafael Huerta Tamayo**; mediante el cual, se le determina el Derecho de Audiencia de un crédito fiscal como Responsable Solidario de la contribuyente **EDIFICACION HABITACIONAL OH, S.A DE C.V**; el citado contribuyente se ha ubicado en la hipótesis contemplada, en el artículo 134 párrafo primero fracción III y 139, ambos del Código Fiscal de la Federación, en virtud de que **Oscar Rafael Huerta Tamayo**, en su carácter de administrador único de la contribuyente **EDIFICACION HABITACIONAL OH, S.A DE C.V**; quien se localizaba en el domicilio fiscal de dicha contribuyente, ubicado en Calle Camino Real de Carretas 167, Número Interior Piso 2, Oficina 9, Colonia Milenio III, Santiago de Querétaro, Qro. Código Postal 76060, **NO fue localizado en el domicilio señalado respectivo**, proporcionado para poder notificar el citado oficio **SF/SPFI/DF/PNF/00001/2022**; tal y como consta en el Acta Circunstanciada levantada por el Lic. JOSÉ ALFREDO RIVERA DEL ÁNGEL, Auditor Visitador, adscrito al Departamento de Procedimientos y Normatividad Fiscal de la Dirección de Fiscalización, adscrito a la Subsecretaría de Política Fiscal e Ingresos de la Secretaría de Finanzas del Poder Ejecutivo del Estado de Querétaro, según constancia de identificación contenida en el oficio DFC-0216/2022, expedida el 09 de mayo de 2022, por el suscrito, con vigencia del 09 de mayo de 2022 al 30 de junio de 2022, con motivo de la diligencia practicada el **30 de mayo y 02 de junio de 2022**, en el citado domicilio, tendiente a notificar el oficio de referencia; Acta en la que se circunstanció medularmente lo siguiente: -----

---ACTA CIRCUNSTANCIADA UNO LEVANTADA EL 30 de mayo de 2022 A FOLIOS DEL 87125 AL 87131:----

"...el **30** de mayo de 2022 a las **10:00** horas, el Auditor Visitador Lic. JOSÉ ALFREDO RIVERA DEL ÁNGEL, se constituyó en el domicilio del contribuyente **Oscar Rafael Huerta Tamayo**, ubicado en Calle Camino Real de Carretas 167, Número Interior Piso 2, Oficina 9, Colonia Milenio III, Santiago de Querétaro, Qro. Código Postal 76060; para tal efecto me cerciuro de encontrarme en el domicilio correcto, por así señalarse en los indicadores oficiales ya que el inmueble se localiza sobre la calle "**Camino Real de Carretas**"; domicilio que además, lo pude corroborar con las placas de metal en color café con letras blancas, misma que se localiza en la esquina de la calle "**Camino Real de Carretas**", ubicada en contra esquina con calle **Senda del Madrigal**, de la misma forma señala el nombre de la colonia **Milenio III**, en la fachada del inmueble no tiene colocado el número oficial correspondiente, sin embargo esto fue cerciorado con el guardia de seguridad que me atiende y en un local comercial de cremería denominado Hermanos Coronel, que se encuentra en la plaza, al subir las escalera a mano



izquierda, el empleado me indica que si corresponde al número 167 de la calle Camino Real de Carretas, mismo que fue corroborado con licencia municipal número 5003207, así mismo hago constar que tengo a la vista un inmueble con locales comerciales, denominado **"MASTER PLAZA"** ya que en la fachada del inmueble, en el primer nivel, se puede observar el nombre de la plaza en letras blancas en una base de fondo en color café, edificio que cuenta con tres niveles o pisos y un sótano, contando como planta baja el estacionamiento, la fachada de la plaza, se encuentra pintada en color crema y vivos en color café, encontrándose un elevador y unas escaleras que conducen hacia el segundo piso o nivel, por lo que me traslado al segundo nivel, por las escaleras, al salir de las mismas, me dirijo hacia el lado izquierdo y la segunda oficina cuenta con el número **nueve** a la vista, marcado en el cristal, así también se observa un letrero biselado sobre la puerta que dice con letra **VE & CO,,** por lo que procedo en repetidas ocasiones a tocar en la puerta de la oficina mencionada y a la tercera ocasión, sale del interior una señorita con quien me identifiqué plenamente y acredite mi personalidad como auditor visitador, con la constancia de identificación contenida en el oficio DFC-0216/2022 del 09 de mayo de 2022, expedida y firmada autógrafamente por el L.C.P. CUAUHTÉMOC MERCADO BELTRAN, en su carácter de Director de Fiscalización, adscrita a la Subsecretaría de Política Fiscal e Ingresos del Poder Ejecutivo del Estado de Querétaro, con vigencia a partir del 09 de mayo al 30 de junio de 2022 a la persona que me atiende le requiero su nombre y una identificación a lo cual me indica no contar con ella en ese momento, sin embargo bajo protesta de decir verdad dijo llamarse **María José Fausto González**, por lo que procedo a describir sus rasgos físicos, ser una persona de sexo femenino de unos 26 años de edad aproximadamente, pelo largo a la altura de los hombros, en color teñido de rubio, ojos en color café castaño, nariz normal, boca chica, labios delgados, tez blanca de una estatura aproximada de 1.58 metros, dijo trabajar en esa oficina, como asistente de la empresa denominada "Vega y Compañía", menciona tener aproximadamente 6 meses de prestar sus servicios en este domicilio, pero solo acude esporádicamente a estas instalaciones ya que las oficinas donde ella labora se ubican en otra dirección sin proporcionarla y ante mi pregunta expresa si el interior **Piso 2, Oficina 9, Colonia Milenio III**, corresponde al domicilio del contribuyente **Oscar Rafael Huerta Tamayo**, refiere si es el piso 2 y si oficina 9, pero indica **no conocer** al contribuyente, así mismo se formula la pregunta, si conoce algún teléfono o dirección donde pueda ser localizado el contribuyente **Oscar Rafael Huerta Tamayo**, manifestando desconocer donde pueda ser localizado o tener algún teléfono de localización; por lo que se corrobora que a la persona que debe notificarse **NO fue localizada en el domicilio señalado respectivo.**-----

---ACTA CIRCUNSTANCIADA DOS LEVANTADA EL 02 de junio de 2022 A FOLIOS DEL 87132 AL 87137: ---

...el 02 de junio de 2022 a las 13:00 horas, el Auditor Visitador Lic. JOSÉ ALFREDO RIVERA DEL ÁNGEL, se constituyó en el domicilio del contribuyente **Oscar Rafael Huerta Tamayo**, ubicado en Calle Camino Real de Carretas 167, Número Interior Piso 2, Oficina 9, Colonia Milenio III, Santiago de Querétaro, Qro. Código Postal 76060; para tal efecto me cercioro de encontrarme en el domicilio correcto, por así señalarse en los indicadores oficiales ya que el inmueble se localiza sobre la calle "Camino Real de Carretas"; domicilio que además, lo pude corroborar con las placas de metal en color café con letras blancas, misma que se localiza en la esquina de la calle "**Camino Real de Carretas**", ubicada en contra esquina con calle **SENDA DEL MADRIGAL**, de la misma forma señala el nombre de la colonia **Milenio III**, en la fachada del inmueble no tiene colocado el número oficial correspondiente, sin embargo esto fue cerciorado con el guardia de seguridad que me atiende y en un local comercial de cremería denominado Hermanos Coronel, que se encuentra en la plaza, al subir las escalera a mano izquierda, el empleado me indica que si corresponde al número 167 de la calle Camino Real de Carretas, mismo que fue corroborado con licencia municipal número 5003207, así mismo hago constar que tengo a la vista un inmueble con locales comerciales, denominado **"MASTER PLAZA"** ya que en la fachada del inmueble, en el primer nivel, se puede observar el nombre de la plaza en letras blancas en una base de fondo en color café, edificio que cuenta con tres niveles o pisos y un sótano, contando como planta baja el estacionamiento, la fachada de la plaza, se encuentra pintada en color crema y vivos en color café, encontrándose un elevador y unas escaleras que conducen hacia el segundo piso o nivel, por lo que me traslado al segundo nivel por las escaleras, al salir de las mismas, me dirijo hacia el lado izquierdo y la segunda oficina cuenta con el número **nueve** a la vista, marcado en el cristal, así también se observa un letrero biselado sobre la puerta que dice con letra **VE & CO**, por lo que



procedo en repetidas ocasiones a tocar en la puerta de la oficina mencionada y **nadie atiende a mi llamado** por lo que me retiro del piso dos (2) en que se encuentra la oficina.

Acto seguido y en virtud de lo anterior, acudí a las oficinas de la Administración de la plaza, mismas que se ubican en el sótano, bajando por las escaleras a mano izquierda, al llegar a la oficina salía del interior una persona de sexo femenino, quien dijo llamarse GRACIELA PALAFOX GOMEZ, dijo trabajar como asistente en la administración y que casi no están ya que solo acude por ratos, por lo que me identifiqué plenamente y acredité mi personalidad como auditor visitador, mostrando la constancia de identificación contenida en el oficio DFC-0216/2022 del 09 de Acto seguido y en virtud de lo anterior, acudí a las oficinas de la Administración de la plaza, mismas que se ubican en el sótano, bajando por las escaleras a mano izquierda, al llegar a la oficina salía del interior una persona de sexo femenino, quien dijo llamarse GRACIELA PALAFOX GOMEZ, dijo trabajar como asistente en la administración y que casi no están ya que solo acude por ratos, por lo que me identifiqué plenamente y acredité mi personalidad como auditor visitador, mostrando la constancia de identificación contenida en el oficio DFC-0216/2022 del 09.

Ahora bien, considerando lo expuesto, con fundamento en los artículos 13 y 14 de la Ley de Coordinación Fiscal; en las cláusulas Tercera, Cuarta, párrafos primero, segundo y cuarto, y Octava, párrafo primero, fracción I, inciso d, del Convenio de Colaboración Administrativa en Materia Fiscal Federal, celebrado entre el Gobierno Federal, por conducto de la Secretaría de Hacienda y Crédito Público, y el Gobierno del Estado de Querétaro, el 09 de junio de 2015, publicado en el Diario Oficial de la Federación el 29 de julio de 2015 y en el Periódico Oficial del Gobierno del Estado de Querétaro, "La Sombra de Arteaga", el 03 de agosto de 2015; modificado mediante Acuerdo publicado en el Diario Oficial de la Federación el 19 de mayo de 2020 y en el Periódico Oficial del Gobierno del Estado de Querétaro, "La Sombra de Arteaga", el 22 de mayo de 2020; y en los artículos 10, 11, 13, párrafos primero y último, y 20, párrafo tercero, de la Constitución Política del Estado Libre y Soberano de Querétaro; 3, párrafo primero, 7, 19, párrafo primero, fracción II, y 22, párrafo primero, fracciones III, IV, VI y XLIII, de la Ley Orgánica del Poder Ejecutivo del Estado de Querétaro; 1, 2, 3, párrafos primero, fracción I, inciso b, y segundo, 4, 5, 6, 7, 10, párrafo primero, fracciones I, III, V, VIII, XII y XIII, 11, párrafo primero, fracciones I, X, XVII y XXV, 12, 15, párrafos primero, segundo, fracción II, y tercero, 31 y 32, párrafo primero, fracciones I, IV, V, VIII, XI, XIII, XVII, XVIII, XIX, XXVII y LXIII, del Reglamento Interior de la Secretaría de Finanzas del Poder Ejecutivo del Estado de Querétaro, publicado en el Periódico Oficial del Gobierno del Estado de Querétaro, "La Sombra de Arteaga", el 15 de octubre de 2018; reformado y adicionado mediante Decretos publicados en el mencionado órgano oficial de difusión, el 10 de enero de 2020, 01 de octubre de 2021, el 25 de febrero de 2022 y el 09 de mayo de 2022; y, 8 párrafo primero, fracción V, y 10, párrafos primero y segundo, fracción I, del Código Fiscal del Estado de Querétaro; y en los artículos 137 párrafo segundo, en relación con el artículo 134 párrafo primero fracción III y 139, todos del Código Fiscal de la Federación y la regla 2.12.3. párrafo tercero de la Resolución Miscelánea Fiscal para 2022, publicada en el Diario Oficial de la Federación el 27 de diciembre de 2021; emito el siguiente:

ACUERDO

Primero.-Notifíquese por estrados el oficio **SF/SPFI/DF/PNF/00001/2022** del 23 de mayo de 2022, emitido por el suscrito L.C.P.CUAUHTÉMOC MERCADO BELTRÁN, Director de Fiscalización adscrito a la Subsecretaría de Política Fiscal e Ingresos de la Secretaría de Finanzas del Poder Ejecutivo del Estado de Querétaro, al contribuyente **Oscar Rafael Huerta Tamayo**; mediante el cual, se le otorga el Derecho de Audiencia, como responsable solidario de la contribuyente EDIFICACION HABITACIONAL OH, S.A DE C.V.

Segundo. -En términos del artículo 139 del Código Fiscal de la Federación y la regla 2.12.3. párrafo tercero de la Resolución Miscelánea Fiscal para 2022, publicada en el Diario Oficial de la Federación el 27 de diciembre de 2021, la notificación se realizara publicando el documento durante diez días en la página electrónica "INTRAGEQ" (http://intrageq.queretaro.gob.mx/noti-estrados_publico_fiscalizacion) del Poder Ejecutivo del



Estado de Querétaro, dicho plazo se contara a partir del día siguiente a aquel en que el documento fue publicado, se tendrá como fecha de notificación la del **decimoprimer** día, contado a partir del día siguiente a aquel, en el que se hubiere publicado el documento en la página electrónica. -----

Atentamente

L.C.P. CUAUHTÉMOC MERCADO BELTRÁN
Director de Fiscalización

CMB/IGZ/JARA*



"ACTA DE NOTIFICACIÓN-FIJACIÓN POR ESTRADOS"

Contribuyente:		OSCAR RAFAEL HUERTA TAMAYO
Registro Federal de Contribuyentes:	HUTO6512291M7	
Domicilio Fiscal:	Calle Camino Real de Carretas 167, Número Interior Piso 2, Oficina 9, Colonia Milenio III, Santiago de Querétaro, Qro. Código Postal 76060	
Expediente:	LIR2200001/22	
Documento a notificar	Número de oficio:	SF/SPFI/DF/PNF/00001/2022
	Fecha:	23 de mayo de 2022
	Asunto:	Se Otorga Derecho de Audiencia Del Crédito Fiscal que se Indica como Responsable Solidario de la contribuyente "EDIFICACION HABITACIONAL OH, S.A DE C.V."

En la ciudad de Santiago de Querétaro, Qro., siendo las **10:00** horas del **16 de junio de 2022**, estando constituido en las instalaciones de esta Dirección de Fiscalización, ubicada en la avenida Constituyentes Oriente 10, Centro Histórico de esta ciudad, Código Postal 76000; el suscrito L.C.P. CUAUHTÉMOC MERCADO BELTRÁN, en mi carácter de Director de Fiscalización, adscrita a la Subsecretaría de Política Fiscal e Ingresos de la Secretaría de Finanzas del Poder Ejecutivo del Estado de Querétaro, a efecto de dar cumplimiento al acuerdo que emití en esta misma fecha; procedo a publicar en la página electrónica "INTRAGEQ" (http://intrageq.queretaro.gob.mx/noti-estrados_publico_fiscalizacion) del Poder Ejecutivo del Estado de Querétaro, por un periodo de **diez** días hábiles consecutivos, el oficio **SF/SPFI/DF/PNF/00001/2022** del 23 de mayo de 2022, emitido por el suscrito a nombre del contribuyente **Oscar Rafael Huerta Tamayo**, mediante el cual se otorga el Derecho de Audiencia del crédito fiscal que se indica, como Responsable Solidario de la contribuyente EDIFICACION HABITACIONAL OH, S.A DE C.V., el citado contribuyente se ha ubicado en la hipótesis contemplada en el artículo 134 párrafo primero fracción III y 139, ambos del Código Fiscal de la Federación; regla 2.12.3. párrafo tercero de la Resolución Miscelánea Fiscal para 2022, publicada en el Diario Oficial de la Federación el 27 de diciembre de 2021; 16 párrafos primero y décimo sexto de la Constitución Política de los Estados Unidos Mexicanos; 13 y 14 de la Ley de Coordinación Fiscal; en las cláusulas Tercera, Cuarta, párrafos primero, segundo y cuarto, y Octava, párrafo primero, fracción I, inciso d, del Convenio de Colaboración Administrativa en Materia Fiscal Federal, celebrado entre el Gobierno Federal, por conducto de la Secretaría de Hacienda y Crédito Público, y el Gobierno del Estado de Querétaro, el 09 de junio de 2015, publicado en el Diario Oficial de la Federación el 29 de julio de 2015 y en el Periódico Oficial del Gobierno del Estado de Querétaro, "La Sombra de Arteaga", el 03 de agosto de 2015; modificado mediante Acuerdo publicado en el Diario Oficial de la Federación el 19 de mayo de 2020 y en el Periódico Oficial del Gobierno del Estado de Querétaro, "La Sombra de Arteaga", el 22 de mayo de 2020; y en los artículos 10, 11, 13, párrafos primero y último, y 20, párrafo tercero, de la Constitución Política del Estado Libre y Soberano de Querétaro; 3, párrafo primero, 7, 19, párrafo primero, fracción II, y 22, párrafo primero, fracciones III, IV, VI y XLIII, de la Ley Orgánica del Poder Ejecutivo del Estado de Querétaro; 1, 2, 3, párrafos primero, fracción I, inciso b, y segundo, 4, 5, 6, 7, 10, párrafo primero, fracciones I, III, V, VIII, XII y XIII, 11, párrafo primero, fracciones I, X, XVII y XXV, 12, 15, párrafos primero, segundo, fracción II, y tercero, 31 y 32, párrafo primero, fracciones I, IV, V, VIII, XI, XIII, XVII, XVIII, XIX, XXVII y LXIII, del Reglamento Interior de la Secretaría de Finanzas del Poder Ejecutivo del Estado de Querétaro, publicado en el Periódico Oficial del Gobierno del Estado de Querétaro, "La Sombra de Arteaga", el 15 de octubre de 2018; reformado y adicionado mediante Decretos publicados en el mencionado órgano oficial de difusión, el 10 de enero de 2020, 01 de octubre de 2021, el 25 de febrero de 2022 y el 09 de mayo de 2022; y, 8 párrafo primero, fracción V, y 10, párrafos primero y segundo, fracción I, del Código Fiscal del Estado de Querétaro. Conste.

Atentamente

L.C.P. CUAUHTÉMOC MERCADO BELTRÁN
Director de Fiscalización

CMB/IGG/JARA*